ULTIMA CON LE BORSE

ULTIMA CON LE BORSE

Anno 95 - Numero 296

L. 40 (sped. in abb. post.) - Abb. Italia (c.c.p. 2/1360): anno L. 13.600, sem. 6700, trim. 3600 - Estero (tariffa post. rid.): anno L. 21.000, sem. 11.250, trim. 5700

Redazione, Amministrazione, Tipografia: Torino, via Roma 80, tel. 57-78 (25 linee)

STAMPA SERA

Martedì 17 - Mercoledì 18 Dicembre 1963

Inserzioni: PUBBLICITA' STAMPA s.p.a. Torino, via Roma 80, tel. 57-78 (25 linee) Milano, via Borgogna 2, telefono 700-121 Roma, largo N. Spinelli 5, telefono 354-477

Il giornale si riserva in ogni caso il diritto di rifiutare qualsiasi inserzione

Pubblicità: Avvisi Commerciali L. 200 ogni mm. altezza-colonna (lunedì 400); posta o data prestab. aum. 50% - Finanziari, Legali L. 500 (lunedì 700) il mm. - Necrologi L. 500, partecip. L. 450 p. parola - Echi Cronaca e Spettacoli L. 400 (fest. 1200) la linea - Econ.: vedi rubriche - Estero aumento tariffe 25%. Copie arretr.: prezzo doppio - Estero ed. lunedì (sped. aerea Paesi contr. con asterisco): *Argentina pes 18; Austria sc. 3,5; Belgio fr. 6; *Canada cents 30; *Congo fr. 10; *Danimarca kr. 1; *Egitto pias 6; *Eritrea cents 40; *Finlandia mk. 45; Francia n. fr. 0,50; Germania D. M. 0,60; *Grecia dr. 5; *Inghilterra sh. 1; *Iran ria. 12; Jugoslavia dinari 80; *Libano p. l. 80; *Libia pias 6; *Malta d. 9; *Norvegia kr. 1; *Olanda cents 60; Polonia zl. 6,00; *Portogallo esc. 5; *Somalia so. 1,10; *Spagna pts. 7; *Sud Africa rand 0,17; *Svezia kr. 0,80; Svizzera franchi 0,40; *Tunisia mill. 50; *Turchia l. t. 1,50; *U.S.A. cents 25

IL VOTO SULLA FIDUCIA DOPO LA REPLICA DI MORO

STASERA ALLA CAMERA

Le posizioni dei gruppi di fronte al governo

Votano la fiducia: i democristiani, i socialisti (ad eccezione dei «carristi»), i socialdemocratici e i repubblicani; contro: i comunisti, i liberali, i monarchici, i missini e il repubblicano dissidente Pacciardi; si asterranno: il valdostano Gex e i tre deputati altoatesini

Appare ormai certa la frattura del psi

Roma, martedì sera.

Stasera, sul tardi, la Camera voterà, dopo la replica di Moro e le dichiarazioni di voto, la fiducia al governo su un ordine del giorno firmato dai capi dei quattro gruppi della maggioranza (il dc Zaccagnini, il socialista Ferri, il socialdemocratico Bertinelli e il repubblicano La Malfa). Esso dice testualmente: «La Camera, udite le dichiarazioni del governo, ritenendo il governo, per la sua composizione e il suo programma, rispondente alle esigenze della situazione politica e capace di guidare il Paese, superando la difficile congiuntura, verso mète di diffuso benessere, di superamento degli squilibri e dislivelli sociali, di progresso nella libertà, di pace nella sicurezza della Nazione, le approva e passa all'ordine del giorno».

Pur essendo motivato (le altre volte la fiducia veniva votata su un ordine del giorno più generico), sostanzialmente l'ordine del giorno contiene frasi generiche, niente affatto impegnative, che ricalcano in sintesi il testo del documento programmatico letto da Moro in Parlamento.

Che la fiducia sarà accordata è cosa certa; infatti voteranno a favore i dc, i socialisti, i socialdemocratici e i repubblicani; si asterranno il valdostano Gex e i tre deputati altoatesini; contrari saranno i comunisti, i liberali, i monarchici, i missini e il repubblicano Pacciardi.

Se questa è la facciata che si presenta nell'aula di Montecitorio, ben altra è la disposizione dei gruppi socialista e democristiano, che fino all'ultimo hanno ampiamente discusso sull'atteggiamento da tenere. Anzi, i «carristi» si sono ancora riuniti stamani per decidere come attuare la loro opposizione in aula. Ma di questo diremo in seguito.

Il fatto più importante è costituito dal rientro della decisione presa dai «centristi popolari» di abbandonare l'aula all'atto del voto. Già ieri Scelba, accettando l'invito dell'Osservatore Romano all'unità del partito, aveva dichiarato che, pur rimanendo i motivi di perplessità nel suo gruppo, i «centristi» non avrebbero lasciato cadere un così autorevole invito (a ieri sera il giornale vaticano dava atto a Scelba della sua volontà di mantenere, pur fra tante difficoltà, l'unità della dc); nonostante ciò, si è svolto stanotte nel gruppo dc della Camera un acceso dibattito, che praticamente ha portato i «centristi» al voto contrario su un documento del gruppo; gli stessi «centristi» dichiaravano, però, che si trattava di un fatto interno di partito e che in aula avrebbero dato lealmente il loro appoggio al governo Moro.

La giornata era stata assai pesante. Aveva avuto inizio, praticamente, con una lettera di Gonella a Zaccagnini, in risposta a una lettera fattagli avere dal presidente del gruppo parlamentare dc e nella quale si ribadivano i punti essenziali che avevano portato i «centristi» alla loro decisione. I punti — era detto nella lettera di Gonella — sono questi: 1) impegno solidale e specifico a fronteggiare o combattere ogni minaccia del totalitarismo comunista, sia in politica interna che in politica estera; 2) impegno socialista a non costituire giunte comunali, provinciali e regionali con il pci; 3) impegno socialista a scindere ogni legame con il sindacalismo comunista e a non utilizzare i sindacati per azioni politiche, come fu fatto, invece, con lo sciopero contro una sentenza del magistrato; 4) impegno socialista a rinunciare a quel neutralismo che esso ritiene tuttora compatibile con una politica di lealtà atlantica, mentre non può che estraniare l'Italia dalla lotta solidale dell'Occidente contro la minaccia sovietica; 5) impegno socialista a riconoscere i diritti costituzionali della scuola libera e la legittimità costituzionale della doverosa azione preventiva dello Stato a difesa della moralità dello spettacolo.

Ma poteva la maggioranza democristiana e lo stesso on. Moro accettare questi punti, senza rimettere in discussione tutto l'accordo di governo, basato spesso su parole ambivalenti e in cui si riflettono le difficoltà che ancora permangono nel psi? Evidentemente questo non era possibile, senza minare le basi stesse del governo di centro-sinistra e senza provocare l'irrigidimento dei socialisti.

Se ne è discusso per tutta la giornata, prima fra i «centristi», poi fra i membri più autorevoli della corrente di maggioranza, che hanno a più riprese conferito anche con Moro; infine, se ne è discusso, e a lungo, in seno al gruppo parlamentare dc della Camera. Un riflesso di questo fermento si aveva nel discorso del vice-segretario della dc, Scaglia (in attesa dell'elezione di Rumor alla segreteria, Scaglia è ora il più alto esponente della dc), discorso nel quale egli più volte insisteva sulla lealtà verso la politica atlantica e la politica anticomunista della dc.

A conclusione dei laboriosi lavori del gruppo democristiano della Camera, lavori che sono stati spesso sospesi per concordare taluni punti controversi, veniva approvato un documento che merita conto di riportare per intero, data l'ampiezza della materia trattata. Il documento è questo:

a) POLITICA ESTERA — Il gruppo riafferma la piena lealtà e fedeltà del nostro Paese verso l'Alleanza atlantica e la perdurante validità dei motivi ideali e storici che, fuori di ogni neutralismo della nostra politica, stanno alla base della scelta a suo tempo fatta a difesa del mondo libero. Nel quadro di questa operante fedeltà, il gruppo riafferma l'indirizzo da perseguire che ha per obiettivo la pace e la collaborazione internazionale, in armonia con la sicurezza nazionale, consapevole che tale politica potrà essere efficace e fruttuosa solo nella operosa e concorde collaborazione fra i Paesi del mondo occidentale.

b) POLITICA INTERNA — Il gruppo afferma che è compito precipuo della dc di mobilitare le sane energie del Paese per fronteggiare, nel pieno rispetto della legalità e del metodo democratico, minacce e insidie provenienti dall'estrema destra e, con maggiore pericolosità, a cagione della sua forza e della sua organizzazione, dal partito comunista. Nelle prospettive delle costituende Regioni — che ampliano lo spazio delle autonomie locali — la collaborazione che si instaura al governo postula, con gradualità, una coerente, funzionale delimitazione della maggioranza negli enti locali.

c) POLITICA ECONOMICA — Il gruppo rileva che il ripristino della stabilità monetaria e dei prezzi, la riconquista di un sano e dinamico equilibrio fra domanda e offerta, da promuoversi con ogni cura e da conseguirsi con il concorso congruo e differenziato di tutte le categorie, in relazione ai rispettivi redditi, sono obiettivi di primaria importanza da raggiungersi a breve termine e condizionano il successo della stessa politica di programmazione. Questa va attuata nei termini previsti, col pieno rispetto della privata iniziativa economica, ai sensi dell'art. 41 della Costituzione, e con l'approntamento dei mezzi e degli strumenti più efficaci per realizzare il superamento degli squilibri sociali, regionali e settoriali e quindi una migliore ripartizione del reddito, il che rimane l'obiettivo e l'impegno della dc.

Scelba e i suoi amici hanno votato contro la «globalità» del documento, pur accettando il primo punto del documento stesso, che si riferisce alla politica estera. Si sono, invece, astenuti sul secondo punto, quello della politica interna. E infatti Scelba ha motivato questo atteggiamento in questi termini: «L'ordine del giorno presentato dalla maggioranza soddisfa pienamente, per quanto riguarda la politica estera, le istanze di chiarificazioni impegnative sollecitate dalla minoranza. Questa parte verrà perciò approvata. Per quanto riguarda la politica interna, la riaffermazione dell'impegno anticomunista della dc è piena, e per quanto riguarda i rapporti del psi col pci l'ordine del giorno contiene l'affermazione della maggioranza di estendere la politica di centro-sinistra dal governo agli enti locali e queste, in prospettiva, anche per l'attuazione dell'ordinamento regionale. L'impegno, pur assai importante, è lacunoso per quanto riguarda altri legami del psi col pci e pertanto, su questo punto, i centristi popolari si sono astenuti dal voto in gruppo».

Naturalmente, come si è detto, nonostante questo loro diverso atteggiamento in seno al gruppo, in aula gli amici di Scelba daranno la loro fiducia al governo.

I «carristi» del psi, invece, manterranno la loro opposizione anche in aula: il modo come estrinsecare questa loro opposizione lo stanno decidendo in una loro riunione di corrente tuttora in corso. Essi hanno tre vie: o dire apertamente no al governo Moro, o astenersi, o non essere presenti in aula all'atto del voto. Molto probabilmente essi seguiranno questa terza via, forse per evitare una frattura verticale nel psi. I probiviri del psi, che dovranno decidere le sanzioni da prendere nei confronti dei «carristi», potrebbero, infatti, tener conto che diversa cosa è il «no» tondo e netto (come quello che, ad esempio, dirà Pacciardi) e altra cosa è lo «squagliamento» e quindi adottare sanzioni meno severe.

Tuttavia il nuovo segretario del psi, De Martino, in una lettera singola inviata a tutti i deputati, ha avvertito che, comunque verrà espressa in aula la loro opposizione, i «carristi» verrebbero espulsi dal partito. «Sento anche il dovere di dirti — scrive De Martino — che eventuali trasgressioni a tali obblighi, comunque attuate, non potrebbero non ricadere sotto le previste sanzioni prescritte a tutela della unità e della competenza del partito». Il che non sembra lasciare adito a dubbi circa i provvedimenti che verranno presi, per quanto essi siano di competenza dei probiviri e non della segreteria del psi.

Anche dalle colonne dell'Avanti! si lancia stamane un monito ai compagni che stanno per infrangere l'unità del partito: «Il fine del psi è e resta la democrazia socialista; se il partito è al governo, se oggi la politica del partito non si svolge più dai banchi della opposizione, ciò non vuol dire che il partito socialista ha cambiato faccia e natura: vuol dire semplicemente che la via che ci avvicina tutti alla democrazia socialista passa oggi dai banchi del governo, così come potrà tornare a passare domani attraverso i banchi dell'opposizione». E dopo avere detto che questa politica è stata liberamente decisa al 35° congresso del psi, il giornale socialista così conclude: «Su tutti i socialisti oggi incombe la necessità di rispettare la volontà e i deliberati della grande maggioranza del partito. Fare diversamente significherebbe attentare all'unità del partito, in modo ancora più determinante di quanto non lo siano [illegible] della minoranza».

Quanti sono i «carristi» che non si atterranno alla disciplina di partito? Luzzatto aveva detto che all'assemblea del teatro Brancaccio erano intervenuti 27 deputati. In verità, i «carristi» alla Camera sono 33 su un complesso di 87 deputati socialisti, ma sette deputati fanno parte del gruppo Bertoldi che, pure mantenendo la loro posizione di critica nei confronti del governo, si atterranno alla disciplina di partito. Essi sono, oltre allo stesso Bertoldi, gli on. Fortuna, Berlinguer, Marangone, Guerrini, Ballardini e Albertini. Quindi i deputati socialisti che diranno «no» al governo, in aula dovrebbero essere 26.

P. A. Pellecchia

L'on. Malagodi ha parlato ieri alla Camera a nome del partito liberale (Tel.)

un'occasione unica

Collana Premi Nobel di letteratura

i migliori autori della letteratura mondiale moderna

SOCIETÀ PREMI NOBEL DI LETTERATURA

FRATELLI FABBRI EDITORI

ULTIMA ORA

Accordo raggiunto a Berlino per i lasciapassare natalizi

BERLINO, martedì sera.

Un accordo per la concessione agli abitanti di Berlino Ovest di speciali lasciapassare che consentiranno loro di recarsi a visitare parenti ed amici a Berlino Est durante il periodo natalizio è stato firmato questa mattina. Lo ha annunciato un portavoce del Senato-governo di Berlino Ovest.

Il litorale napoletano flagellato da una libecciata

Un violentissimo fortunale da libeccio imperversa da tre giorni su Napoli e la provincia causando notevoli danni a edifici e sedi stradali. Le furiose raffiche di vento hanno flagellato tutto il litorale, da Punta Campanella fino a Capo Miseno. Nella telefoto, il mare fortemente agitato lungo via Caracciolo

(In V pagina, ampie notizie sul maltempo da tutta Italia)

Le quotazioni nelle Borse

Scambi vivaci con netta prevalenza di compere - Progressi di una certa entità in vari settori, compreso quello degli ex elettrici

A TORINO. — La riunione presenta in apertura qualche esitazione, su una base, però, di resistenza. Poi, nel corso della seduta, subentra un vivace interessamento dei compratori, che determina una progressiva tendenza al rialzo. I recuperi si concretano in chiusura, generalmente, sui livelli medio-massimi della giornata, con progressi di una certa entità. In buona luce gli ex-elettrici, soprattutto la Sip e la Vizzola, la Anic, la Montecatini, la Viscosa e la Fiat.

Titoli di Stato e obbligazioni irregolari, con variazioni anche di rilievo nei due sensi.

Dopoborsa resistente.

Corso ufficiale dei biglietti di banca esteri: dollaro Usa 622,25; dollaro canad. 573,10; franco svizzero 144,15; corona danese 90; corona norvegese 86,90; corona svedese 119,70; fiorino oland. 172,62; franco belga 12,38; franco francese 126,92.

Prezzi informativi delle valute raccolti fuori borsa: sterlina oro vecchio 6250-6450; sterlina oro nuovo 6200-6600; marengo svizzero 5300-5600; sterlina carta unitaria 1740-1760; dollaro carta Usa 625-630; franco svizzero 144,50-146; franco francese 126,75-128,75; oro fino 714-724; argento 29-30.

A MILANO — Alla fase di assestamento registrata ieri, è seguita stamane una riunione più equilibrata e composta. In vista dei riporti, il mercato ha registrato oggi una buona azione di sostegno dei corsi, che è riuscita a risollevare la quota, annullando le perdite di ieri. Meglio tenuti i titoli guida, gli assicurativi e finanziari; ben tenuti gli elettrici, specie il gruppo Sip.

Chiusura sui massimi della giornata.

Poco mossi e resistenti i titoli di Stato e le obbligazioni.

Calmo il mercato delle valute e dell'oro, con attività sempre modesta.

Ecco le quotazioni odierne: Mediobanca 74.900; Bastogi 2150; Finelettrica 1840; Finmare 498; Finsider 1000; Mittel 3500; Gim 5000; Invest 3710; La Centrale 10.550; Sviluppo 2083; Ass. Generali 117.020; Fondiaria Incendio 12.710; Assic. Italiana 51.500; Ras 47.550; Toro 19.740; Toro priv. 7080.

Ferr. N. Ord. 1293.

Chatillon 6690; Cantoni 24.850; Olcese 1120; Cucirini C.C. 9690; De Angeli 4200; Cascami Seta 5000; Gavardo 8100; Lanificio Rossi 9095; Linif. e Canap. 803; Rossari e Varzi 38000; Rotondi 38900; Tosi 2260; Snia Viscosa ord. 5311; Snia Viscosa priv. 4105; Marzotto 1940; Un. Manifatture 11.800; Fisac 320.

Dalmine 2312; Italsider 1483; Metalli 4680; M. Amiata 6830; Montecatini 2400; Monteponi 980; Siele 5850.

Bianchi 823; Fiat 2479; Fiat privileg. 3073; Falk 6600; Trafilerie 1470; Olivetti pr. 2700; Westinghouse 1510; Nebiolo 895.

Sade 1089; Cieli 2810; Dinamo 2560; Edison 3800; Edison Volta 2563; Bresciana 2550; Sarda 2830; Valdarno 2850; Emiliana 2170; Subalpina 2550; Magneti Marelli 1381; Ercole Marelli 780; Orobia 2250; Romana Elettr. 2853; Sme 1028; Sip 1490; Meridelettrica 2130; Stet 2631; Tecnomasio 2400; Teti 2461; Terni 587,75; Unes 3485; Vizzola 3800.

Dist. Italiano 2385; Eridania 2590; Romana Zuccheri 245; Motta 10.850.

Anic 1820; Italgas 1760; Liquigas 314; Mira Lanza 46 mila 790; Pibigas 99,75; Rumianca 2082; Larderello 5000; Saffa 8156; Carlo Erba 12.150.

Acciaio 3340; Beni Stabili 6340; Immobiliare 871,50; Risanamento 9001; Silos Genova 4700.

Cartiere Burgo 23.100; Giga 6900; Eternit 7800; Italcementi 2000; Cementir 7900; La Rinascente 665; Pirelli S.p.A. 500; Pirelli e C. 7705; Condotte 781; Ceramiche Pozzi 748; Ledoga 7500.

A GENOVA — La Borsa denota qualche tendenza alla ripresa, di carattere piuttosto selettivo. Trascurabili i recuperi da parte dei finanziari e degli assicurativi; sensibili, invece, le plusvalenze di Viscosa, Cotini, Edison.

Ecco alcuni prezzi — Centrale 10.550; Generali 117.325; Ras 47.800; Meridionali 2140; Nai 15.900; Viscosa ordinaria 5335; Viscosa privilegiata 4050; Finsider 999; Cotini 2415; Italsider 1496; Fiat ordinaria 2478; Fiat privileg. 3040; Sip 1480; Teti 2390; Edison 3804.

A FIRENZE. — Mercato migliore, con particolari scambi sulle Sip, Vizzola, Edison, Viscosa e Montecatini.

Prezzi: Bastogi 2160; Centrale 10.530; Fondiaria Incendio 12.860; Fondiaria Vita 25.600; Viscosa ordin. 5333; Montecatini 2420; Magona 1350; Fiat 2480; Valdarno 2851; Immobiliare 878.

A TORINO

	16	17
VALORI DI STATO		
Rendita 3%	100 75	100 75
[illegible]	100 [illegible]	100 65
Redimibile 3½	91 35	91 35
[illegible]	91 25	91 25
Ricostr. 3½	85 95	84 05
[illegible]	85 85	85 925
Riconv. 5%	97 05	96 85
[illegible]	96 95	96 75
[illegible]	94 80	94 80
[illegible]	96 —	96 —
[illegible]	94 65	94 65
[illegible]	99 45	99 50
[illegible]	99 55	99 55
[illegible]	99 55	99 40
[illegible]	99 90	99 80
[illegible]	99 65	99 40
[illegible]	100 80	100 40
[illegible]	100 90	100 70
[illegible]	99 70	99 40
OBBLIGAZIONI		
[illegible]	99 —	99 —
[illegible]	[illegible]	[illegible]
[illegible]	[illegible]	[illegible] 50
[illegible]	[illegible]	[illegible] 25
[illegible]	98 50	98 30
[illegible]	98 20	98 20
[illegible]	98 10	98 80
[illegible]	91 45	91 55
[illegible]	91 —	91 50
[illegible]	91 —	91 40
[illegible]	91 50	91 70
[illegible]	—	—
[illegible]	98 —	98 10
[illegible]	106 50	106 50
[illegible]	90 50	90 50
[illegible]	93 70	93 70
[illegible]	94 25	94 25
[illegible]	92 75	92 75
[illegible]	92 70	92 70
[illegible]	98 50	98 90
[illegible]	92 50	92 40
[illegible]	92 50	98 70
[illegible]	[illegible] —	97 50
[illegible]	[illegible] —	97 40
[illegible]	97 —	97 —
[illegible]	97 —	97 —
[illegible]	98 20	98 45
[illegible]	91 50	91 50
[illegible]	98 80	99 —
[illegible]	97 80	97 40
[illegible]	98 40	97 —
[illegible]	96 75	96 85
[illegible]	97 20	97 —
[illegible]	96 90	97 —
[illegible]	90 50	90 50
[illegible]	90 50	90 50
[illegible]	89 85	90 25
[illegible]	90 50	90 75
[illegible]	91 —	91 —
[illegible]	90 80	90 80
[illegible]	90 50	90 50
[illegible]	98 50	98 50
[illegible]	98 50	98 50
[illegible]	94 —	94 —
[illegible]	97 —	97 —
[illegible]	95 —	95 —
[illegible]	91 —	91 —
[illegible]	99 15	99 15
[illegible]	99 75	99 75
[illegible]	97 30	97 30
[illegible]	99 25	99 25
[illegible]	95 75	95 75
[illegible]	98 50	98 50
[illegible]	92 50	92 50
[illegible]	99 75	99 75
[illegible]	99 25	99 25
[illegible]	91 —	91 —
[illegible]	90 75	90 75
[illegible]	97 —	97 —
[illegible]	95 —	95 —
[illegible]	90 50	93 75
[illegible]	94 85	94 05
[illegible]	95 —	95 —
[illegible]	98 40	98 40
[illegible]	98 50	98 50
[illegible]	98 50	98 50
[illegible]	98 50	98 30
[illegible]	98 50	98 10

	16	17
[illegible]	98 75	98 75
[illegible]	99 —	99 —
[illegible]	98 [illegible]	99 50
[illegible]	98 50	98 50
[illegible]	98 10	98 —
[illegible]	89 45	89 10
[illegible]	87 50	87 50
[illegible]	87 40	87 —
[illegible]	90 80	91 025
[illegible]	98 50	98 50
[illegible]	—	—
[illegible]	98 75	98 75
[illegible]	99 50	100 —
[illegible]	98 50	99 50
[illegible]	90 10	89 35
[illegible]	98 —	98 —
[illegible]	88 75	89 75
[illegible]	98 50	98 50
[illegible]	99 10	99 15
[illegible]	98 40	98 20
[illegible]	90 40	91 40
[illegible]	88 50	88 50
[illegible]	101 —	101 —
[illegible]	92 50	92 50
[illegible]	103 —	103 50
[illegible]	104 —	104 —
[illegible]	101 50	101 50
[illegible]	104 50	104 —
[illegible]	100 30	100 —
[illegible]	88 —	88 40
[illegible]	88 —	88 50
[illegible]	88 —	88 —
[illegible]	104 —	104 —
[illegible]	101 —	101 —
[illegible]	103 —	103 —
[illegible]	104 —	104 —
[illegible]	97 75	97 75
[illegible]	102 50	102 50
[illegible]	102 —	102 —
[illegible]	101 75	101 75
[illegible]	100 50	100 50
[illegible]	102 20	102 20
[illegible]	101 —	101 —
[illegible]	97 25	97 25
[illegible]	100 75	100 75
[illegible]	105 50	105 50
[illegible]	99 25	99 25
[illegible]	101 50	101 50
[illegible]	99 50	99 50
[illegible]	99 70	99 70
[illegible]	99 10	99 —
[illegible]	90 —	90 —
[illegible]	90 05	87 85
[illegible]	90 05	89 30
[illegible]	98 50	98 50
[illegible]	99 10	99 50
[illegible]	99 10	99 10
[illegible]	98 75	100 —
[illegible]	98 50	98 50
[illegible]	98 50	98 50
[illegible]	97 —	97 —
[illegible]	97 —	97 —
[illegible]	100 50	100 50
[illegible]	97 50	97 25
[illegible]	96 —	96 —
[illegible]	102 50	102 50
[illegible]	105 40	105 40
[illegible]	94 —	94 —
[illegible]	[illegible]	[illegible]
AZIONI PER CONTANTI TRASP., ASSIC., FINANZ.		
[illegible]	10700	10560
[illegible]	7000	7020
[illegible]	116800	117100
[illegible]	730	700
[illegible]	2450	2440
[illegible]	3350	3550
[illegible]	3140	3150
[illegible]	17000	17000

	16	17
[illegible]	27	31
[illegible]	2430	2410
[illegible]	3700	3750
[illegible]	1222	1220
[illegible]	74000	74000
[illegible]	10500	10535
ELETTRICI		
[illegible]	1410	1437
[illegible]	560	565
[illegible]	1000	1090
[illegible]	2900	2980
[illegible]	2100	2170
[illegible]	2850	2820
[illegible]	1910	1935
[illegible]	3425	3460
[illegible]	805	805
[illegible]	1085	1095
[illegible]	1415	1415
METALMECCANICI		
[illegible]	2456	2485
[illegible]	2960	3075
[illegible]	900	890
[illegible]	4000	4000
[illegible]	2925	2925
[illegible]	990	1000
[illegible]	1490	1495
[illegible]	1350	1350
[illegible]	510	510
[illegible]	2200	2195
[illegible]	2685	2720
TESSILI E MANIFATT.		
[illegible]	12300	12000
[illegible]	5275	5345
[illegible]	4095	4060
[illegible]	9400	9400
[illegible]	215	213
[illegible]	340	340
[illegible]	4350	4350
CHIMICI		
[illegible]	1735	1760
[illegible]	1520	1520
[illegible]	4580	4580
[illegible]	46400	46400
[illegible]	8150	8225
[illegible]	1760	1827
[illegible]	2084	2081
[illegible]	2360	2410
[illegible]	312	315
[illegible]	[illegible]	99
S.A.I.E.R.	1220	1280
MINERARI-ESTRATTIVI		
[illegible]	880	907
[illegible]	24500	24500
[illegible]	6420	6550
ALIMENTARI		
[illegible]	258	258
[illegible]	99	99
[illegible]	248	246
[illegible]	2675	2675
IMMOBILIARI		
[illegible]	4400	4550
[illegible]	4480	4400
[illegible]	5750	5950
[illegible]	870	873
[illegible]	2350	2350
DIVERSI		
[illegible]	1150	1150
[illegible]	615	615
[illegible]	1300	1300
[illegible]	3530	3570
[illegible]	29800	29800
[illegible]	24400	24400
[illegible]	7950	7950
[illegible]	5200	5200
[illegible]	745	745
[illegible]	465	465

CRONACA CITTADINA

Quando il dono di Natale è solo un pensiero gentile

Alla ricerca del regalino che costa £ 1000

Fra le novità del 1963, i borsellini scozzesi dalla foggia più varia: c'è persino la cornamusa (foto Moisio)

Abbiamo visitato alcuni negozi di i grandi magazzini alla ricerca del «regalo da mille lire»: un'esperienza incoraggiante perchè la scelta è discreta e con una cifra così modesta si può anche non sfigurare dinanzi ad amici e parenti. Vediamo alcuni di questi possibili regali che, abbandonata ogni altra pretesa, vogliono essere semplicemente un «pensiero gentile»:

* GIOCATTOLI — *Per una volta niente bambole, pistole, palloni, o automobili in miniatura. Cerchiamo qualche cosa di diverso. Con mille lire si acquista una scatola con il «necessaire» completo per la piccola ricamatrice, oppure un bauletto per «toilette», o gli attrezzi per la stiratrice (c'è anche, per lo stesso prezzo, un ferro elettrico, ma motivi di prudenza non dovrebbero far preferire quelli a pila). I soldatini piacciono sempre: per mille lire, quasi tutti i negozi vendono un'intera scatola con 7-8 pezzi (romani antichi o indiani, nordisti, sudisti o «pards») di produzione inglese, dipinti a mano. Con 1050 lire si possono ottenere anche tre piccoli dischi da 18 giri, cantano con una celebre fiaba. Chi ama l'albero di Natale trova quest'anno una novità: un festone di angeli variopinti o di farfalle che si accendono e si spengono ad intermittenza.*

La serie delle meravigliate inglesi — piccoli barattoli con etichette multicolori — attende i bambini golosi.

* REGALI PER «LUI» — *Un portafogli in pelle o una cintura, la confezione regalo, oppure un portasigarette in pelle, sempre in scatola di cellophane, sono in vendita per mille lire nei grandi magazzini che hanno avuto quest'anno la trovata di presentare in graziose confezioni anche oggetti abbastanza modesti con la scritta «un'idea per una strenna». Tra gli altri possibili «doni minimi» ecco il blocchiere di nuovo con stampe inglesi adatto come portomatita per una scrivania, la piccola clessidra, l'appagapalpebre in ferro e cuoio, i borsellini scozzesi o foggia di borsetto o di cornamusa.*

* REGALI PER «LEI» — *La «bigiotteria di Roma» apre nuove possibilità a chi voglia fare un piccolo dono (spilla, anelli d'argento e così via) senza spendere più di mille lire. Nelle confezioni per strenne dei grandi magazzini scopriamo che anche cinque fazzoletti adornano una loro grazia se accompagnati da un minuscolo «bouquet» finto, un modesto profumo appare più gradito se adagiato su un carretto siciliano o su uno stilizzato cavallo di corda oppure appeso ad una finta lampada a petrolio della «belle époque». Sempre per mille lire sono in vendita anfore di vetro satinato, borsette di rete da sera e portacipria. Un portachiavi è una cacchia ideal! Ve ne sono adesso con attaccati i piccoli dadi e le carte del gioco ma pure con un bauletto stile «tesoro dei pirata», che contiene aghi, filtrie e filo per cucire.*

Una perla appena nata

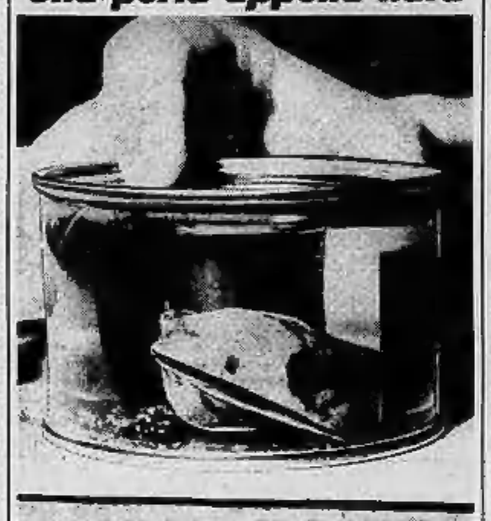

La perla c'è ma non si vede: è nell'ostrica

Un'autentica ostrica, con una perla coltivata dentro, può essere un regalo bene accetto. L'ostrica è chiusa in scatola con un'etichetta che avverte: «Non commestibile». «La perla c'è sicuramente — spiega una commessa — qualche volta i più fortunati ne trovano due»

Un piccolo oggetto per farvi ricordare

Il portachiavi con bauletto; le monete apribusta; le farfalle luminose per l'albero di Natale

Ladruncoli e cleptomani approfittano della ressa

Diciassette arrestati nei grandi magazzini

In genere si tratta di furti per poche centinaia o migliaia di lire: ma i responsabili rischiano un massimo di sei anni di carcere

Nel giro di cinque giorni, diciassette persone sono state arrestate nei grandi magazzini del centro e della periferia ed inviate alle carceri per furto aggravato. Non si tratta di borseggiatori: gli arrestati sono tutti responsabili di «taccheggio», hanno cioè prelevato dai banchi qualche piccolo oggetto del valore di alcune migliaia di lire, e anche molto meno. Il valore medio dei furti denunciati è di 3-3 mila lire.

Molte persone credono che il termine «furto aggravato» definisca un colpo clamoroso: non sanno che nel nostro Codice le aggravanti sono tali e tante che il furto semplice, in pratica, non esiste. Rubare una saponetta «esposta alla pubblica fede» in un grande magazzino comporta una pena che va fino a 3 anni di reclusione e poi di più. In caso di flagranza, l'arresto è obbligatorio. Se poi il fatto è anche commesso con destrezza o con qualche «mezzo fraudolento» la pena giunge a 10 anni, come per una rapina.

Il servizio di sorveglianza nei grandi magazzini e nei supermercati è molto intenso: lo svolge un personale specializzato, composto quasi esclusivamente di ex-agenti di P.S.; e i direttori delle filiali, preoccupati dalla frequenza dei tentativi di furto, non compiono mai il deplorevole gesto di lasciar andare la persona sorpresa in flagrante. La polizia, in base alle attuali leggi, non può fare limitazioni ad una denuncia a piede libero.

Fra coloro che trascorreranno il Natale alle «Nuove» per fatti del genere (salvo che ottengano la libertà provvisoria dai giudici) due soli sono gli uomini. Il furto nei grandi magazzini è un reato tipicamente femminile, ed è anche caratteristico degli incensurati. Quasi tutte le persone sorprese in questi giorni sono immuni da precedenti penali ed appartengono a famiglie mediamente agiate ed anche della piccola borghesia. La miseria, non è quasi mai fra i motivi che spingono al furto di questo specie: ci si trova di fronte ad una forma di «cleptomania», ad un meccanismo psicologico che agisce all'improvviso.

Telegramma del Sindaco per lo sciopero dei postini

Il sindaco ing. Amoretti ha inviato stamane un telegramma al ministro delle Poste on. Russo chiedendone il sollecito intervento per comporre la vertenza dei postini torinesi. «Lo sciopero ad oltranza proclamato dal personale — dice il messaggio — causerebbe un grave pregiudizio alle attività cittadine».

Destini di ragazzi

ROBERTO: ucciso per strada

Su due bambini, uno di 12 e l'altro di 11 anni, si è scagliato un destino crudele. Il primo ha concluso la sua breve, dura esistenza — divisa fra il lavoro e lo studio — in un tragico incidente. Si chiamava Roberto Carosso, abitava con il padre Angelo, la madre Giuseppina e tre sorelle più piccole, in via Capriolo 22. Di giorno lavorava con il padre in un laboratorio di falegnameria in via Pasquale Paoli. La sera frequentava la seconda classe dell'avviamento nella scuola Duca degli Abruzzi.

Al termine delle lezioni, Roberto si recava nel vicino laboratorio del padre; rincasavano insieme. Ma ieri Angelo Carosso, stanco, non ha atteso il figlio. Roberto si è intrattenuto alcuni minuti con i suoi compagni poi si è diretto verso casa. Imboccata con due amici via Madonna della Rosa, all'altezza dell'istituto di riposo per la vecchiaia si è lanciato sul corso Unione Sovietica senza far caso che il semaforo a pulsante era sul rosso.

Uno dei suoi amici ha alzato istintivamente il pulsante. Arrivava una «Giulietta». Il guidatore — Gino Massimo Giachino, 19 anni, via Belfiore 12 — all'apparire del «giallo» ha creduto di poter ancora passare ed ha accelerato. E' piombato su Roberto Carosso, lo ha investito scaraventandolo a 35 metri di distanza.

E' accorsa gente; poco dopo, con un'autoburella della Croce Rossa lo sventurato Roberto è stato portato al Mauriziano. Ma vi è giunto cadavere. Solo all'una di notte, informati della tragica fine del loro figlio, i coniugi Carosso sono accorsi all'ospedale. Erano sbiancati dal dolore.

ELIO: alleva cinque fratelli

L'altro bambino, Elio Scaiola, a soli 11 anni è capofamiglia. Con padre, madre e sei fratelli più piccoli è giunto un anno fa da Brindisi. Poi il padre se n'è andato e su Elio è rimasta la responsabilità di pensare alle cure di cinque dei fratellini (uno è stato accolto da una zia). Domenica prossima riceverà in Municipio il premio della bontà.

Va a destare il bimbo e s'accorge che è morto

Il dramma nella casa d'un operaio - Il piccino (due mesi) era stato soffocato da un rigurgito di latte

Un bimbo di due mesi è morto stanotte soffocato da un rigurgito di latte mentre i genitori ed il fratellino di due anni e mezzo dormivano nella stanza vicina. Si chiamava Sergio Vitti, era nato il 7 ottobre scorso: un bambino sano e robusto che non aveva mai avuto disturbi. Abitava con i genitori in via Villarbasse 29. Il padre Elvio, di 29 anni, è operaio alla Cmi. Hanno un altro figlio, Claudio.

Stanotte verso l'una e mezzo la madre Maria Bobba, di 30 anni, aveva dato a Sergio l'ultima poppata. Il piccino si affannava al poppatoio e succhiava avidamente. La donna lo prendeva poi in braccio e passeggiando per la camera aspettava che il piccino digerisse. Alle due il bimbo pareva assopirsi e la madre lo rimetteva nella culla, lo avvolgeva in una coperta di lana e lo lasciava in cucina dove il tepore della stufa a fuoco continuo ci sarebbe mantenuto fino al mattino. Tornava poi in camera da letto e si ricoricava accanto al marito già addormentato.

Alle 7,30 di stamattina l'uomo era in piedi. Prima di rivestirsi andava in cucina a dare uno sguardo al piccolo. Gli sfiorava le guance con la mano e la sentiva fredda. Subito preoccupato si chinava su di lui: il corpicino era stranamente immobile, non respirava.

In quel momento suonava il campanello della porta. Era il fratello dell'operaio, Napoleone Vitti che abita in via Alfredo Casella 30. Come ogni mattina veniva a prendere con la sua macchina per portarlo al lavoro: Elvio, sconvolto, gli comunicava l'accaduto. Poi, avvolto il piccino in una coperta, scendevano insieme alla macchina e d'urgenza partivano per l'ospedale Mauriziano. Al pronto soccorso il medico di turno constatava che il bimbo era morto: un rigurgito di latte aveva invaso i polmoni e lo aveva soffocato qualche ora prima.

Il direttivo della Uil

Il direttivo della Uil provinciale di Torino, seguito al termine del congresso di sabato e domenica è così composto: Francesco Bertolino, Luigi Carta, Vincenzo Di Matteo, Vincenzo Fasolano, Corrado Ferro, Teresio Giverso, Salvatore Migheli, Giuseppe Paparella, Stefano Poggioni, Giuseppe Raffo, Giovanni Tamagnone, Giuseppe Testa, Michele Vittoro, Armando Bunzi, Raffaele Da Cri, Emanuele Fedarici, Ferruccio Ferrari, Costantino Lusiana, Raffaele Marcucci, Francesco Nicastri, Renato Pastore, Secondo Perone, Benedetta Rizza, Fabino Oberto, Marcello Salomone, Giovanni Antonioli, Giacomo Lavagno, Raul Galvan, Giovanni Covasa, Luigi Vercelotti, Angelina Mastri.

RADIOMARELLI WEST

2 tra le cinque grandi Case del settore Radio-TV promotrici dell'adeguamento dei costi e della qualità al MEC.

Televisori da L. 136.000 a L. 199.000
Radio a valvole ed a transistori da L. 12.500 in su

ALTA QUALITÀ AL GIUSTO PREZZO

Lavatrici automatiche, frigoriferi, lucidatrici, registratori magnetici.

I prezzi di tutti gli apparecchi sono fissi.

RADIOMARELLI WEST

2 grandi Case di alto prestigio che offrono una serie di modelli dotati delle più progredite innovazioni tecniche.

GRATIS RICHIEDETE CATALOGO - C.so VENEZIA 51/52 - MILANO

DONI PREZIOSI nelle edizioni CASANOVA

LE ARTI FIGURATIVE in PIEMONTE

di Luigi Malle. L'unica opera completa sull'arte romanica, gotica, e sul barocco, fino al neoclassicismo. Centinaia di illustrazioni in nero ed a colori. Leg. tela L. 12.000

STORIA DEL PIEMONTE

quindici Autori, prefazione di L. Einaudi. Due splendidi volumi con centinaia di illustrazioni, 13 tavole a colori nel testo e fuori testo. Legati in piena tela L. 16.000

CAFFÈ Roma ALASSIO

Buone Feste con TORTA EGIZIANA

SPEDIZIONI OVUNQUE

TARIFFE PER L'ITALIA:
formato medio - spedizione espresso lire 2.000
formato grande - spedizione urgente lire 2.800

Scuole: lunedì vacanza

Anche lunedì 23 dicembre, antivigilia di Natale, si farà vacanza nelle scuole di Torino e provincia. Così ha deciso stamane il provveditore agli studi prof. Lama. Com'è noto, il ministero della Pubblica Istruzione nel suo calendario scolastico da tempo ha stabilito che le vacanze natalizie cominceranno martedì 24 dicembre e le lezioni riprenderanno il 7 gennaio.

I provveditori agli studi hanno tuttavia la facoltà di accordare nel corso dell'anno altri quattro giorni di vacanza secondo esigenze particolari. Il prof. Lama ha riconosciuto l'opportunità di far considerare festiva la giornata di lunedì prossimo. Ne saranno avvantaggiati gli insegnanti economicamente disagiati che devono servirsi dei treni straordinari per trascorrere in famiglia le feste natalizie e gli studenti ospiti di collegi e che frequentano scuole assai lontane da casa. Una decisione che i genitori, e naturalmente anche gli alunni, accoglieranno con favore.

Taccuino del lettore

◆ Al martedì della Famija stasera alle 21,15 nella sede del Circolo Ufficiali (c. Vinzaglio 6) si commemora Mascagni

◆ All'Associazione Orticola (v. Pomba 23), domani alle ore 17,30, proiezione di film e diapositive di «Fior '61» e di altri giardini.

◆ Gli alberi di Natale possono essere acquistati nei giorni feriali dalle 9 alle 12 e dalle 15 alle 18, al Mercato dei Fiori con ingresso da via Madama. Sono 3 mila.

◆ I pacchi natalizi del Comune per i figli dei dipendenti, saranno distribuiti venerdì alle 16 a Palazzo Madama. Sono 8 mila.

Merving

CONFEZIONI PER SIGNORA

VIA CAVOUR, 17 TORINO

(vendita anche rateale)

In Appello i sindacalisti che bloccarono il traffico

1 tumulti ad Asti - Larga applicazione di amnistia e condono

Si è discusso stamane, in Corte d'appello, alla terza sezione penale, il processo contro un gruppo di sindacalisti e operai, fra cui numerose donne, che devono rispondere di violenza, resistenza alla forza pubblica, oltraggio e blocco stradale.

I fatti che hanno dato origine all'odierno dibattito, avvennero ad Asti il 13 febbraio 1960. Da diciassette giorni alla Sisa (un grande stabilimento per la confezione di imballaggi, in corso Alessandria), gli animi delle maestranze erano esasperati.

Un gruppo di un centinaio di persone, guidate dai sindacalisti, si riunì in piazza Medici, davanti alla sede della Unione Industriale, incitandole una dimostrazione. Gli operai chiedevano che fossero revocati venti licenziamenti, annunciati due giorni prima, dalla direzione della Sisa. La azienda rifiutò.

La polizia intervenne per disperdere i manifestanti che avevano iniziato un blocco stradale, ma costoro, in gran parte donne, reagirono.

Lo scontro più violento accadde però nel pomeriggio. Un gruppo di ragazze fermò, davanti al cancello dello stabilimento Sisa, l'automobile del proprietario, Mario Visconti. Egli stava accompagnando in fabbrica alcune operaie che non avevano aderito allo sciopero. Una trentina di persone sottoposte a fermo dalla polizia durante i tafferugli furono poi denunciate all'autorità giudiziaria. Il Tribunale di Asti condannò i sindacalisti Renato Di Marco, della Cisl, a cinque giorni di arresto; Luigi Viola, della Cgil, a 10 giorni d'arresto e Pietro Savina, Secondo Amerio, Pietro Furia, Giovanni Vadalà, anch'essi della Cgil, a cinque giorni di arresto; gli operai Michele Castelli e Laura Manzini a quattro mesi di reclusione ciascuno; Teresio Chiarle, Angelo Priamo, Maria Campanella, Luigia Campanaro, Rosina Nicoli a cinque giorni di arresto ciascuno; Maria Scapolan, Elda Ballario e Ida Lamberti a quindici giorni di reclusione.

La Corte (pres. Ambrosio, p. g. Nicosia, canc. Russo), ascoltata la difesa degli avvocati Giuseppe Platone di Asti e Dante Toselli del nostro Foro, ha applicato a tutti il beneficio dell'amnistia e il condono della pena a Maria Scapolan, Laura Manzini ed Elda Ballario sono state assolte, dall'imputazione di violenza privata, per non aver commesso il fatto.

5 sotto zero

L'Ufficio Meteorologico comunica:

Per la prima volta quest'anno la colonnina del termometro è scesa in città a — 5,2.

In piazza Castello alle ore 13 la temperatura era: — 5.

TEMPERATURA DI OGGI

Massima +1,4
Minima —5,2

Il Bollettino meteorologico segnala inoltre: temperat. media (notturna — 6; ore 8: — 4,9; pressione 731; umidità 79%. Cielo nuvoloso. Previsioni: tempo variabile. Temperature a Cuneo: massima + 0,4; minima — 11; ore 8: — 10.

Concorso a premi "Torino Natale"

Il giorno 12 dicembre presso la sede dell'Associazione Commercianti, via Massena 20, alla presenza dell'Intendente di Finanza dott. Fontanazza e del Notaio Remo Morono, sono stati effettuati i sorteggi della prima estrazione del Concorso a Premi «Torino Natale». Riportiamo qui di seguito l'elenco dei numeri vincenti e dei numeri di riserva:

PREMIO	n. vincente	1ª riserva	2ª riserva	3ª riserva	4ª riserva	5ª riserva
AUTOVETTURA «FIAT 500»	E 54309	A 87769	C 00006	E 71425	A 94658	E 29257
AUTOVETTURA «FIAT 500»	F 77194	G 75121	B 47377	E 64507	A 68200	A 23284
AUTOVETTURA «FIAT 500»	B 54181	F 12958	E 03773	F 72548	C 03213	E 35375
TELEV. «WATT RADIO» 23"	E 53214	D 30815	D 23411	B 87745	B 56283	F 98089
TELEV. «WATT RADIO» 23"	B 72338	C 37067	F 61370	E 22931	C 97935	C 53878
TELEV. «WATT RADIO» 23"	C 69558	A 25680	E 15654	F 13092	A 90600	C 36737
BRACCIALE D'ORO gr. 100	A 29521	G 89760	F 61279	E 55947	C 96229	C 72238
BRACCIALE D'ORO gr. 100	B 13255	G 90490	G 25145	B 34752	A 53119	G 40060
BRACCIALE D'ORO gr. 100	B 33347	D 98698	E 97805	B 96375	D 55196	D 88646

I possessori dei biglietti vincenti dovranno, sotto pena di decadenza, presentarsi alla Associazione Commercianti nelle ore d'ufficio entro i seguenti tassativi termini:

— il biglietto vincente dovrà essere presentato entro il 22 dicembre 1963, in difetto, il premio spetterà al 1° numero di riserva di ciascun premio, che dovrà essere presentato entro il 27 dicembre 1963, in difetto ancora, al 2° numero di riserva da presentarsi entro il 2 gennaio 1964, oppure al 3° numero di riserva da presentarsi entro il 7 gennaio 1964, oppure al 4° numero di riserva, da presentarsi entro il 13 gennaio 1964 ed infine al 5° numero di riserva da presentarsi entro il 18 gennaio 1964.

Ove nei termini suindicati per qualche premio non venissero presentati né il biglietto vincente, né alcuno dei biglietti portanti i numeri di riserva, il premio verrà destinato all'ECA di Torino.

La fioraia

La fioraia è molto grande, comincia in marmo, sulla terrazza del mio studio. Da quella parte, sotto c'è la calle degli avvocati, i tetti sono vicini, sembrano attaccati al cornicione della casa che, oltre un basso parapetto, continua allo stesso piano della terrazza. Da quel lato i tetti sono particolarmente mossi, vecchi, a punte improvvise, con vecchie altane sghembe qua e là e di legno diventato nero. Nella piccola altana qui vicino nessuno potrebbe salire: il legno è roso in molti punti. L'intonaco dei camini, ognuno con una sua forma, stampato dal tempo, lascia scoperte zone sbrecciate di mattoni rosso cupo che sembrano caldi. Come le tegole dei tetti, annerite ognuna a suo modo. La fila dei camini mi fa pensare a vasi enormi dove da secoli hanno consertato catrame che il sole continuamente essicca e le piogge rammorbidiscono: un mezzo per comunicare con lo spazio, oltre la cerchia dei muri delle camere in cui gli uomini vivono la realtà di ogni giorno della vita. Nei camini enormi forse si raccolgono anche da secoli, con un ritorno continuo da generazione a generazione, i sogni, i desideri, le speranze mai soddisfatte, le inquietudini e gli aneliti inesprimibili. Anche i miei sogni, nei quali vedo cose e persone che non ho mai visto nella realtà, scendono forse di notte nella mia camera. Mi trovano nuova appena venuta ad abitare qui, mi si affollano intorno.

Mi avevano detto che a Venezia i tetti sono il regno dei gatti. Invece ne ho visto solamente uno: si affacciò all'altana sconosciuta e sta lì a guardarsi intorno. Quando dalla casa sulla laguna, sempre a vedere come procedevano i lavori e dovevo ancora arrampicarmi su una scaletta di muratore, mi aveva dato molto piacere immaginare la fioraia con tanti fiori diversi. Ne avevamo parlato spesso insieme, la Gilda e io; anche di poter piantare degli alberi nani: un boschetto giapponese. Il «bonsai». Mi avrebbe forse in parte compensata della mancanza di alberi veri.

Quando in gennaio venni ad abitare la casa, non si poteva pensare di piantare fiori. Sulla terrazza c'era uno spesso strato di ghiaccio e rimase eccezionalmente freddo fino a tutto marzo. Ma alla fine di marzo, allorché cominciai a uscire sulla terrazza nelle ore di sole, mi resi conto di non aver mai preso in considerazione la vera difficoltà: avere la terra. Dove avrei preso tanta terra da riempire la fioraia? Chiamai dei giardinieri: non era possibile portarne quassù, a questa altezza. Molti degli operai che lavoravano ancora in casa venivano da vari paesi lungo il Brenta: avrei domandato a loro il portarmi dei sacchi di terra.

Ne portò due Antonio, uno dei fulegnami che aveva l'automobile. La terra arrivò bene fino a piazzale Roma: da lì dovetti domandare aiuto al geometra per issare una barca che la portasse fino a casa, e dei portabagagli perché i sacchi erano pesantissimi. Finalmente, rovesciati nella fioraia, i due sacchi di terra si riempirono un angolo, come un mucchietto che quasi non si vedeva. A questo modo la terra diventava davvero troppo preziosa, non andava. Intanto passavano i giorni e, prima di trovare un modo migliore per averla, venne la fine d'aprile. Erano i primi giorni di maggio, ero stata via qualche giorno, quando tornai Roberto mi venne incontro esultante sul mucchietto di terra nell'angolo della terrazza — diceva — era nata l'erba. Tenera, pallida, di ogni genere. Cresceva sotto ai miei occhi: la spiavo e ascoltavo passare sui tetti il vento della primavera. Dal vento, pensavo, erano venuti i semi e se li era conservati alti, chi sa da quanto lontano, per lasciarli cadere proprio qui, sul mio mucchietto di terra. Oppure quest'aria che non è nemmeno vento è così carica di semi da lasciarli cadere ovunque? Anche le tegole rosse sono, rovinate dal tempo, sono cariche di semi di ogni erba: il vento le lascia cadere, se le riprende per portarle in un altro punto? Roberto sghignazzava sulla terrazza intorno alla fioraia: «Solamente noi, signora, abbiamo l'erba sul tetto. E' un miracolo per lei che dice sempre che non vuole stare in questa casa perché non vede degli alberi e del verde».

Sera e mattina, con grande cura, inaffiava la nostra erba: cresceva alta, rigogliosa. Una mattina, dovevano essere cresciuti in una sola notte, Roberto gridava: «I papaveri, ci sono i papaveri». Tra l'erba c'erano, già alti e aperti, tre grandi papaveri. Chi aveva cui rino, primi di questa mattina, continuava Roberto, tre papaveri veri, rossi e grandi, fiorire su un mucchietto di terra buttato in un angolo di terrazza di una soffitta in una vecchissima casa a Venezia? «Chi li avrà messi i semi, signora?».

Da quella distesa sconfinata di tetti, campanili, comignoli e acqua intorno e perduta d'occhio, chi aveva portato il seme dei papaveri?

Gilda disse guardandoli, anche lei contenta: «Era davvero una buona terra grassa quella di Antonio».

«C'erano già nella terra, signorina?» domandò Roberto deluso, e aggiunse: «Non importa. Se io non l'avessi tanto inaffiata e curata, i papaveri non sarebbero nati».

Tra le ortiche, le altre erbe diventate altissime, quell'angolo fresco e verde nella grande fioraia di marmo sui tetti mi pareva davvero un miracolo. Lo guardavo quasi avessi cessato di respirare: come se potesse scomparire dai miei occhi a un tratto, così, come a un tratto me l'ero visto comparire.

«Sai, Roberto, dov'erano i semi delle erbe?»

«Nel vento» disse e ridevo.

«Macché, nei camini, sono pieni di ogni sorta di cose di vita».

Per un attimo mi guardò serio, ma subito, girando gli occhi intorno, riprese il gioco: «Questo lei lo immagina, ma chi sa che non sia vero. Anche d'inverno non viene mai fumo fuori dai camini e sono tanto vecchi che tutto può essere».

Forse l'anno prossimo troverò il modo di riempire la fioraia di terra: ci penserà la Gilda, ha detto; ma nessun fiore, dovessero nascerne dei bellissimi, mi darà mai tanto quanto quest'erba nata dai due sacchi di terra buttati nell'angolo della fioraia.

Lea Quaretti

Einaudi

Natale 1963

Quattro classici, quattro mondi d'immaginazione e realtà la cui prima scoperta per i giovani equivale a un'esperienza di vita, quattro occasioni per una rilettura serena:

Daniel Defoe
ROBINSON CRUSOE
pp. XXXII-323 Rilegato L. 4000.
Traduzione di Antonio Meo. Con un saggio di James Joyce.

Jonathan Swift
I VIAGGI DI GULLIVER
pp. XXVII-234 Rilegato L. 3500.
Traduzione di Lidia Storoni Mazzolani. Con un saggio di W. M. Thackeray.

Robert Louis Stevenson
L'ISOLA DEL TESORO
pp. XVII-302 Rilegato L. 3500.
Prefazione e traduzione di Piero Jahier.

Mark Twain
TOM SAWYER
HUCKLEBERRY FINN
pp. XXIV-339 Rilegato L. 4000.
Prefazione e traduzione di Enzo Giachino.

Un eccezionale libro d'arte:

Alberto Giacometti
45 DISEGNI
a cura di Lamberto Vitali, prefazione di Jean Leymarie
Formato cm 45 x 36. Edizione numerata di milleduecentoquarantacinque esemplari. Riproduzioni fototipiche in facsimile.

Nei «Supercoralli»:

Elsa Morante
LO SCIALLE ANDALUSO
pp. 319 Rilegato L. 3000.
I più bei racconti di Elsa Morante.

Vittorio Bodini
I POETI SURREALISTI SPAGNOLI
pp. CXXXIII-308 Rilegato L. 3000.
I maestri della lirica spagnola del Novecento nella traduzione di Vittorio Bodini.

Bernard Malamud
UNA NUOVA VITA
pp. 364 Rilegato L. 3000.
Un romanzo americano amaro e struggente.

Bertolt Brecht
TEATRO
a cura di Emilio Castellani
3 volumi rilegati in cofanetto di complessive pp. XXXI-2013 L. 18 000.
Tutto Brecht nella edizione definitiva.

Nella «Biblioteca di cultura storica»:

Hugh Thomas
STORIA DELLA GUERRA CIVILE SPAGNOLA
pp. XVII-768 Rilegato L. 8000.
Un'altra grande sintesi storica che si affianca alla *Storia del Terzo Reich* e alla *Storia della repubblica di Salò*.

Tre divertenti e poetici libri per la gioventù:

Italo Calvino
MARCOVALDO
OVVERO LE STAGIONI IN CITTÀ
Illustrazioni di Sergio Tofano
pp. 127 Rilegato L. 3000.

DAI QUADERNI DI SAN GERSOLÉ
IL LIBRO DELLA NATURA
pp. 138 con illustrazioni in nero e a colori Rilegato L. 3000.

Ada Gobetti
STORIA DEL GALLO SEBASTIANO
OVVERO LA
IL TREDICESIMO UOVO
pp. 172 con disegni nel testo di Bruna Marchesini Rilegato L. 3000.

Einaudi

AUMENTA NEI GIOVANI IL PIACERE DEL LEGGERE

Strenne per tutti i gusti
fiabe, scienza, arte, avventure

In diversi interessanti volumi vengono indagati i segreti della natura - Un romanzo per ragazzi inciso su sei dischi - Non è mai troppo tardi per imparare il gioco della dama - Dalla «Chimica in versi» a «Due lombardi alla Prima Crociata» - La Sacra Bibbia illustrata è un dono utile a tutta la famiglia

La gente dice: c'è la televisione, c'è la radio! C'è il cinema! E i fumetti e i fotoromanzi! Chi volete che stampi ancora dei libri per questi ragazzi che hanno tante altre fonti di divertimento? Errore, colossale errore! Gli editori, che sono uomini di salda fede, e sanno che i ragazzi leggeranno sempre e soprattutto leggere e che i genitori compreranno sempre loro dei libri per regalo di Natale, ne hanno stampati uno tal quantità che non si sa da che parte cominciare.

Proviamo a setacciare questa prima mandata.

L'editore Valentino Bompiani, che aveva già avuto quest'estate la felice idea di pubblicare una nuova elegantissima edizione dei racconti di Grimm pubblica ora una non meno bella e ricca edizione dei più bei racconti di Andersen.

Chi, sia piccolo che grande potrà mai saziarsi di leggere e rileggere i racconti del giovane danese che sono fra i più poetici e incantevoli esempi della novellistica universale? Dallo stesso editore, i due capolavori della letteratura infantile inglese: Alice nel paese delle meraviglie e Alice nello specchio di Lewis Carrol. Con Alice, si sa, ci sono gli animali più buffi e strani che compiono le imprese più imprevedute.

Chi predilige invece animali più familiari, più vecchi amici, legga Il libro della natura (Dai quaderni di San Gersolè), dell'editore Einaudi. Questo libro, curato da Maria Maltoni, con la collaborazione di Gigliola Venturi, è composto come i precedenti «Quaderni» di San Gersolè, da una raccolta di disegni colorati e da pagine di quaderni, in cui gli scolari di Maria Maltoni hanno espresso il loro amore per la natura. Compiti, insomma, che formano un delizioso trattatello di zoologia e botanica, che piacerà un mondo ai piccoli lettori e rivestirà in casi un lodevole senso di emulazione.

Nel Piccolo uso nel vostro mistero di Renzo Rossetti edizioni San Giusto siamo sempre fra gli animali così cari ai bambini, animali di romanzo più di fuoco e la cui storia, con le loro avventure è narrata con eleganza letteraria e scrupolosità tanto che si impara molto da questo grazioso libro che ha l'aria di divertirci.

E ecco qui Storia del gallo Sebastiano di Ada Gobetti, edito da Einaudi, una bella fattoria occupata da rispettabili famiglie di galline, di conigli, di vitelli, e chi più ne ha più ne metta, fra cui spicca il galletto Sebastiano, nato brutto, ma così vivace gallo curioso e bizzarro, sempre pronto a farne di ogni colore da riuscire simpatico oltre ogni dire. Nelle Edizioni Paoline Peter Pan nei giardini di Kensington di J. M. Barrie, una graziosa variazione sull'eterno fanciullo, elegantemente illustrata dalla pittrice Carla Ruffinelli. Fiabe d'ogni nazionalità ci offre la casa editrice Fabbri: Il re dal fiume d'oro di Ruskin; Il porcellino d'oro di M. Pezzi, e Il gatto Mago di M. Pezzi, Al basco di Freccia d'oro di B. Fenoglio, e bellissime edizioni delle Leggende polacche a cura di Liburdi Giovanelli, illustrate da Fontana, e le Leggende germaniche col testo di Gianni Finoglio e le illustrazioni di Santin.

Ai ragazzi che s'interessano di più alla scienza che alla fantasia, alla realtà che alle favole, offriamo La conquista del mare di Vittorio Brunoni, sempre della casa Fabbri, in cui si narra la storia della navigazione, dal tronco d'albero su cui l'uomo primitivo si metteva a cavalcioni per navigare, alle ultime invenzioni, come i sottomarini lanciamissili e le navi mercantili a propulsione atomica.

E adesso, una novità, una vera novità: letteratura infantile in dischi! La Fonit-Cetra offre sei fiabe tra le più famose: Il gatto con gli stivali, Pollicino, Biancaneve, Cappuccetto rosso, La bella addormentata nel bosco, La bella dai capelli d'oro, fiabe famose che si raccontano e si ascoltano le mille volte. Una bella cuccagna per le mamme indaffarate e le governanti sfinite! Mettono un disco, una bella voce equilibrata racconta la fiaba e la stanno a sentire anche loro. La Casa Editrice Mia D.C., Torino-Lanzo ha addirittura un romanzo in dischi che si intitola Selim Bey. Il ringagato ed è una storia di avventure, di coraggio, di volpa e di redenzione. Non mi auguro un avvenire in cui i libri siano tutti in dischi, ma innegabilmente in certi casi, per bimbi malati, per ospedali, per scuole sarebbero provvidenziali.

Avventure!

Ne abbiamo una eccellente di Italo Calvino edita da Einaudi: Marcovaldo. Questo è un personaggio di cui lo scrittore ben noto per le sue fantasie, le sue favole, i suoi miti moderni, si occupa da tempo, è un Fortunello contemporaneo, buffo e melanconico, le cui avventure che avvengono tutte in una grande città industriale, sono raccontate con agilità ed eleganza. Il volume è illustrato nientemeno che da Sergio Tofano, lo «Sto» del «Corriere dei Piccoli», l'inventore di Bonaventura, col quale il nostro Marcovaldo ha qualche somiglianza. Anche Un ragazzo del West di Ray Dixon, dell'editrice Fabbri, è un libro di avventure; quali siano lo dice il titolo.

Ecco su Mercurio di Paul French è una strenna che piacerà ai patiti della fantascienza; ne è editrice la casa A.M.E. di Milano, alla quale bisognerà pure tra volumi che possiamo definire classici: uno Le lettere dal mio mulino di Alfonso Daudet, le stupende indimenticabili novelle di uno dei più grandi prosatori francesi, racconti pieni di poesia e di emozione suscettibili di destare emozioni profonde anche nei fanciulli; Il cavaliere di Maison Rouge drammatica narrazione di quel pigiate della letteratura francese che fu Alessandro Dumas padre, un bell'esempio di storia romanzata, e Scherzi e manchiate del nostro incomparabile Collodi, il nostro umorista più schietto, che in fatto di narrazioni per bambini e ragazzi, cominciando da Pinocchio, nessuno ha mai superato.

Il volume curato da Giuseppe Mercurio è stupendamente illustrato da I. Bordigoni. Della stessa casa AMZ: I racconti sul fiume, di Mark Twain, anche questo un genio dell'umorismo. La casa Mursia ci offre due graziosi romanzi per giovinette: Violetta la timida, dovuto alla penna di una scrittrice illustre, Giana Anguissola, che già molti racconti e romanzi ha dedicato all'infanzia e alla fanciullezza, e Rosella, della famosa scrittrice americana Alcott, autrice delle ultra famose Piccole donne. Il volume è stato curato da Anna Maria Romagnoli che ha riunito, in questo, due romanzi: Otto cugini e Rosa in boccio. Anna Maria Romagnoli è anche autrice di fortunate rubriche radiofoniche. La prosa della Alcott ha certo trovato in lei una splendida collaboratrice.

Le confessioni dell'orso Gregorio di Michele Vincieri e Antonio Il bacio di Lesa Sbruna, stanno tra la fiaba e l'avventura, mentre con La dama insegnata ai ragazzi sempre dell'editore Mursia, entriamo in un campo un po' più difficile; qui non si tratta solo di leggere, ma anche di studiare il gioco, tanto è vero che il libro è dedicato ai ragazzi dagli 8 agli 80 anni. Non è mai troppo tardi per imparare! Il gioco della dama è un nobilissimo gioco, ma, vedete, molti lo considerano facile e lo giocherellano. Invece il libro scritto da Sandro Macangni, e illustrato da Oppo, vi insegna a giocarlo bene e sul serio. Una strenna originale, non c'è che dire.

Di sono anche, sempre dell'editore Mursia, due volumi di Alberto Cavaliere: Chimica in versi e Due lombardi alla Prima Crociata. Sapete chi è Alberto Cavaliere? Un poeta giovane, arguto, scintillante, che si è sempre divertito a mettere in versi i casi della vita, la storia, la scienza. Questa Chimica in versi l'aveva scritta da studente indispettito da una bocciatura in questa materia, e l'ha ripolverata ora, dopo quarant'anni. Non ha perduto nulla della sua freschezza e della sua originalità, e così, fresco e arguto, compie il miracolo di render piacevole la chimica perfino ai più refrattari. Nell'altro volume: Due lombardi alla Prima Crociata, avventure di terra e di mare in cento episodi, illustrati da Franco Ragnoni, appaiono di più in vena geniale del poeta, la fantasia, l'arguzia, la satira della grande impresa compiuta stavolta dal maestro d'ascia milanese Balbiani dei Bagolini, e dal salumaio natio di Stradella Bracalon dei Salumai. Leggete in loro avventure e vi divertirete un mondo.

La casa Paravia di Torino presenta un bellissimo racconto di Angela Latini Oplè. Il ragazzo sarpare che ebbe il premio di cultura della Presidenza del Consiglio dei Ministri e Incantato mondo del mare di Jerome S. Meyer ottimamente tradotto da Giorgina Vicanti. Inoltre, sempre della casa Paravia 33 casi diversi di Giuseppe Spini, racconti per giovani, di varia ispirazione, ma sempre rivolti a una sana morale, un mondo presentato a tratti rapidi in cui il giovane lettore può trovare il suo degli abissi ma subito dopo la volta degli ideali.

Della Casa Bibl di Torino: Storie proprio così di Kipling, racconti che hanno già formato la delizia di milioni di bambini di tutto il mondo del passato e faranno altrettanto coi bambini del presente, e L'unicorno e il leone di Hans Baumann con belle illustrazioni, e della casa La Prora di Milano alcune belle favole nel Paese nero di Tina Bianconi e in Pupazzetti animali di Maria Martellaro. Per i più grandi segnalo qualche utile lettura: Lo zio Socrate racconta di Eugenio Bajla (La Prora) e, nelle Edizioni Paoline: Storia della tecnica di Pierre Rousseau, I boia della terra di Juri Semjonow e Medici al servizio dell'umanità di Murray Morgan.

Una splendida lussuosa strenna, non per bambini, ma per la famiglia intera, e a cui tutti possono attingere gioia, conforto, speranza e saggezza, dei timbi ci vogliardi: La nuova Bibbia della casa Utet di Torino. Il massimo capolavoro di tutti i tempi, il Libro dei Libri, è stato tradotto dai testi originali, i singoli libri sono preceduti da esaurienti spiegazioni sui problemi storici e geografici. La serie a più di pagine forniscono tutte le spiegazioni che rendono più intelligibile il testo e le illustrazioni sono ritratti di paesaggi, di affreschi, di sculture dei tempi. Una lussuosa, preziosa strenna davvero.

Carola Prosperi

Ospite d'onore a una «prima» a Londra

L'attrice americana Carol Lynley è giunta da Hollywood a Londra in aereo per assistere alla «prima» del film «Il cardinale», di Otto Preminger, nel quale ha un ruolo importante (Telefoto)

OGGI ALLE ASSISE D'APPELLO DI BOLOGNA

Davanti ai giudici tre fratelli veneti
che uccisero un avvocato con undici rivoltellate

Tentarono anche di sopprimere un altro avvocato e un agricoltore - All'origine del crimine furiti contrasti per la vendita di un podere

Dal nostro corrispondente

Bologna, martedì sera.

Il 23 settembre 1957, nell'aia della casa colonica della famiglia Levorin, a Montecchia di Selvazzano (Padova) cadeva, crivellato di colpi di pistola, l'avv. Francesco Bonino. A ucciderlo furono i tre fratelli Levorin: Santo, di 29 anni; Antonio, di 28; e Silvano, di 21. Essi tentarono anche di sopprimere l'avv. Aldo Pellizzaro e l'agricoltore Michele Benetazzo, ma costoro sfuggirono alla morte.

I tre Levorin comparvero davanti alla Corte d'Assise di Padova che comminò quasi condanne: a Santo, ventisei anni; ad Antonio, ventun anni e quattro mesi; Silvano venne condannato a soli due anni, essendo stato assolto per insufficienza di prove.

Il P.M. faceva ricorso in Appello sostenendo che Silvano doveva considerarsi colpevole dei distinti delitti per cui era stato originariamente rinviato a giudizio. Anche i legali dei tre fratelli interposero appello.

La Corte d'Assise di secondo grado di Venezia, l'8 aprile 1960, riformava parzialmente la sentenza di primo grado: i tre fratelli vennero tutti riconosciuti colpevoli di concorso nell'omicidio dell'avv. Bonino e dei due tentati omicidi nei confronti del Benetazzo e dell'avv. Pellizzaro, per cui a Santo vennero inflitti 23 anni di carcere, ad Antonio 17 anni; a Silvano 22 anni.

Contro tale sentenza i Levorin ricorsero alla Cassazione, la quale il 4 giugno del 1962 accolse, limitatamente alla richiesta del riconoscimento della continuazione, i ricorsi di Santo e Antonio, rigettandoli nel resto. Accolse, invece, interamente quello di Silvano.

Il tragico episodio che diede origine alla terribile sparatoria che provocò la morte dell'avv. Bonino fu la conseguenza di controversie nate nel 1950 per la vendita del fondo colonico occupato dai fratelli Levorin.

Michele Benetazzo aveva acquistato a Montecchia di Selvazzano, dal conte Emo Capodilista, un podere tenuto in locazione fin dal 1926 dalla famiglia Levorin composta di una vedova con sei figli. Il Benetazzo iniziava subito le trattative per ottenere lo sgombero del podere. Le discussioni furono difficili e laboriose; finalmente nel luglio del 1952 sembrò che l'accordo fosse stato raggiunto: i Levorin avrebbero restituito il fondo contro versamento di due milioni di lire. Ma poi Santo Levorin, che trattava per conto dei congiunti, non rispettò il patto, per cui il Benetazzo, con il patrocinio dell'avv. Aldo Pellizzaro, lo citava in giudizio davanti al tribunale di Padova chiedendo il rilascio dell'immobile e il risarcimento dei danni. Il tribunale, in contrasto con le richieste del difensore dei Levorin, avv. Francesco Bonino, del Foro di Padova, diede ragione al Benetazzo.

In seguito, prima che si arrivasse al processo d'appello, venne stipulato un nuovo accordo, in base al quale il proprietario si impegnava a versare un milione e mezzo per il rilascio del podere. Ma i Levorin non mantennero nemmeno questo impegno e il verdetto della Corte d'Appello di Venezia confermò quello del Tribunale di Padova.

Il Benetazzo stava per dare esecuzione alla sentenza dei giudici, quando il 26 settembre le parti, con i rispettivi legali, si incontrarono nuovamente per cercare una nuova intesa. Questa sembrò finalmente raggiunta con la rinuncia del Benetazzo ai canone per l'anno in corso e a metà delle spese processuali, in cambio del nuovo impegno dei Levorin ad abbandonare il fondo alla scadenza d'uso, consegnandone intanto una parte il giorno seguente.

Per questo, nel pomeriggio del 27, il Benetazzo, l'avv. Pellizzaro e l'avv. Bonino si trovarono nella casa colonica abitata dai Levorin, incontrandosi coi fratelli Santo, Antonio e Silvano. L'incontro avvenne nel cortile.

L'avv. Pellizzaro, legale del proprietario, cominciò a chiarire i punti dell'accordo stabilito il giorno prima, col quale i Levorin si erano impegnati a consegnare subito una parte del fondo. Ma Santo Levorin, i Levorin, dissero, avrebbero lasciato il fondo solo dietro compenso di un milione e mezzo. Il Benetazzo si richiamò all'accordo del giorno prima e l'avv. Bonino, legale dei Levorin, lo confermò.

Gli avvocati delle due parti, per superare l'impressionato silenzio, uscirono a un certo punto nell'aia, insieme con il Benetazzo che dichiarò di rinunciare del tutto alle spese. Ma nemmeno questo fu sufficiente ai tre fratelli, i quali dissero che non accettavano.

Il proprietario, visto che Santo Levorin era molto agitato, propose allora di rinviare ogni cosa al giorno dopo, e andò a sedersi nella propria auto, in attesa del suo legale. Tutti erano già usciti dal cortile, quando, improvvisamente, Santo estraeva una pistola da sotto la camicia e cominciava a sparare contro il Benetazzo che rimaneva ferito. Lo stesso Santo rivolgeva poi l'arma contro l'avv. Pellizzaro, che riusciva però a sfuggire gli rimanendo incolume. Anche il Benetazzo, impugnando una rivoltella che portava con sé, fuggì. A questo punto i tre fratelli estraevano le loro pistole dalle cinture dove detenevano altre armi. Silvano afferrò anche lui una rivoltella e il conflitto si generalizzò a sparare. L'avv. Bonino cadde morto sotto undici colpi.

Oggi i tre Levorin sono di nuovo davanti ai giudici. Quale sarà la loro sorte?

E. T.

Ciu En-lai al Cairo si scatena con i baci

Il Cairo, martedì sera.

Anche Ciu En-lai ha qualcosa da imparare. Durante una cerimonia ufficiale in suo onore al Cairo, l'ospite cino-comunista veniva fatto oggetto di un omaggio floreale da una bella ragazza egiziana.

Dopo aver preso il mazzo di fiori il Primo Ministro del potente impero rosso, stringeva la mano in segno di ringraziamento alla sua bella presentatrice, la quale dal canto suo era ricambia in altrettanto di un bacio.

Ciu si rivolgeva quindi verso Nasser, al quale un'altra giovane ragazza aveva donato un altro mazzo di fiori. Il presidente egiziano ringraziava con un bacio. Il tale visto, il premier cinese si rivolgeva verso la donna che gli stava di fronte abbracciandola e baciandola calorosamente e rumorosamente.

Ma non finiva qui. Ciu En-lai si rivolgeva anche verso la giovane che aveva donato i fiori a Nasser e la baciava con la stessa trasporto. Ormai preso da entusiasmo il premier si guardava attorno e vista una piccola schiera di bei fanciulli che stavano in attesa, li baciava tutti in blocco.

In miseria i discendenti degli ammutinati del Bounty

Isola Pitt, martedì sera.

Il commissario britannico per il Pacifico meridionale, T. R. Cousell, ha rivelato oggi che i discendenti degli ammutinati del «Bounty», i quali vivono sull'isoletta di Pitcairn, si trovano in difficoltà finanziaria e potrebbero persino essere evacuati dall'isola se qualche ente privato non si prende cura di loro.

Causa di questo malessere economico è il fatto che da un po di tempo in qua pochissime navi passeggeri gettano l'ancora al largo di Pitcairn e gli abitanti dell'isola non riescono più a smerciare i prodotti del loro artigianato.

Einaudi Natale 1963

Quattro classici, quattro mondi d'immaginazione e realtà la cui prima scoperta per i giovani equivale a un'esperienza di vita, quattro occasioni per una rilettura serena:

Daniel Defoe
ROBINSON CRUSOE
pp. XXXII-323 Rilegato L. 4000.
Traduzione di Antonio Meo. Con un saggio di James Joyce.

Jonathan Swift
I VIAGGI DI GULLIVER
pp. XXVII-234 Rilegato L. 3500.
Traduzione di Lidia Storoni Mazzolani. Con un saggio di W. M. Thackeray.

Robert Louis Stevenson
L'ISOLA DEL TESORO
pp. XVII-302 Rilegato L. 3500.
Prefazione e traduzione di Piero Jahier.

Mark Twain
TOM SAWYER
HUCKLEBERRY FINN
pp. XXIV-339 Rilegato L. 4000.
Prefazione e traduzione di Enzo Giachino.

Un eccezionale libro d'arte:

Alberto Giacometti
45 DISEGNI
a cura di Lamberto Vitali, prefazione di Jean Leymarie
Formato cm 45 x 36. Edizione numerata di milleduecentoquarantacinque esemplari. Riproduzioni fototipiche in facsimile.

Nei «Supercoralli»:

Elsa Morante
LO SCIALLE ANDALUSO
pp. 319 Rilegato L. 3000.
I più bei racconti di Elsa Morante.

Vittorio Bodini
I POETI SURREALISTI SPAGNOLI
pp. CXXXIII-308 Rilegato L. 3000.
I maestri della lirica spagnola del Novecento nella traduzione di Vittorio Bodini.

Bernard Malamud
UNA NUOVA VITA
pp. 364 Rilegato L. 3000.
Un romanzo americano amaro e struggente.

Bertolt Brecht
TEATRO
a cura di Emilio Castellani
3 volumi rilegati in cofanetto di complessive pp. XXXI-2013 L. 18 000.
Tutto Brecht nella edizione definitiva.

Nella «Biblioteca di cultura storica»:

Hugh Thomas
STORIA DELLA GUERRA CIVILE SPAGNOLA
pp. XVII-768 Rilegato L. 8000.
Un'altra grande sintesi storica che si affianca alla *Storia del Terzo Reich* e alla *Storia della repubblica di Salò*.

Tre divertenti e poetici libri per la gioventù:

Italo Calvino
MARCOVALDO
OVVERO LE STAGIONI IN CITTÀ
Illustrazioni di Sergio Tofano
pp. 127 Rilegato L. 3000.

DAI QUADERNI DI SAN GERSOLÉ
IL LIBRO DELLA NATURA
pp. 138 con illustrazioni in nero e a colori Rilegato L. 3000.

Ada Gobetti
STORIA DEL GALLO SEBASTIANO
OVVERO LA
IL TREDICESIMO UOVO
pp. 172 con disegni nel testo di Bruna Marchesini Rilegato L. 3000.

Einaudi

Fenomeni astrali e previsioni generiche: Luna in Capricorno, sestile con Nettuno, congiunzione con Venere. Pace in casa e fuori, malgrado le intenzioni del vostro prossimo siano per turbare il vostro spirito. Ispirazioni che vi additeranno la via più sicura da percorrere. Cercate di moderare la febbrilità e siate meno intemperanti nelle questioni di tutti i giorni. Tipi: Capricorno, Cancro e Pesci.

Capricorno - *Lavoro:* sarà bene non forzare le cose, perché l'aiuto che attendete verrà da altre fonte. Alla fine varrà la vostra volontà. *Vita affettiva:* non calcolate troppo, perché rischiate di non vedere ciò che vi preme. *Salute:* ottimo stato organico.

Cancro - *Lavoro:* riuscita nelle attività mentali. Non confidate i vostri progetti. Viaggio collegato ad un miglioramento delle vostre attività. *Vita affettiva:* non ci saranno novità né delusioni. Una lettera e una telefonata avviseranno in tempo sui da farsi. *Salute:* affrontate i vostri disturbi con radicali provvedimenti.

Pesci - *Lavoro:* riuscirete a riconquistare ciò che credevate perso definitivamente. Insoliti vantaggi. *Vita affettiva:* il buon umore risolverà una situazione mediocre. *Salute:* il riposo porterà molto beneficio.

Messaggio stellare per i tipi astrologici dell'Ariete: massima soddisfazione negli affetti. Nell'intima la giornata darà frutti inaspettati. **Toro:** riannodamento di una vecchia amicizia che vi spingerà verso le più alte vette dell'ottimismo. Il lavoro sarà difficile, ma alla fine riuscirete a spuntarla. **Gemelli:** malgrado la vostra abituale destrezza nel liquidare le persone, questa volta dovrete subire la noia di uno scocciatore. **Leone:** sarete spinti verso un'associazione incomprensibile. Tuttavia non subirete danni. **Vergine:** riappacificazione da tempo desiderata. Troverete chi vi sorreggerà senza nulla chiedere. Vedrete la luce risplendere. **Bilancia:** giuoco di abilità, ma la collaborazione sarà incerta e potrete fidarvi pienamente. Affidatevi solamente alla vostra ispirazione. **Scorpione:** avrete graditi sorprese. Tenetevi all'erta per difendervi contro persone subdole. **Sagittario:** incontro con persona di cuore, ma una certa emozione rischierà di guastare la buona armonia. Appuntamento che chiarirà diverse cose. **Acquario:** piccole delusioni amorose. Ritorno di un conoscitore. Ponderate bene tutto, prima di rispondere affermativamente.

T. Palamidessi

da noi costa la metà

poltrona moderna ricoperta in cretto o skai-floor prezzo listino L. 43.000 in vendita a . . . . . L. 23.500

cucina a gas primaria marca tre fuochi e forno prezzo listino L. 24.900 in vendita a . . . . L. 17.000

carrelli portavivande a 2 ripiani in cristallo prezzo listino L. 18.500 in vendita a . . . . L. 9.000

macchina da cucire elettrica portatile prezzo listino L. 56.000 in vendita a . . . . L. 36.000

armadi a 2 ante in legni pregiati prezzo listino L. 64.000 in vendita a . . . . . L. 33.000

frigorifero da lt. 170, apertura a pedale, tutte le innovazioni tecniche prezzo listino L. 108.000 in vendita a . . . L. 59.000

letti in ottone - modelli vari prezzo listino L. 90.000 in vendita a . . . . . L. 48.000

Centri di vendita "dh" discount house

Torino - Via dei Mille 8
Milano - V.le Monza 16

TERMOCONVETTORI e STUFE A KEROSENE tedeschi - inglesi - svedesi

Per alloggi, ville, negozi, officine, capannoni, chiese, ecc. calore sano, inodore, non pericoloso - 30 modelli da L. 38.000 in più.

BRICCO
CORSO VITTORIO EM. 66

CALMA BEBI
LA SALUTARE BEVANDA DEI BAMBINI
PIACE MOLTO AI BAMBINI E LI RENDE BUONI

VENDITA RISERVATA ALLE FARMACIE

BONOMELLI FARMACEUTICI
DOLZAGO - COMO

dal 1900 INFORMAZIONI
COMMERCIALI - PRIVATE - ITALIA-ESTERO
CAMPANINO F.LLI
VIA C. PAMPARATO 25 - TEL. 753.079 - TORINO

ANNUNCI ECONOMICI

Il prezzo di queste inserzioni dev'essere corrisposto anticipatamente alla **Pubblicità Stampa** *(via Roma 32, Torino) per contanti o vaglia, o mediante versamento nel conto corrente postale numero 2/21595 Torino. Esso risulta dal prodotto del numero delle parole (minimo dieci, aggiungendo le artificialmente composte) per la tariffa della Rubrica adatta all'annuncio, con l'aggiunto delle tasse in ragione del 1,20 % globale.*

Avvisi composti in carattere: tariffa doppia.

Per inserzioni in **Gazz. Sera** *aumento del 100 %.*

Tutti gli avvisi vengono pubblicati su «La Stampa» ed in «Stampa Sera». Non sono ammessi annunci che contengano richiesta di denaro o francobolli anche solo per la risposta.

Coloro che desiderano rimanere ignoti ai lettori possono utilizzare il nostro servizio cassette aggiungendo al testo dell'avviso la frase: Scrivere a **Pubblicità Stampa** *c. . . . , Torino », compilata per cinque parole. In tal caso all'importo dell'intero annuncio dev'essere aggiunto il solo della cassetta in lire 150 per decade, ed un deposito di lire 500 per il rimborso delle spese di recapito delle corrispondenze a coloro che non possono eseguirne il ritiro presso i nostri uffici.*

La «Pubblicità Stampa S.p.A.», in base al capitolato di concessione di esercizio del cassellario privato, è considerata a tutti gli effetti «unica destinataria della corrispondenza» indirizzata alla cassetta.

Essa ha quindi il diritto di verificare le lettere e di inoltrare soltanto quelle direttamente inerenti agli annunci, non inoltrando ogni altra forma di corrispondenza, stampati, circolari o lettere di propaganda.

Tutte le lettere indirizzate alle cassette debbono essere inviate per posta e saranno respinte se assicurate o raccomandate. Non si assume nessuna responsabilità per quanto eventualmente allegato alla corrispondenza.

Negli annunci matrimoniali è vietata la richiesta di fotografia e nel testo è indispensabile risulti l'intenzione «matrimoniale» dell'inserzionista con le parole: «sposerebbe» o «relazionerebbe scopo matrimonio» o altre similari.

COMMERCIALI L. 100 per parola

AFFARONE! Causa ritiro affari cedesi 2 autocarri OM e relativo pluriennale clientela trasporti citta. Incasso dimostrabile 600.000 mensili. Telefonare ore pasti 653-460.

ALTERNATORI, trasformatori, motori isolatori, sanitari. Saracco, telefono 851-836. O73

APPARECCHIATURE elettriche automatiche in sala, alta, stagna, alla bassa tensione. Last, Calcoli 32.

APPARTAMENTO unita ufficio, Milano, vicinanza stazione centrale disposta, cerco referenza, concedere recapito e aiuto commerciale. Scrivere: «Pubblicità Stampa 10 — Milano». 28479

ASPIRATORE cv. 4,6, compressori cv. 1,5-4-6, attrezzature saldatura urge vendere sgombro locali. Telefonare 20-127. A128622

AUTOTRASFORMATORI, trasformatori, motori, alternatori Sipstar, via Cigna 5, telefono 461-012.

CAVI elettrici Pirelli locat. Via Belbo 21, telef. 885-521, Italcavi.

CERCASI concentratori estrattori essiccatoi a vuoto e impastatrice pane usati. Scrivere «Pubblicità Stampa 6 — Milano». 28462

CICLO completo carrozzeria e filatoio 60 fusi seminuovo causa miglior offerente facilitazioni pagamento. Cav. Allemandi, Bardonecchia.

COMPRESSORI aria ogni tipo, nuovi, occasioni, permuta, rateazioni. Sittor, via Nizza 32, telefono 683-076.

LABORATORIO artigiano accetterebbe lavori domicilio, trancistare, stiratura gomma e plastica. Telefonare 280-278. A128933

LIQUIDANDO svendesi macchinario gelati carrigiani in ottime condizioni. Telefonare 675-919. A129166

MOTORI, trasformatori, alternatori, dinamo, gruppi elettrogeni. Luparia, Uniane Sovietica 157. O365

MOTORIDUTTORI riduttori ad ingranaggi dentatura elicoidali in bagno d'olio. Gubernati, telefono 852-743.

NUOVO PANIFICIO CAPACITA' FORTE PRODUZIONE INVITA PROPRIETARI DI RIVENDITE PANE, COLLEGI, ISTITUTI ENTI MILITARI A VOLERLO INTERPELLARE. SCRIVERE: «PUBBLICITA' STAMPA 4453 — TORINO». A129203

OCCASIONE vendesi macchina lavaggio a secco kg. 12, come nuova, garanzia. Telefonare 805-085.

OFFICINA riparazioni accetta lavorazioni in serie e attrezzature. Scrivere: «Pubblicità Stampa 2059 — Torino».

OFFICINA meccanica cerca lavoro stampi attrezzature stampaggio lamiera tonn. 30 a 150. Telef. 252-317.

ORGANIZZATA TIPOGRAFIA CERCA COMPLESSI INDUSTRIALI PER EVADERE EVENTUALI LAVORAZIONI. SCRIVERE: «PUBBLICITA' STAMPA 6230 — TORINO».

PASANCHI elettrici, argani, gru, qualunque portata, costruzione Camse. Consegne pronte. Tel. 743-836.

PRODUTTORI registi TV cede composizione cinematografica scritta macchina poetica prosa dialogata diversi atti tempi. Capello Ferdinando, Torino Arnaldo da Brescia 25.

ROTAGLI lamiere ferro profondo stampaggio 5/10 circa vendesi. Telefonare 380-094. A128549

TRASFORMATORI motori gruppi elettrogeni alternatori permute noleggi. Valco, Perugia 46, tel. 287-850.

VENDESI UN FILTRO PRESSA COMPLETO POMPA cm. 60 x 60 a 400 ALTRO 80 x 80 x 800. TELEFONARE 557-360. A129714

VENDESI rullatrice tubi occasione. Telefonare 30-360. A128969

VENTILATORE CENTRIFUGO MM. 800 CIRCA, PORTATA 350 METRI CUBI AL PRIMO, NUOVO OFFERTE USATO, ACQUISTASI. TELEFONARE 85-582. A129420

ARTIGIANATO L. 180 per parola

CAPOMASTRO, con equadra specializzati rivestimenti mosaico, ceramica, cinchier assumerebbe lavori riviera ligure. Scrivere: «Pubblicità Stampa 6483 — Torino». A129619

DECORAZIONI ditta esegue lavori accurati camere litografate 8500, tappezzate 14.000. Tel. 528-698.

LABORATORIO artigiano accetterebbe lavori sartoria femminile. Scrivere: «Pubblicità Stampa 2483 — Torino».

LUCIDATORE mobili cerc stoppino esegue lavori a domicilio. Scrivere: «Pubblicità Stampa 2101 — Torino».

OROLOGIAIO finito cerca lavoro domiciliio. Telefonare 342-965 ore pasti.

SARTA accetta lavoro anche riparazioni. Telefonare 554-503.

SOC. CAPITALI CESSIONI RILIEVI AZ. L. 180 p.p.

A.A.A. AUTOSOVVENZIONI immediate ottime condizioni, prestiti a dipendenti grandi aziende. Ufficio Mercanti 16, telefono 40-879.

A.A.A.A.A. AUTOSOVVENZIONI immediate Finceton, corso Francia 15 (Piazza Statuto) telefoni 760-203, 779-826. Prestiti immediati su auto e autocarri, supervalutando anche inoltrati comunque targati. Prestiti personali a impiegati, professionisti artigiani, commercianti, possidenti.

A.A. ITALFIDI rappresentanze Piemonte Torino, Principe Tommaso 9, telefono 683-301. Investimenti, rapidità riservatezza modicità.

A. AUTOMOBILISTI prestiti immediati illimitati fino a 10 volte il valore dell'autoveicolo anche se ipotecato, rimborso da 10 a 18 mesi senza aumento di spese generali, tassi modici. Finceton, corso Francia 15 (piazza Statuto), telefoni 760-203, 779-826. O930

A. PRESTITI immediati a lavoratori impiegati funzionari artigiani. Autosovvenzioni immediata consegna Finsavio, via Saluzzo 9 (Porta Nuova), telefono 687-848. O124

A. 1.200.000 cediamo commerciabile licenza trasferibile, 30.000 giornaliere. Telefonare 519-546.

A 4.200.000 cede bar posizionatissima incasso 30.000 mensili dimostrabile, eventuale cambio con alloggio. Corso Regina 88, Toppino. A129723

A 2.200.000 complessive causa salute cedesi negozio indumenti da lavoro. Telefonare 284-420 ore pasti.

A. 8.000.000 cediamo bar attrezzatissimo, angolare, 60.000 giornaliere dimostrabili. Telefonare 519-546.

ACCONCIATURE moderno 3 anni attività vendo a miglior offerente. Telefonare 70405. A130001

AFFARE! Causa vecchiaia cede ufficio commerciale centralissimo. Telefonare 53-785, 652-557. A129752

AFFARONE cedesi articoli sportivi zona grande sviluppo. Tel. 367-239. Scrivere: «Pubblicità Stampa 6218 — Torino». A129031

AFFARONE cedesi commestibili drogheria frutta verdura polli conigli. Telefonare 276-226. A130367

AFIA, Pietro Micca 18, tel. 40-832. Prestiti immediati, impiegati, operai. Finanziamenti immobili, autoveicoli. Serietà, segretezza. O552

ANGOLARE negozio vuole centrale ampie vetrine, fitto minimo, mlti preteso. Telefonare 527-030.

ASSOCIAMOCI officina con capitale realizzazione brevetto mondiale. Telefonare 785-120, A128843

AVVIATISSIMA signorina poltroni salvaguarda ottima posizione cede causa salute. Scrivere: «Pubblicità Stampa 6457 — Torino». A129472

ASSOCIAZIONE cerca garzone bar fornire curriculum vitae, situazione familiare, disposto alloggiare giovane al fornire alloggio. Scrivere: «Pubblicità Stampa 2430 — Torino».

AUTORIMESSA zona ottima 60 auto affitto 130.000 cedesi. Tel. 375-174 ore pasti. A127772

AUTORIMESSA 50 auto 20 moto officina affitto 110.000 cedesi 3 milioni 500.000. Telefonare 492-531.

AVVIATISSIMA rivendita zona annesso generi vari cedesi urgentemente. Telefonare 759-800. A127794

AVVIATISSIMO confezioni (taglia anche tessuti forniti vivi carriera. Tripoli 69. A128215

AZIENDA vini ingrossa, vendita diretta privati, utile 400.000 mensili, vendo 6.000.000. Pinerolo, Novara 29.

BAR bigliardi (4ati) incasso 38.000 cedesi 4.500.000. Cavallera, Saluzzo 21. O634

BAR Porta Nuova angolare alloggio 40.000 giornaliere 7.000.000. Ucrat, Cavour 28. O889

BAR superaccessoriato, telecabine 35.000 giornaliere, alloggio, cede 7.000.000 trattabili. Telefonare 287-378.

CEDESI drogheria per causa malattia. Telefonare 80-565.

CEDESI moderna e avviatissima tintoria, posizione ottima. Tel. 683-258.

BAR superaccessoriato biliardo con alloggio borgata Parella cedesi. Telefonare 780-469. A128386

BREVETTI industriali italiano esteri vendo separati blocco. Documentazione richieste estero. Esamino offerte società. Scrivere: «Pubblicità Stampa 2104 — Torino». A130330

BUON affare per motivi di famiglia cede caffè incasso 40.000 giornaliere e alloggio soprastante. Tel. 852-852.

CANTOLERIA mercerie cede zona Venchiglietta vicino scuole. Telefonare 890-741. 28438

CARTOLIBRERIA giocattoli bellissimo posizione, alloggio, cedesi 1.700.000. Cavallera, Saluzzo 21.

CAUSA matrimoniale cedesi profumeria acconciature zona grande sviluppo. Telefonare 257-863. A128385

CAUSA salute urge cedere in Oppedoletti, pensione in villa con giardino, garage, terrazzo, 6 camere, bagno, doccia, riscaldamento centrale, gran sala pranzo, cucina e soggiorno, isavendarlo. Telefonare 83-548. Scrivere Villa Paola, Oppedoletti.

CAUSA trasferimento vendesi profumeria centralissima. Telefonare negozio 683-859; casa 873-810.

CAVALLERA, Saluzzo 21. Commestibili angolare cedesi decesso proprietario. Rarissima occasione.

CAVALLERA, Saluzzo 21, Recapito corriere spedizioni fortissimo reddito cedesi stagione. O634

CAVALLERA, Saluzzo 21. Antica agenzia camere vendesi cede negozio occasione O634

CEDE privato panetteria setteria oppure concedesi gerenza ottima posizione. Telefonare 366-504.

CEDESI acconciature signore moderno centralissimo, affitto lire 30.000. Telefonare 872-952 A128520

CEDESI avviata boutique, causa matrimonio, zona S. Donato Cibrario. Telefonare ore pasti 471-052.

CEDESI avviata panetteria con forno moderno. Scrivere: «Pubblicità Stampa 4479 — Torino». A129249

CEDESI avviatissima rivendita pane pasticceria. Scrivere: «Pubblicità Stampa 6484 — Torino».

CEDESI negozio pettinatrice con annesso licenza profumeria. Telefonare 42-276. A129316

CEDESI negozio barbiere a Torino causa malattia. Telefonare 460-841 o scrivere: «Pubblicità Stampa 3180 — Torino». A128025

CEDESI negozio confezioni signore ampie vetrine, corso Vittorio. Telefonare 82-159. A129938

CEDESI rivendita pane con alloggio causa malattia, incasso 45.000, richiesta 5.000.000 trattabili. Telefonare 768-031. O626

CEDO negozio filati confezioni maglieria dilazionando. Tel. 236-249 ore pasti. A129184

CEDO pasticcio arredatissimo causa malattia 1.200.000 con marco e macchinari. Telefonare 285-670 ore 20.

CEDO torrefazione, drogheria, macchine caffè, arredamento nuovo buon incasso, su corso. Telef. 852-330.

CERCASI garage autoriparazione bene avviato. Telefonare 862-097.

COMMESTIBILI cedesi 3.300.000 zona centrale Rivoli. Tel. 950-891.

COMMESTIBILI nuova apertura cedesi. Zona grande avvenire. Alloggio. Telefonare 324-831. A128341

DI SALVATORE, Unione Sovietica 10, cede autovetture centrale, 150 macchine carrozzate alloggio.

DISPORREI, per ipoteca pluriennale, quindicimilioni - ventimilioni. Scrivere «Pubblicità Stampa 2468 — Torino».

DO' in gestione od affitto bar-ristorante nuova costruzione. Zona Appennino Emiliano. Scrivere: «Pubblicità Stampa 3080 — Torino».

DROGHERIA barriera Milano, arredamento ottimo, affitto mite, reddito 125.000 mensili, svende 1.200.000. Fasano, Novara 29. O542

DROGHERIA centrale bellissima avviatissima annesso alloggio cedesi permute L. 2.700.000 trattabili. Telefonare 580-038. A128382

ESPORTAZIONI vini nuova apertura cedesi. Zona grande avvenire. Alloggio. Telefonare 324-831.

ESTETICA femminile, bagni turchi, centrale cedesi 700.000. Cavallera, Saluzzo 21. O634

FORTI speculazioni vendesi affittasi macelleria equina L. 450.000 settimanali dimostrabili. Telef. 850-016.

GENOVA bar supersaccoliei trattoria zona operaia cedesi 3.200.000. Bonfanti, via Piacenza 84 rosso.

GIOVANE signora assicurabile attività negozio profumeria o pettinatrice. Scrivere: «Pubblicità Stampa 3213 — Torino». A130353

IN zona centrale cedesi avviatissima pensione signorile 18 vani buon reddito. Scrivere Barbaro, via Nizza 3.

LATTERIA rimettesi per ritiro commercio. Telefonare 774-078.

LATTERIA insuperabile posizione commerciale, redditizissima, forzatamente cede privato. Tel. 385-702.

LATTERIA recentissima apertura causa malattia cede 2.500.000 altrove. Telefonare 695-454. A128656

LATTERIA semicentro ottimo investimento cedesi causa eta. Cavallera, Saluzzo 21. O634

LATTERIA cedesi causa malattia incasso 40.000. Telefonare 545.289.

LAUREATO cinquantenne, disponendo fino 20.000.000, esamina serissime proposte combinazioni, collaborando. Scrivere: «Pubblicità Stampa 6443 — Torino». A128954

MACELLERIA nuovissima attrezzatissima con annesso moderno macellaio in zona industriale della cintura di Torino per motivi salute cedesi convenientemente. Telefonare 843-407.

MAGLIERIE, biancherie, abbigliamento negozio avviatissimo su importante piazza commerciale di Torino, locale mq. 65, servizi interni, arredamento moderno, cedesi causa trasferimento. Richiesta 25 milioni. Scrivere: «Pubblicità Stampa 6212 — Torino».

MAGLIFICIO avviatissimo centrale cedesi causa malattia. Scrivere: «Pubblicità Stampa 414 — Torino».

MATERIE plastiche, causa salute cedo laboratorio artigiano stampaggio. Lavora per quattro presse. Buona clientela. Scrivere: «Pubblicità Stampa 2120 — Torino». A131101

MERCERIA, retro abitabile, clientela fissa, buon incasso ulteriormente incrementabile, cede 2.600.000. Fasano, Novara 29. O842

MERCERIA angolare, Lingotto, arredamento moderno, ottimo incasso, reddito adeguato, vende conveniente mente. Fasano, Madama Cristina 129.

MOBILIFICIO fronteggiante mercato incasso annuo 25.000.000, redditizio cedesi scioglimento società. Cavaliere, Saluzzo 21. O634

NEGOZIO confezioni con retro abitabile cedesi convenientemente. Telefonare 287-245. A128474

NERVI centrale cede pensione moderna avviatissima 6500 presenze annue 10.000.000 trattabile. Ponzini, via Obendan 211 r. 28475

OCCASIONE vendesi latteria bene avviata anche in gerenza. Tel. 723-455.

OCCASIONISSIMA motivi salute vendo drogheria al migliore offerente. Telefonare 882-498. A127763

OCCASIONISSIMA cedo rosticceria lavoleadu Barriera Nizza. Telefonare 870-136. A128183

OFFICINA galvanica, specializzata, qualificata, affermata, conosciuta, completamente attrezzata, ritiro commercio cede 30.000.000. Fasano, Novara 29. O842

OTTICA fotografia riproduzioni, documenti, reddito dimostrabile rimettesi. Cavallera, Saluzzo 21.

PANIFICIO zona Francia, da attrezzare cedesi 1.200.000. Telef. 83-928 ore pasti. A129385

PANIFICIO centrale, avviato, cedesi per cessazione attività. Tel. 483-586.

PANIFICIO pasticceria, centrale, produzione 700 kg. giornalieri, 130 rivendite, alloggio, cede dilazionando. Fasano, Madama Cristina 129.

PASTIFICIO, zona commercialissima, arredamento, attrezzature moderne completo incasso 1.200.000 aumentabili, cede 4.000.000. Fasano, Novara 29. O842

PER cambio locale vendiamo attrezzatura completa idonea pizzeria. Telefonare 768-850. A128422

PETTINATRICE causa trasferimento cedesi, affitto mite, zona Fiat. Telefonare 388-612. A129431

PETTINATRICE avviatissima, retro abitabile cedesi oppure gerenza. Cavallera, Saluzzo 21. O634

PETTINATRICE cedesi negozio conveniente ottima posizione, buon lavoro. Telefonare 471-153.

PRESSI piazza Statuto disponendo grandiosi locali ufficio esaminerei combinazione serio professionista, avviato ufficio commerciale, ufficio rappresentanze società. Scrivere: «Pubblicità Stampa 2064 — Torino».

PRESTITI autosovvenzioni mutui immobiliari lavoratori impiegati funzionari qualsiasi amministrazione, cessioni stipendio dipendenti Enti locali parastatali statali rapida definizione ABEC, Ferrero, Pamba 11, telefono 527-918. A129703

PRIVATO cede panificio con alloggio. Telefonare 296.368. A128516

PRIVATO vende muri negozio con licenza L. 7.500.000. Tel. 252-258 ore 14-15. A128635

PRIVATO cede rivendita pane zona grande sviluppo. Via Pertinace 29.

PRIVATO urge vendere bar angolare buon incasso con alloggio 3.700.000, valenda anche mori. Eventuale garanzia, cauzionando. Tel. 386-527.

RIMETTESI bar ristorante centrale avviatissimo dintorni Chieri L. 4 milioni trattabili. Telefonare 948-340.

RISTORANTE collinare rinomato spaccio annessa privativa sedute dancing Whisky pogo cedesi causa malattia. Telefonare 641-182 A129671

RIVENDITA pane zona semicentro. Telefonare 748-780 pomeriggio.

(Continua a pag. 6)

Il nuovo cotone® che si lava... e basta!

Sì...

potrete lavarmi in qualsiasi modo, pure in acqua bollente, a mano o nella lavatrice (anche insieme ad altra biancheria), con qualunque detersivo; potrete strizzarmi fin che vorrete e farmi asciugare nella centrifuga come all'aria: tornerò sempre liscia e tesa alla perfezione, senza il minimo bisogno del ferro da stiro, sicura di non ingiallire mai. E questo non solo per tre o quattro volte, ma per sempre: uscirò senza una piega da tutte le lavature; perchè la trasformazione molecolare ha conferito scatto ed elasticità alle mie fibre, conservandomi tutta l'eleganza del tessuto naturale. Posso dire con orgoglio di essere l'unica camicia di puro cotone capace di tanto.

Quikoton®

RIDONA IL PIACERE DEL PURO COTONE

L. 3900

Troverete la camicia QUIKOTON esposta nella vetrina del vostro negozio. Se ne fosse temporaneamente sprovvisto, segnatevi l'indirizzo del negozio stesso, unitamente al vostro, su una cartolina postale indirizzata a: Servizio QUIKOTON - Via Partigiani, 4 - Bergamo

per Voi che fumate

il dentifricio per chi fuma

CAMPANINO F.LLI
INFORMAZIONI COMMERCIALI E PRIVATE - ITALIA-ESTERO
Dal 1900 - VIA C. PAMPARATO 25
Telefono 753-079 - TORINO

FERRO DA STIRO lunga esperienza, referenziatissima, libero subito cede la Quikoton (la camicia di nuovo cotone che si lava...e basta!) attuale a famiglia all'antica, anche a mezza giornata. Scrivere: Casa di Riposo per anziani signorili.

NORGE
lava meglio..
5 ANNI GARANZIA U.S.A.

AGENTE DIRETTO
CAVICCHIOLI
VIA P. MICCA 5

Salone de LA STAMPA

LIBRERIA concessionaria dell'Istituto Poligrafico dello Stato - Via Roma 80 telefono 69-588

Riproduzioni a colori di grandi opere d'arte di:

A. De Messina
Bartolomeo Veneto
Boccioni
Botoni
Boldini
Bottani
Brli
A. Brueghel
J. Brueghel
Canaletto
Caravaggio
Ciardi
Corot
Correggio
Costa
Dalbono
De Pisis
Dolci
Fabre
Francia
Gigante
Gimona
Giorgione
Guardi
Guercino
Longhi
Lorenese
Maestro della Betuda
Mario de' Fiori
Michelangelo
Van Riperena
Pallizi
Pannini
Perugino
Pinturicchio
Raffaello
Romano
Ruoppolo
Ruysdael
Salvator Rosa
Segantini
Sernesi
Signorini
Tiziano
Tosi
Umi
Vanvitelli.

REGALI UTILI E GRADITI?
da AVOGADRO VIOLETTA VIA PO, 55
DETTAGLIO - INGROSSO UNICA SEDE
VENDITA NATALIZIA STRAORDINARIA
SCONTO AI DIPENDENTI FIAT

BORSE tracolline vitello L. 1990; vitello signora L. 2990; modelli nappa vernice cuir Lire 3990; vero coccodrillo L. 21.900 in più; vera lucertola L. 15.900 in più; rasa L. 790 - 990.

GUANTI renlacne L. 290; capretto L. 790 - 890 - 1250 - 1490; felpato L. 990 - 1490.

OMBRELLI misto L. 990; nylon L. 1490; manico argento L. 3590.

PORTAFOGLI cinghiale L. 590; grana foca L. 990; vero coccodrillo L. 1590 - 2590.

VALIGIE fibrone L. 590; [illegible] L. 2890; [illegible] L. 2290.

COMPLETI REGALO parure L. 1290; parure auto L. 1990.

NECESSAIRE manicure L. 490 - 690; barba Lire 990; viaggio L. 1990.

CARTELLE sottobraccio L. 390 - 590; diplomatiche L. 690; 24 ore L. 1590.

CINTURE cinghiale, grana foca L. 490 - 690; coccodrillo L. 990; vera foca L. 590.

BAULI baulotto L. 3590; cassa America L. 4890; sacco armadio L. 4290.

Questi prezzi sono ad esaurimento ed indicativi su migliaia di articoli di ogni qualità e confezione. Prezzi all'ingrosso ai rivenditori.

CONCORSO *TORINO NATALE*: potrete vincere 1 pelliccia di visone, 1 Fiat 1500, 6 Fiat 500, 6 televisori 55 pollici, 5 braccialetti oro premiati 200.

Ventisette gradi sottozero al Plateau Rosà

La neve è cessata: il gelo persiste nelle Riviere e in Piemonte

Estremamente pericolosa la circolazione degli automezzi - Grave la situazione in Lunigiana dove diversi paesi sono isolati a causa dell'eccezionale nevicata che ha interrotto le strade di collegamento - Cessato l'allarme nel Polesine

Genova, martedì sera.

Dopo la bufera di ieri la situazione si sta normalizzando in Liguria. Il cielo è ora sereno e terso, solo localmente variabile, e la vita ha ripreso il suo ritmo normale. Solo qualche residuo di ghiaccio sui marciapiedi nelle zone più esposte della città e qualche spruzzata di bianco sui tetti, nei giardini e sulle colline che circondano Genova ricordano che ieri è caduta la neve. Incappucciati invece completamente gli Appennini e le Alpi Liguri e molta neve ancora nell'entroterra, dove il termometro si mantiene ovunque da 3 a 6 gradi sotto zero. I venti, sempre di provenienza nordica, in locale rafforzamento, mantengono anche in Riviera temperature che non superano i 6 gradi. Il mare è mosso lungo tutta la costa e molto mosso al largo. Le previsioni per le prossime ventiquattro ore sono di un ulteriore miglioramento generale delle condizioni del tempo. Temperature: Genova 3°, Passo dei Giovi —5°, Santa Margherita e Rapallo 5°, Sanremo 4°, Albenga —4°.

Ovada, martedì sera.

Nell'Ovadese e nelle valli Orba e Stura da ieri sera non nevica più. Il cielo è completamente sereno e tutte le strade gelate: il traffico è difficile, specialmente sulla Ovada - Genova. I servizi automobilistici si svolgono regolarmente, ma con ritardi. Questa notte a Ovada —10°, stamane alle ore 7, —8°.

Acqui, martedì sera.

Dal pomeriggio di ieri il cielo è tornato sereno. Durante la notte la temperatura è scesa a —12° in città, con punte di —15° nelle campagne. Stamane alle 8 la colonnina del mercurio segnava —8°.

Novi Ligure, martedì sera.

Nel Novese è cessato di nevicare. In città la neve ha raggiunto i venti centimetri; nelle campagne supera i 25. Continua a nevicare nelle alte vallate del Borbera e del Lemme e sui monti dell'Appennino ligure-piemontese, ove lo strato nevoso supera il mezzo metro. Il traffico stradale procede con difficoltà a causa del fondo ghiacciato. Gli automezzi devono munirsi di catene. Il Passo della Castagnola e quello della Bocchetta sono sempre bloccati. La temperatura si mantiene rigida; alle 8 di stamani il termometro registrava —2°; nella notte la minima è stata di —5°.

Casale, martedì sera.

La temperatura, che nel pomeriggio di ieri era salita a +5°, è scesa durante la notte a —4°, provocando la formazione di fittissimi banchi di nebbia, che contribuiscono in modo notevole ad ostacolare la circolazione stradale, già resa difficile dal ghiaccio che ricopre buona parte delle strade del Monferrato. Alle ore otto di stamane la temperatura in città era di —2°.

Alessandria, martedì sera.

E' cessato di nevicare su tutto il territorio di Alessandria. La temperatura, tuttavia, si è fatta nuovamente assai rigida: questa mattina, in città, —4°. In più punti per il ghiaccio alcune automobili sono uscite di strada; lunghe file di macchine sono formate sulla Alessandria-Valenza per l'interruzione del traffico.

Asti, martedì sera.

L'Astigiano è avvolto da una fittissima nebbia; le strade sono ancora ghiacciate per la neve caduta in abbondanza e il traffico automobilistico è assai ridotto. Alle 7 il termometro segnava 3 gradi sotto lo zero.

Cuneo, martedì sera.

Cielo completamente sereno nel Cuneese, ma freddo intenso: alle ore 8 in città il termometro segnava —2; durante la notte, —6.

Aosta, martedì sera.

Il cielo continua a mantenersi sereno su tutta la valle d'Aosta. Il freddo è intenso. Il termometro stamani segnò —9 a Courmayeur, —4 ad Aosta, —10 a Cervinia, —11 a Cogne, —12 a Rhêmes Notre Dame. Al Rifugio Torino e al Plateau Rosa il termometro segna —27 gradi.

Vercelli, martedì sera.

Nebbia fittissima stanotte e stamane nel Vercellese. La circolazione è stata ostacolata fortemente. La temperatura alle 8 era di —3.

Verbania, martedì sera.

Notte prevalentemente serena e fredda sulla zona del Verbano, Cusio e Ossola, con temperature a —5 nei centri lacustri (punte di —6,5 a Cannobio e Omegna), —9 e —16 nelle valli e in montagna, con le solite punte polari al Sabbioni e in Val Bedretto, ove all'alba il mercurio era sceso a —19. Le strade delle valli sono inidiate dal ghiaccio. Stamane cielo quasi sereno; all'alba a Lavena —5; nebbia sul lago.

Rovigo, martedì sera.

La violenta bufera di neve e bora che ha investito tutto il Polesine per oltre ventiquattro ore è cessata nella prima mattinata.

Fitta nevicata anche a Bologna: ecco un aspetto di piazza Re Enzo. Al centro il Nettuno e sullo sfondo la chiesa di San Petronio ammantata di bianco (Telef.)

Le condizioni atmosferiche nelle principali città italiane e le temperature minime registrate nelle ultime 24 ore. (Com'è noto, le temperature fornite dal Bollettino meteorologico possono presentare delle discordanze con le temperature minime registrate in determinate zone della città).

Ardita la tesi delle autorità jugoslave sul peschereccio mitragliato

Ancona, martedì sera.

La notizia della morte del padrone marittimo Giuseppe Recchi, di 27 anni, da Civitanova Marche, comandante del motopeschereccio *Francesco II*, mitragliato da una motovedetta jugoslava, ha suscitato profonda amarezza e indignazione nella marineria adriatica. Pur avendo a che fare quasi ogni giorno con la vigilanza costiera dell'altra sponda, pur non essendo questa il primo episodio di mitragliamento, si comunque certamente il fatto più grave. Ancora non si può dire nulla di preciso in quanto gli altri cinque componenti del *Francesco II* sono trattenuti a Zara in stato di fermo. Le autorità jugoslave hanno chiesto all'armatore per il riscatto del motopeschereccio mitragliato mezzo milione di lire.

L'armatore Francesco Recchi, zio del defunto, è partito alle 22,05 di ieri sera diretto a Zara, dove sarà in giornata. E' certo che non tutto può essersi svolto come dichiarato da fonte jugoslava. I cinque marittimi superstiti sono accusati di avere tentato di sottrarsi con la fuga alla cattura da parte della motovedetta, mentre pescavano in zona non concessa, a tre miglia e mezzo al largo dell'isola di Maon, e di avere tentato di speronare la motovedetta, che iniziava così una fitta sparatoria contro il peschereccio italiano.

Tale tesi è quanto meno ardita. Questo si dice tra i pescatori dell'Adriatico. Non è improbabile che l'imbarcazione sia sconfinata in zona non concessa. Tutti sanno qual è la situazione della pesca in Adriatico. Con la fine della guerra le zone più pescose sono rimaste alla Jugoslavia, che ha concesso all'Italia in base ad un accordo bilaterale in cambio di centinaia di milioni. I pescatori dicono che quella zone si impoveriscono sempre più, quindi preferiscono non

Colossale traffico illecito a Genova

Centonove implicati in uno scandalo tributario

Le indagini sono durate tre anni - Le violazioni commesse riguardano l'interscambio «bilanciato» fra Italia e Giappone - Alle importazioni non corrispondeva un egual volume di esportazioni

Dal nostro corrispondente

Genova, martedì sera.

Centonove persone sono state denunciate dal nucleo regionale di polizia tributaria della guardia di Finanza di Genova che ha condotto a termine una vasta e complessa operazione nel settore valutario e dei diritti doganali in materia di scambi bilanciati con il Giappone, alla quale hanno partecipato altri quindici nuclei di polizia tributaria ed altri numerosi reparti della guardia di Finanza.

L'operazione, che ha richiesto circa tre anni di lavoro, si è conclusa con la denuncia di 109 persone, imputate di falsità ideologica, contraffazione di pubblico sigillo, violazione ai divieti di importazione e cessione di ottanta licenze di importazione utilizzate per un miliardo e 51.234.250 lire in importazione e di 830 milioni 255.250 lire di esportazione.

Le violazioni vennero commesse quando, vigente il particolare regime di scambi con il Giappone, era consentito importare merci da quello Stato in contropartita di merci ivi esportate per un eguale controvalore.

Secondo quanto le indagini del Nucleo regionale di polizia tributaria della guardia di Finanza di Genova hanno permesso di accertare, numerosi operatori economici fecero figurare in modo fittizio come già effettuate esportazioni che avrebbero dovuto precedere le importazioni e che invece non erano state effettuate o erano ideologicamente false perché destinate ad altri Stati.

I primi sospetti che portarono successivamente alla scoperta dell'illecito traffico, sarebbero venuti alla luce in modo abbastanza singolare. Infatti, nonostante che le disposizioni fiscali dispongano che agli esportatori di merce italiana all'estero venga rimborsata l'Ige, la dogana genovese constatava che per gli scambi con il Giappone moltissimi esportatori non si presentavano per esigere il rimborso. Pertanto ingenti somme, decine di milioni, erano giacenti presso i competenti uffici.

Da questa constatazione presero avvio le delicate indagini. Nel periodo antecedente il 1960 disposizioni di legge stabilivano che il traffico fra Giappone e Italia fosse costituito da uno scambio di merci bilanciate. In sostanza ciò voleva significare che a un quantitativo di merci importate dal Giappone corrispondesse una esportazione dall'Italia di analogo valore.

Operatori economici poco scrupolosi per eludere le allora vigenti disposizioni di legge (attualmente infatti sono mutate) ricorsero ad espedienti che permisero loro di importare dal Giappone, senza alcuna contropartita di esportazione, ingenti quantitavi di materiale ottico, cinematografico e giocattoli, che poi rivendevano sul mercato italiano con forti guadagni.

a. b.

Il processo di Milano contro i dinamitardi

Il capo dei terroristi descrive come si preparavano gli attentati

I collegamenti con il «comando» in Austria erano tenuti attraverso un intermediario e un giornalista - Richiesto l'aiuto di «volontari» bavaresi

Dal nostro corrispondente

Milano, martedì sera.

Questa mattina all'ottava udienza del processo contro i terroristi altoatesini è continuato l'interrogatorio di Josef Kerschbaumer, il capo dei gruppi d'azione dei dinamitardi. L'imputato ha risposto alle domande del presidente sempre in lingua tedesca, assistito da un interprete.

Presidente — Poco prima del congresso del Stp del 1960 lei si è recato a Innsbruck e si è incontrato con il dott. Widmoser. Il dott. Widmoser in quell'occasione le ha portato per caso di autodecisione?

Imputato — Confermo di essermi recato a Innsbruck. C'erano anche altre persone. Widmoser mi parlò anche del diritto all'autodecisione.

Presidente — Non si parlò anche di annessione dell'Alto Adige all'Austria?

Imputato — Un conto è l'autonomia e l'autodecisione e un altro è l'annessione. Si parlò di autodecisione.

Presidente — Risulta agli atti che Widmoser o qualcun altro parlò anche di annessione.

Imputato — Probabilmente qualcun altro ha parlato di ciò, ma nel senso che all'annessione si sarebbe potuti giungere eventualmente, attraverso il conseguimento dell'autonomia.

Presidente — Lei ebbe qualche divergenza con il Widmoser?

Imputato — Io ed i miei amici tendevamo a svolgere azioni limitate ad attentare l'autonomia per la provincia di Bolzano. Widmoser, invece, a quanto mi sembrava, aveva progetti più vasti, che avevano come scopo immediato il conseguimento dell'autodecisione.

L'imputato, invitato a questo punto a spiegare lo scopo della sua attività terroristica, ha detto:

«In Italia, si interpreta in modi diversi il termine autodecisione. Nel 1953, infatti, l'on. Pella chiese l'autodecisione per Trieste. Nello stesso periodo, due studenti di Brunico avevano scritto sui muri «Autodecisione anche per il Tirolo del Sud». La conseguenza fu che i due studenti furono denunciati: uno arrestato e poi condannato non ricordo bene se a otto o a diciotto mesi di reclusione e l'altro riuscì a fuggire in Austria. Ora io mi chiedo se l'Italia può punire una richiesta di autodecisione».

Presidente — Lei con chi ha trattato per organizzare gli avvenimenti della «notte dei Sacro Cuore»?

Imputato — Io mi sono messo in contatto attraverso il Carli con il giornalista austriaco Pfaundler.

Presidente — Quali è stato l'oggetto di questi contatti?

Imputato — Sapevo che c'erano pochi uomini a disposizione e ho quindi pregato Carli di intervenire presso il Pfaundler per avere degli uomini.

Presidente — Che cosa fece sapere a Pfaundler?

Imputato — Di voler fissare l'epoca dell'azione.

Presidente — E quel era la data?

Imputato — La notte del Sacro Cuore, l'11 giugno.

Presidente — Fece sapere il Carli che Pfaundler aveva detto di far venire uomini dall'Austria e dalla Germania?

Imputato — Sì, perché l'avevo richiesto io.

Presidente — Perché anche dalla Germania?

Imputato — Perché i bavaresi sono molto favorevoli ai tirolesi.

Presidente — Il suo gruppo doveva entrare in azione la notte del Sacro Cuore: lei che doveva fare di preciso?

Imputato — A dire il vero, niente.

Presidente — Però doveva intervenire in seguito con nuove azioni?

Imputato — Sì.

Presidente — Quando?

Imputato — Non ricordo.

Parlando quindi di un incontro avvenuto nel luglio del '61 tra il Carli, che era l'uomo di collegamento tra i gruppi di azione altoatesini e il «comando» austriaco, Kerschbaumer ha detto:

«In quella occasione si parlò dell'eventualità di compiere attentati anche in altre province italiane. Io mi battei però perché si facesse in modo da evitare spargimento di sangue. E' sempre stato il mio principio quello di salvaguardare le vite umane».

A questo punto il presidente ha ordinato una breve sospensione dell'udienza.

c. b.

Contenuti in plichi postali

Valori per 5 milioni spariti a Santa Margherita Ligure

Santa Margherita Ligure, martedì sera.

(b.) *Cinque plichi speciali, contenenti presumibilmente valori per 5 milioni, indirizzati dall'amministrazione delle Poste di Genova a quella di S. Margherita Ligure, sono stati trafugati, stamane verso le 9,45, a S. Margherita, da camioncino del procaccia Emilio Zarega, di 43 anni, da Rapallo e colà residente in via S. Apostino 27.*

Il furto è stato compiuto in piazzale Raoul Nobili, mentre lo Zarega, nell'interno della stazione ferroviaria era intento alle operazioni di carico e scarico di pacchi postali.

Il processo per l'uccisione del contrabbandiere

Chiesta l'assoluzione del finanziere omicida

La proposta del Pubblico Ministero al termine della sua requisitoria alle Assise di Novara: proscioglimento dei Meleri per insufficienza di prove - Attesa la sentenza

Dal nostro corrispondente

Novara, martedì sera.

Il processo a Pietro Meleri, il militare della guardia di Finanza che il 6 ottobre dello scorso anno uccise con un colpo di pistola, al Passo Antigine nell'alta Valle Antrona, un contrabbandiere, è ripreso stamane alla Corte d'Assise di Novara con l'audizione dell'ultimo testimone. Si tratta del brigadiere dei carabinieri comandante la squadra di polizia giudiziaria di Domodossola, l'ha fatto citare il P.M. dott. Alessio perché vuol sapere come si addivenne all'identificazione dei sei «spalloni» che si accompagnavano a Giuliatto Olzer, il contrabbandiere ucciso.

Il comportamento dei comandi della guardia di Finanza, in ordine al grave episodio di Passo Antigine — secondo il rappresentante la pubblica accusa — lascia per lo meno perplessi. Avallarono subito la tesi del colpo di pistola partito accidentalmente, e ciò è comprensibile; quello che non si capisce è perché si volle tener celata una sacrosanta verità: che non una pattuglia di quattro finanzieri affrontò i contrabbandieri in alta montagna, ma soltanto due giovani militari, sbanchi e forse poco esperti del servizio. Il brigadiere che comandava la pattuglia, infatti, rientrò poco dopo la partenza; un altro finanziere rimase indietro a custodire le bricolle sequestrate a due contrabbandieri che erano riusciti a fuggire.

Ma, quel che è peggio, è che, nonostante alcuni (se non tutti) dei sei «spalloni» compagni dell'Olzer rimanessero a lungo accanto alla salma dell'ucciso, nessuno si preoccupò di identificarli, tanto che la denuncia per contrabbando degli ottantacinque chili di tabacco sequestrati venne trasmessa all'autorità giudiziaria contro ignoti. Fu il magistrato incaricato dell'inchiesta sulla morte dell'Olzer che, nell'intento di trovare dei testimoni al di fuori della Guardia di Finanza, fece ricercare e identificare i sei «spalloni».

L'inchiesta portò anche alla scoperta di due altri testimoni di cui i finanzieri mai avevano parlato: due cacciatori sorpresi poco prima della tragica sparatoria. Dei due uno non aveva porto d'armi e l'altro imbracciava addirittura un fucile modello 91, arma da guerra la cui detenzione non è consentita. I finanzieri sequestrarono ai due cacciatori i documenti e poiché sospettavano trattarsi di «staffette» dei contrabbandieri, li tennero con loro per impedirgli di avvertire gli «spalloni» della presenza delle guardie.

Perché i comandi della Guardia di Finanza non parlarono mai nei loro rapporti di costoro? Lo ha spiegato — o meglio ha tentato di farlo — lui l'imputato. I due cacciatori erano stati per così dire messi in libertà al momento della «sorpresa» dei contrabbandieri e vennero loro riconsegnate le armi ed i documenti. Essi tuttavia s'incontrarono con il Meleri ed il suo brigadiere l'indomani, e pregarono i militari di lasciarli fuori da quel pasticcio.

Il P.M. ieri ha lasciato trasparire quelle che sono le sue intenzioni: per non far rinviare il processo, aprirà un'inchiesta collaterale.

All'udienza di stamane il P.M. ha avanzato l'istanza di effettuare un sopralluogo nel punto in cui avvenne la tragica sparatoria. Dopo breve permanenza in camera di consiglio, la Corte ha respinto la istanza. Ha preso nuovamente la parola il rappresentante della pubblica accusa, il quale ha chiuso la sua requisitoria chiedendo la remissione degli atti al giudice istruttore per l'esame di un eventuale delitto di omicidio colposo e, in subordine, l'assoluzione della guardia di Finanza per insufficienza di prove. Per i tre «spalloni», ritenuti colpevoli di contrabbando, il P.M. ha chiesto tre mesi di reclusione e tre milioni e mezzo di multa ciascuno. Hanno in seguito parlato l'avv. Preioni per la P. C. e uno dei difensori, l'avv. Di Tieri.

Piero Barbà

Un dono gradito, per un Natale felice in un clima ideale con:

UMIDIFICATORE d'ARIA

"CASANA 500" a difesa della salute e della casa.

Risolve il problema dell'aria secca negli ambienti riscaldati prevenendo: l'infiammazione delle mucose - le forme allergiche - il deperimento delle piante - le screpolature dei mobili - il calo di peso e deterioramento delle merci.

- Nessuna installazione fissa;
- facilmente spostabile;
- effetto immediato;
- nessuna manutenzione;
- ingombro cm. 35 x 35 x 24

Consuma quanto una lampadina da 40 W.

OFFICINE DI SEVESO

Via Largo 15 - MILANO - Telefono 807.062

Ufficio ed esposizione: TORINO - Via Saluzzo 35 bis - Telefono 655.143

AGENTI E DEPOSITI NELLE PRINCIPALI CITTA'

APEROL

l'aperitivo da preferire

poco alcoolico - dissetante

BARBIERI - PADOVA

LA MONETA DELL'AUGURIO

oro 900/1000

6 mm. 22	L. 5.500
8 mm. 32	» 15.000
8 mm. 40	» 45.000
8 mm. 47	» 90.000
Serie completa	» 150.000

Prenotazioni presso Banche, Cambiavalute e le migliori oreficerie.

cocepa milano

Piazza Maria Adelaide, 6

Telef. 20.52.76 - 26.46.04

POLTRONE GAIDANO

SALOTTI IN STILE E MODERNI

CORSO VITTORIO EMANUELE 32 - TORINO

Cosa regalare per Natale?

Impianti HI-FI

MUSICA

GIRADISCHI

RADIO

TELEVISORI

PIANOFORTI

STRUMENTI MUSICALI

VISITATE IL NEGOZIO RICORDI

VIA LAGRANGE, 35

E LA DISCOTECA PIÙ COMPLETA D'EUROPA

Natale s'avvicina.....

Nel vasto assortimento di porcellane, cristallerie, posaterie, vasellame, vetrerie, ceramiche e articoli casalinghi

dei GRANDI MAGAZZINI Succ. BERRUTO

potrete trovare il regalo per voi e per i vostri cari ai prezzi più convenienti.

PIAZZA VITTORIO VENETO 5 - TELEF. 81.360 - TORINO

A Biagio oggi è andata così

ANNUNCI ECONOMICI

SOC. CAPITALI CESSIONI RILIEVI AZ. L. 180 p.p.

(Continua da pag. 4)

RIVENDITA pane pasticceria 150 kg. giornalieri cedesi. Telefono 43-762 Scarparo. A128695

REALIZZO negozio quarta più generi vendo. Telefonare 35-309.

STUDIO dentistico avviatissimo Casale Monferrato zona centralissima affittasi o cedesi causa malattia. Telefonare 25-61 ore 18-19.

SVENDIAMO pasificio con laboratorio 900.000 causa malattia affare. Telefonare 43-762. A128696

SVIZZERO dovendosi trasferire all'estero vende Parco Giochi Automatici (flippers ottima clientela pubblici esercizi Canton Ticino (ca. 80 macchine) forte reddito, insieme con proprio stabile città Canton Ticino, possibilità Sala Gioco attrezzata. Capitale necessario ca. Lit. 150 milioni. Offerte a Pubblitimes Casella 18 Como

TINTOSTIRERIA elettrotavaggio secco con alloggio cedesi occasione. Telefonare 688-334. A128479

TORREFAZIONE licenza arredamento cedesi causa militare occasione, urge. Telefonare 321-180.

TRENTENNALE negozio centrale maglieria biancheria articoli bambino cedesi. Telefonare 760-731

VARAZZE cedo, eccezionale mare, avviatissima pensione, clientela assicurata. Agenzia Vallino. 28094

VENDESI 4.000.000 negozio agnelli conigli polli selvaggina eccetera. Via Pio V 10. Telefono 655-143.

VENDO licenza commestibile, polli conigli frutta verdura drogheria con attrezzatura. Prelevare tondi vino 1.800.000 trasferibile. Tel. 697-504 o presentarsi T. Carducci 167.

VENDO causa salute negozio parrucchiera (L. 800.000). Tel. 566-978 dalle 12 alle 14 (Michelino).

VENDO frutta verdura scaricami zona Mirafiori. Telefonare 399-698

VENDO licenza drogheria trasferibile, causa salute. Tel. 534-970 ore pasti.

COMPRA - VENDITA ALL. LOCALI e TERR. L. 180 p.p.

A.A.A. ACQUISTA alloggi contanti piccoli grandi. Telefonare 518-738.

A. ABBISOGNAMI acquistasi alloggio 1-2 camere (contanti). Telefonare 535-634. O685

A. ACQUISTA contanti alloggi rilevo anche compromessi. Tel. 515-318.

A. MICHELINO, via Massimo d'Azeglio, 1-2-3 camere tinello servizi, mutuo 900.000 per camera, facilitazioni vendonsi prezzi eccezionali. Telefonare 519-770. O445

A. PINO Torinese vende nuovissima villa-palazzina ampio giardino garage, affrcare. Telefonare 558-860 mattino

A. PRIVATO vende, anche separatamente, camere cucina servizi L. 3 milioni 600.000, due camere cucina servizi L. 5.200.000, corso Svizzera, casa bella esente, termocentrale, ascensore. Telefonare 677-053.

A. SETTIMO zona panoramica vendiamo ultimi alloggi 2 camere servizi. Telefonare 518-545. O570

A. VENDESI negozio mq. 130 ammezzato mq. 130 zona Porta Nuova. Telefonare 760-312 ore ufficio.

A. 12.000.000 vendiamo bosco fabricato mq. 300, Settimo, reddito 8%. Telefonare 518-545.

A Chieri di fronte strada statale vendesi casa con ampiezi garages due industriale davanti 700 mq. terreno fabbricabile. Telefonare 942-921.

A Collegno via Vardi adiacenze corso Francia impresa vende ultimi due alloggetti pronti gennaio finitura accurata ottimo investimento. Telefonare 41-282. O566

A costruttore qualificato affidiamo realizzazione 100 camere zona Eremo Maddalena, pagamento cambio camere. Scrivere: «Pubblicità Stampa 6217 — Torino». A129028

A Pessano vendesi pioppeto settennale giornata dicimetrie. Telefonare 741-269 ore pasti. A128970

A Grugliasco vendesi terreno verde agricolo mq. 6000. Tel. 761-959.

A Sanremo proprietario vende alloggio signorile zona villa Hellas. Ampia vista mare, 3 camere ingresso cucina ripostiglio doppio servizio, giardinetto, terrazza. Escluse mediatori. Rivolgersi: Pensione D'Amico, via Hope, Sanremo. A130376

A Sanremo vende nuovo appartamento quattro locali, riscaldamento. 6.500.000. Florio, Lecco 16, Milano. 28285

A vera occasione vendo nuovo attoppatico Limoges 2.500.000 trattabili. Telefonare 510-056.

A 18 km. Nord Torino vendo terreno mq. 1100 lire 1.400.000. Tutti servizi. Lotti mq. 2300. Fabbricabile fronte strada. Telef. 274-590.

ABBIAMO da vendere alloggi signorili soleggiati 2-3-4 camere abitabili dicembre. Facilitazioni pagamento alti mutui. Visite cantiere via Lombriasco 21. O759

ABBIAMO muri negozi borgata Parella vendesi zona commerciale. Telefonare 515-205. O974

ABITABILE subito piazza Rivoli 2 camere cucina 6.550.000. Telefonare 515-205. O471

ABITABILI subito vendiamo via S. Anselmo 23 angolo via Barotti alloggi signorili 2-3-4 camere servizi mutuo ed facilitazioni pagamento. Bonus, Cartabidi 39, telefono 511-050.

ACQUISTIAMO alloggio 1-2-3 camere in Torino. Telefonare 227-775, 694-105. O843

ACQUISTO alloggi 3-4 camere cucina bene signorile anche autogarage. Telefonare 741-898. A128758

ACQUISTO lotto terreno o casetta Torino immediata periferia. Telefonare 598-827. O515

ACQUISTO su occasione 2 alloggi attigui 2-4 camere e servizi abitabili subito. Telefonare 842-282

AFFAZIONE. Impresa vende alloggi in Borgaro, via Lanzo 19, lire 2.200.000 per camera compreso mutuo, affittasi L. 10.000 per camera. Telefonare 572-051. A127445

AFFARE alloggio due camere servizi vendo nuova costruzione. Telefonare 760-820. A127445

AFFARE vendo muri negozio nuovo garage affittato 42.000 via Sallias, 8.500.000. Telefonare 795-753.

AFFARE, 2 camere tinello cucinino bagno (zona Francia), 6.000.000. Telefonare 515-318. O665

AFFARONE terreno per tre ville mare, reinvito muri. Sorgioverezzi, Gisliombardo. Tel. 68-150. 28432

AFFARONE vendesi alloggio 2 camere tinello cucinino ottanta piazza Campanella 6.500.000. Tel. 785-753.

AFFARONE vendonsi ultimi signorili 1.600.000 più 800.000 mutuo affittati 10.000 camera, garage 1.100.000 attico 5000. Strada Lanzo 18, Borgaro. Telefonare 572-051.

ALASSIO vendo terreno mq. 800 per villa. Scrivere: «Pubblicità Stampa 2060 — Torino». A127763

ALBISOLA, privato vende grandioso centralissimo, signorile, tre vani, servizi, balconi, cottura. Frenzoni, Deregi 13, Albisola Superiore. Telefonare 40-572. 28385

ALLOGGETTO camera, cucina, servizi, via Lanzo 13, 4.600.000. Altro 4 camere 8.500.000. Forte mutuo. Telefonare 553-483. O814

ALLOGGETTO due vani in signorile costruzione vendesi L. 4.400.000, reddito 5%. Com. F.A.I., telefono 528-821, 510-616. O770

ALLOGGI altamente signorili, mq. 200, corso Dante 114 vicino Po, vendonsi mutuati. Telef. 528-191.

ALLOGGI centrali, 3-4-5 camere servizi, attico mq. 100, esaminasi, vendonsi prezzi veramente convenienti, Simeoncini, Re Umberto 6. O884

ALLOGGI Edificio Michelino, via S. Francesco d'Assisi 68, signorili due camere tinello cucinino. Mutuo. Visite cantiere. Telefonare 553-483.

ALLOGGI Edificio corso Siracusa 23, signorili, pronti, 1-2 camere tinello. Mutuo. Visite cantiere. Tel. 547-303.

ALLOGGI Edificio Settimo Torinese, via Milano 70, 1-2 camere tinello. Mutuo. Visite cantiere oppure Edificio. Torino, via Ponza 4, telefono 547-302. O914

ALLOGGI Grugliasco 1 camera, tinello, servizi, nuova costruzione, vendo Fenera, Novara 29. O842

ALLOGGI Michelino via Mancalieri pronti, 3 camere servizi 5.900.000. Telefonare 515-241. O795

ALLOGGI (borgata Vittoria) elegante casa 1-2 camere tinello servizi 4.500.000-5.500.000. Tel. 41-419.

ALLOGGI parcheggi Sporting pronti primavera 1964 2-3-4 camere e servizi. Ogni comfort. Vendiamo facilitando. Mutuo ventennale. Visite cantiere: via Boston 12. Informazioni Com. F.A.I., tel. 528-821, 510-616.

ALLOGGI pronti fine anno via Cavaglià angolo Modena vendo. Telefonare 595-249. O585

ALLOGGI signorili in Grugliasco via Gramsci 3-4-5 camere doppi servizi mutuo. Telefonare 31-758.

ALLOGGIO AMPISSIMO 3 CAMERE CUCINA ENTRATA BAGNO TERMOSIFONE BORGO S. PAOLO COMODITA' CINQUE LINEE TRANVIARIE PRIVATO VENDE 7.800.000 AMPIE DILAZIONI. TEL. 884.533.

ALLOGGIO bellissimo pronto 2 milioni 200.000 camera, autobus sotto casa vendesi. Telefonare 534-713.

ALLOGGIO borgata Vittoria, 2 camere cucinetta servizi, costruzione 1955, vende 4.000.000 più mutuo 500.000 Gabetti, XX Settembre 12.

ALLOGGIO corso Novara, 2 camere tinello cucinino servizi, attico, terrazzo, costruzione 1957, vende 5.200.000 Gabetti, XX Settembre 12.

ALLOGGIO libero centralissimo due camere, due mansarde, vendesi. Telefonare 689-721. A129693

ALLOGGIO libero centrale 5 camere ai servizi vendesi. Telef. 578-532 dalle 15 alle 18. A129821

ALLOGGIO libero (corso Sempione) 2 camere cucina servizi 7.100.000. Telefonare 41-419. O665

ALLOGGIO nuovo, panoramico, signorile 4 camere, cucinino, entrata, bagno. Mq. 110. Posizione comoda. Vendo 10.600.000. Telef. 511-145.

ALLOGGIO signorile Sanremo quattro camere, servizi, vendesi, permutasi. Telefonare 689-721. A129693

ALLOGGIO signorilissimo, libero, pronto, due grandi camere, cucina, bagno, 8.500.000 vendesi. Telefonare 511-400. A129773

ALLOGGIO tre camere, tinello, cucinino zona Barrini vendesi convenientemente. Com. F.A.I., telef. 528-821, 510-616. O770

ALLOGGIO (zona Francia) camera tinello libero, vendesi 4.700.000. Telefonare 515-318. O665

ALLOGGIO zona Molinette due camere salone tinello servizi vendesi 15.000.000. Telefonare 581-694.

ALLOGGIO 1963 (Pinerolo), 3 camere servizi, garage, 6.800.000. Telefonare 515-241. O795

ALLOGGIO 1961 (Venaria), libero, 4 camere doppi servizi, 7.200.000. Telefonare 522-043. O795

ALLOGGIO 3 CAMERE CUCINA SERVIZI BELLISSIMO COSTRUZIONE GRAN CLASSE VICINANZE STADIO JUVENTUS VENDO 7 MILIONI 600.000 MENO MUTUO. GABETTI, XX SETTEMBRE 12.

ALLOGGIO 2 camere cucina grandi servizi vicinissimo 5, Rita 6.500.000. Telefonare 589-477. A127930

ALLOGGIO 3 VANI ENTRATA BAGNO RIPOSTIGLIO AMPI BALCONI NUOVO VIA BUENOS AYRES PALAZZO ALTAMENTE SIGNORILE PRIVATO VENDE 8.800.000 PIU' MUTUO 1.300.000. TEL. 386-533.

ALLOGGIO 1956 via Cuneo libero marzo 3 camere servizi 5.900.000. Telefonare 522-043. O795

ALLOGGIO 1.300.000 per una, cooperativa lotto 167 con terreno assegnato, ricerca soci per immediata costruzione. Telefonare 254-470.

ALTAMENTE signorili appartamenti 3-4 camere zona Francia vendiamo con pagamento rateale o mutuo trentennale. Visite cantiere via Pietro Cossa 13-15. Informazioni Com. F.A.I., telefono 528-821, 510-616.

APPARTAMENTI in palazzine, signorili, 5-6-12 camere, terrazzi giardino, autoriemesse. Ponteverde 3-11, 28285

APPARTAMENTO signorile (palazzina), 7 camere servizi, terrazzo, giardino, autorimessa. Lauro 43.

APPARTAMENTO signorilissimo tre camere, cucina, bagno, 11.500.000 vendesi. Telefonare 511-400.

ARREDATA originale soffitta centralissima mq. 30 vendo, eventualmente affitto. Telefonare 554-504.

ATTICO soleggiatissimo due camere, tinello, servizi, terrazzo, affare, vendesi. Telefonare 511-400.

BARDONECCHIA, posizione centrale, vendo appartamenti, minimi, medi, grandi, accuratamente rifiniti, consegna immediata, con mutuo. Ottonello, via Medail 13, telefono 96-18.

BORGHIGHERI, palazzo costruendo via Monferrato angolo via Valdieri vendonsi alloggi signorilissimi. Tratta Studio rag. Satragni, Cernaia 22, telefono 544-741. O838

BOX zona Aeronautica capacità tre posto vendo affitto. Tel. 720-882.

CAMBIO alloggio con casetta in Torino. Telefonare 292-170. A129219

CAMERA indipendente rendita 10% servizi, Mercati Generali. Libera maggio 1.150.000. Telefono 630-975.

CASA nuova abitata finitissima redditizia ottima posizione tranvia cinque alloggi 55.000.000 più mutuo. Telefonare 785-395.

CASCINA fertilissima 23-30 giornate parte pioppi vendo. Tel. 894-432.

CASCINA 11 km. fiume Vercelli in Oldenico ed Albano giornate 112, vendesi. Tel. 585-980 Torino ore 20-21.

CASTELLO con magnifico parco cinto zona precollinare vista panoramica vendo. Telefonare 785-120.

CAV. Conti, Arcivescovado 3, vende alloggio due camere tinello servizi, 7.500.000, Cecchi. O814

CAV. Conti, Arcivescovado 3, vende alloggio signorile cinque camere servizi, 14.000.000, corso Vercelli.

CAV. Conti, Arcivescovado 3, vende alloggio signorile cinque camere servizi, 14.000.000, corso Vercelli.

CAV. Conti, Arcivescovado 3, vende terzano industriale mq. 20.000 (separati 12.000 coperti) fronte stazione 10 km. Torino. O814

CAVALLERA, Saluzzo 21, Alloggio panoramico, signorile, 3 camere vendesi 5.500.000. O834

CAVALLERA, Saluzzo 21, Muri negozio angolari liberi, posizione commerciale vendonsi. O834

CEDESI locali uso ufficio vicinanze tribunale. Telefonare 774-529.

CELLE Ligure sul mare proprietario vende signorili villini e lotti panoramicissimi. Casa Brigata Liguria 1-11, Genova. 28430

CINZANO 35 km. Torino vendo lotti per villette, strada asfaltata, L. 700-800-1100 al mq. Telef. 793-658. ore pasti. A128748

CENTRALE camera arredata nuova 1.650.000 volendo reddito 192.000. Telefonare 741-432. A130511

CENTRALISSIME camere ubicate in cortile adatte magazzino 1.200.000. Telefonare 84-931. A127450

CERCASI impresa per combinare costruzione palazzine plurialloggi approfondo terreno con permessi. Rivolgersi a Pubblicità Stampa 4449 — Torino».

CORSO Francia (Cascina Vica) in nuova signorile costruzione, bellissime soleggiate posizione, vendo alloggi 2-3-4 camere e servizi, finiziani accuratissima. Simeoncini, Re Umberto 6, telefono 43-870. O176

COSTRUENDI alloggi, palazzina Rivoli, zona viale Nuvoli, rifinitissimi vende Studio rag. Satragni Cernaia 22 telefono 544-741. O838

CROCETTA appartamento signorilissimo 240 mq. vendo: altre 220. Telefonare 500-070. A130520

DIFRONTE nuovo stabilimento Fiat su strada provinciale Orbassano vendo terreno industriale lottizzato, con strada asfaltata, fognatura illuminazione. Telefonare 545-152.

EDILCASE vende, via Desenzia 54, tre camere cucina, 9.200.000. Telefonare 547-327. O914

ECCEZIONALE investimento immobiliare reddito garantito 6% costruendo centro residenziale Belfiore. Vendiamo ultimi alloggi 2-3 vani. Com. F.A.I., tel. 528-821, 510-616, 328-525. O770

DUE camere, libere subito, nuova costruzione, piano rialzato, indipendenti, autorimessa vendonsi adiacenze piazza Bottolina. Telefonare 42-255.

FRONTE strada nazionale adatto costruzione casette con maggiolo mostra vendo terreno lotti servizi. Telefonare 53-601. O663

FROSSASCO, Vendo alloggio in palazzina, 3 camere, cucina, bagno, veranda, giardino. Scrivere Pubblimes casella 407, Pinerolo. 28461

GRANDE industria per costruzione magazzini circa 4000-6000 mq. terreno possibilmente zona corso Giulio Cesare fronte su strada importante. Scrivere: «Pubblicità Stampa 3219 — Torino». A130385

I.F.I.T. vende in Alpignano via Mazzini ang. Boneschi, palazzo Belluccia, signorili appartamenti. Facilitazioni pagamento. Telefonare 53-000.

IMPRESA cerca terreno vicinanze Torino adatto villaggio residenziale. Scrivere: «Pubblicità Stampa 2105 — Torino». A130533

I.N.I.V. vende in Alpignano Condominio Cavour sempi, recenti nuovi ai ultimi modernissimi alloggi 1-2 camere servizi. Mutuo ventennale. Telefonare 53-000. O467

IMMEDIATE vicinanze Torino vendo terreno pertinenza industriale. Telefonare 881-805. O764

IMPRESA vende in via Lavagna ouisi angolo corso Taranto, seminterrato mq. 200 circa, mutuo, dilazioni pagamento. Telefonare 330-310.

IN montagna causa prato 400 mq. labbricabile con sorgente. Scrivere: «Pubblicità Stampa 3181 — Torino».

INIZIO corso Racconigi casa signorile vendo alloggio affittato 5 camere più cucina e servizi, termo, bagno, ascensore, 15 milioni. Telef. 524-137.

LA LOGGIA terreno residenziale vendesi 2800 mq. Scrivere: «Pubblicità Stampa 6242 — Torino».

LIMONE vendesi centralissimo alloggio mq. 102 doppi servizi. Telefonare 512-378 Torino. A127764

LIRE 500 mq. vendo terreno ottimo 1500 mq. vista mare. Tel. 770-747.

LOCALE libero centrale adatto piccolo magazzino, autorimessa privata, vendo. Telefonare 655-782.

LOTTINO vende privato 500 mq. Grugliasco. Telefonare 796-452.

LOCALI centrali uso deposito, industria, uffici, laboratorio, superfici varie 400-2500 metri vendonsi. Telefonare 558-556 (pasti). O754

LOCALE mq. 400, due piani, luminosissimo, moderno annesso palazzina 6 vani, tripli servizi, signorile costruzione, zona Francia, vende 40.000.000 mutuo Gabetti, XX Settembre 12. O674

LOTTI per costruzione villette, mq. 500-1000, zona Barca strada Verna, vendonsi. Telefonare 41-282.

LOTTINI terreno fronte vista mare, vigilanza cubature approvate vende. Scrivere: «Pubblicità Stampa 6216 — Torino». A128028

MAGAZZINO corso Vittorio angolo corso Vinzaglio mq. 130 cambio con magazzino anche periferico 500-600 mq. con rivalsa. Telef. 40-327.

MURI negozio nuova costruzione libero od affittato alta redditi vende. Telefonare 595-249. O395

NEGOZI adiacenti Porta Nuova con sottostanti magazzini camionabili mq. 230 vendonsi liberi estate 1964. Com. F.A.I., tel. 528-821, 510-616.

OCCASIONE fronte castello proprio alloggetti 2.200.000 camere stabile eccezionale costruzione pronto primavera. Telefonare 53-601.

NEGOZIO centrale adatto elettrauto gommista vendo muri vera occasione. Telefonare 553-850. O663

NICHELINO terreno progetto approvato permutasi con camere. Telefonare 42-255. O459

NICHELINO vendo casa tre alloggi possibilità rialzamento più garage. Telefonare 687-729. A128729

NICHELINO vendo alloggio bellissima 1.850.000 camera pronto marzo. Telefonare 681-637. A128700

NICHELINO, 4.250.000 ultimi alloggi, camera tinello, pronti subito. Telefonare 383-856. 28438

NUOVO centro direzionale zona Berlinghieri vendiamo signorili appartamenti 2-3-4 vani, servizi semplici e doppi. Mutuo San Paolo. Facilitazioni. Com. F.A.I., telefono 528-821, 510-616, 334-225. O770

OCCASIONE vendo in blocco alloggio 2 camere cucina servizi. Muri negozio, retro, magazzino. Zona corso Traiano. Telefonare 327-585.

ORBASSANO dintorni terreno per villette ottima posizione tutti servizi vendo. Telefonare 655-782.

PARCO con costruzione ottocentesca adatta istituto zona tranquilla 10 km. centro Torino. Tel. 53-801.

PER costruzione nuovo complesso residenziale vicinanze Torino impresa con attività trentennale e proprietaria terreno, cerca soci al 50% per costruzione 50-300 camere ottimo reddito. Massima serietà. Scrivere: «Pubblicità Stampa 6441 — Torino».

PINEROLO centro, terreno angolare vendesi, camere 160. Telefonare 3519 Pinerolo. A129589

PINEROLO periferia vendesi 6000 mq. terreno fabbricabile. Scrivere: Pubblimes, casella 417, Pinerolo.

PINO Torinese, vendo terreno progetto approvato, m. 1300. Telefonare ore ufficio 598-523, ore pasti 881-164. A129847

PINO Torinese vendesi terreno pianeggiante panoramica mq. 7000 circa, permesso fabbricazione. Scrivere: «Pubblicità Stampa 3218 — Torino».

POIRINO, alle porte del paese vendesi terreno industriale mq. 7346 con fronte stradale di m. 58 posto sulla statale Torino-Genova quasi davanti stazione Agip a lire 21.000.000. Per informazioni rivolgersi geometra Brossa. Telefonare 945-200.

PRIVATAMENTE urge vendere 2 camere tinello servizi corso Rosselli 6.000.000. Telefonare 327-585.

PRIVATO vende bosco fabbricato nuova costruzione tutti i comfort mq. 220 zona Pietro Cossa. Scrivere: «Pubblicità Stampa 4480 — Torino». A129230

PRIVATO vende due alloggi ultima piena nuova graticcio Arma (Sanremo) L. 85.000 mq. 87-134. Posizione incantevole sul mare. Telefonare 510-056. A128044

PRIVATO vende alloggetto camera cucina servizi affittato zona Montegrappa. Telefonare 797-894.

PRIVATO vende alloggio 2 camere tinello cucinino termobagno, vicinanze corso Francia. Tel. mattino 585-681.

PRIVATO vende alloggio 2 camere e servizi, 9.000.000. Tel. 641-460.

PRIVATO vende muri negozio avviato centralissimo. Alto reddito. Telefonare 683-923. A129707

PROGETTO approvato sopraelevazione zona Crocetta vendesi permutasi. Telefonare ore ufficio 761-010.

PRONTI subito o febbraio 3-4 camere salone doppi servizi comforts davanti Fiat Mirafiori via Onorato Vigliani 21, organizzazioni in loco.

PROPRIETARIO vende casetta 14 camere alniatrate. Aeronautica. Telefonare 380-157. A129334

RAFFALLO, vendo 5 vani ammobiliato tutto nuovo, comforts, reddito elevato. Telefonare 523-486.

RIVIERA immediate vicinanze Savona; affare, in bella posizione, vendesi terreno mq. 14.400, eventualmente a lotti. Scrivere Lashond, 5 T Savona. 28455

RIVOLI, PRIVATO SVENDE TERRENO FRAZIONABILE DUE LOTTI COSTRUISCONO 25-43 CAMERE, PROGETTI APPROVATI. TEL. 547-333.

S. SECONDO ultimi due appartamenti 3-4 camere cucina doppi servizi vendiamo rateando. Mutuo trentennale. Com. F.A.I., tel. 528-821, 510-616, 589-937. O770

SANREMO alloggio soleggiatissimo vista giardino 2 camere cucina bagno entrata, ampia veranda, riscaldamento zona residenziale. Foce 3.500.000 trattabili, volendo garage vendesi direttamente. Tel. 578-260 Torino.

SESTRIERE alloggio nuova costruzione arredato pronto subito vendesi. Telefonare Torino, 43-945, 770-461.

SESTRIERE alloggi nuova costruzione magnifica posizione vendo. Telefonare 655-782. O500

SETTIMO vendo terreno progetto approvato eventualmente cambio camera. Telefonare 691-217. A129309

SIGNORILI in villa precollinare vista meravigliosa su Torino vendonsi alloggi 200-220 mq. Telef. 53-801.

SIGNORILISSIMO alloggio zona Crocetta, libero subito, mq. 500, due garages, richiesta 130.000.000, vendesi direttamente. Scrivere: «Pubblicità Stampa 2103 — Torino».

STABILIZZERETE vostri risparmi prenotando presso complesso edilizio residenziale 4 e con... e costruendi signorili alloggi sul mare Liguria, pagamento stato avanzamento lavoro. Telefonare 375-970. O761

STRADA provinciale Torino Orbassano vendo terreno industriale con strada asfaltata fognature illuminazione. Lotti varia grandezza. Telefonare 545-152. O650

STUDIO B consiglia acquisto appartamenti case in Svizzera. Prenotazioni condominio. Piazza Statuto 5, telefono 515-287. O835

STUDIO B, consiglia appartamenti 1-5 locali Lavagna fronte mare, 5 piazza Statuto, telefono 515-287.

STUDIO B, consiglia signorilissimi, Crocetta 3-4 camere salone cucina, doppi tripli servizi, mutuo 30%. Piazza Statuto 5, telefono 515-287.

TERRENI industriali strada provinciale Orbassano Bruino vendo lire 1300-2000-3000 al mq. Tel. 545-152

TERRENO centralissimo progetto approvato 200 camere vendo. Scrivere: «Pubblicità Stampa 6485 — Torino».

TERRENO corso Traiano progetto approvato 132 camere oltre grande autorimessa vendesi privatamente. Telefonare 824-159. O770

(Continua a pag. 6)

STAMPA SERA — TARIFFE DI ABBONAMENTO — LA STAMPA

SEI NUMERI SETTIMANALI c/c/p. N. 2/1360	ITALIA	ESTERO	Per chi desidera l'ediz. della DOMENICA de LA STAMPA aggiungere:	ITALIA	ESTERO
ANNO L.	13.000	22.000 (*)	ANNO L.	2.150	3.550
SEMESTRE L.	6.750	11.250 (*)	SEMESTRE L.	1.150	1.850
TRIMESTRE L.	3.500	5.750 (*)	TRIMESTRE L.	600	950

(*) Per gli Stati non aderenti alla Convenz. postale internaz., i prezzi sono: Anno L. 26.500 - Sem. L. 13.500 - Trim. L. 6.900

SEI NUMERI SETTIMANALI c/c/p. N. 2/29710	ITALIA	ESTERO	Per chi desidera l'ediz. del LUNEDI di STAMPA SERA aggiungere:	ITALIA	ESTERO
ANNO L.	13.000	22.000 (*)	ANNO L.	2.150	3.550
SEMESTRE L.	6.750	11.250 (*)	SEMESTRE L.	1.150	1.850
TRIMESTRE L.	3.500	5.750 (*)	TRIMESTRE L.	600	950

(*) Per gli Stati non aderenti alla Convenz. postale internaz., i prezzi sono: Anno L. 26.500 - Sem. L. 13.500 - Trim. L. 6.900

I nuovi abbonati annuali godranno dell'invio gratuito del giornale per tutto il mese di dicembre.

I versamenti possono essere effettuati nel salone de LA STAMPA, via Roma ang. via Bertola, dalle ore 9 alle 12 e dalle 14,30 alle 19; presso Uffici postali sul conto corr., Istituti Bancari, Rivendite giornali, Librerie

Inoltre è stato disposto perché gli abbonamenti possano essere sottoscritti anche telefonicamente, in qualsiasi ora del giorno e della notte, telefonando al numero 57-78. L'incasso della quota verrà effettuato a domicilio, in un tempo successivo, da esattori muniti di documenti di riconoscimento.

AGLI ABBONATI DI TORINO **STAMPA SERA** viene recapitata con la distribuzione postale del pomeriggio; al lunedì con la prima distribuzione * **LA STAMPA** viene recapitata entro le ore 7,30 antimeridiane anche nei giorni festivi

BUONUMORE

— Ti avevo già detto cento volte, caro, di tagliare quegli alberi piangenti!... (Disegno di Peynet)

— Sì, piazza dell'Opera è più avanti. Ma temo che non troverete dove posteggiare!...

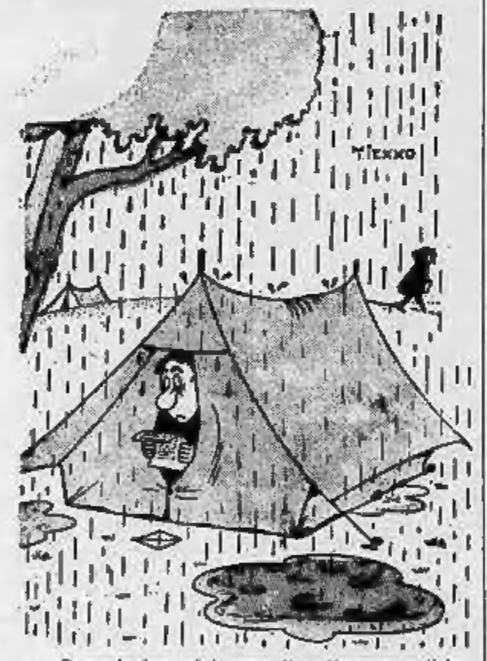

— E per la tua salute, non dimenticare cosa ti ha detto il medico: non esporti troppo al sole!...

— Posso sapere qual è la posta della vostra partita?!...

Vittima innocente di una coppia di giovani capricciosi

Il dramma della piccola Sabrina contesa fra Catherine e suo marito

Fra un mese il giudice sarà chiamato a decidere - «Andrò fino in fondo», dice Capucci - «La bimba la voglio io», risponde la Spaak - Per ora rimarrà con lei - Il rapporto dei funzionari di P. S. al magistrato

Giulietta e Romeo di oggi

Storia crudele

Idillio: bella parola e dolce cosa! Nulla può dare più tenerezza all'anima della vista di due giovani e belle creature che si avviano unite, tenendosi per mano, lungo il cammino della vita, sorrette da una fede d'amore che non verrà mai meno, fino all'ultimo istante. E quando devono lasciarsi...

— *Te ne vuoi già andare?* — dice Giulietta — *Non è ancora giorno. Era il canto d'un usignolo e non d'un'allodola a ferirti il trepido orecchio. Di notte l'usignolo canta su quel melograno, credi a me, amore, era l'usignolo.*

— No — dice Romeo — *era l'allodola, foriera del giorno, non era l'usignolo.*

Catherine Spaak ieri si è rifiutata di incontrarsi col marito al Commissariato

Guarda, amore, come quelle strisce laggiù, a oriente, tagliano invidiose le nuvole. Le faci della notte si sono ormai consumate e in punta di piedi il giocondo mattino s'è levato sulle cime nebbiose delle montagne. Devo andarmene e vivere, o restare e morire!

Eh, voi direte, idilli letterari, sì sa! Giulietta e Romeo, Dafni e Cloe... Paolo e Virginia! Arminio e Dorotea...! Nella letteratura si fa presto a intrecciare idilli sotto il suggello di «amore e morte». Passione e fedeltà che non conoscono cedimenti. Ma nella vita...

Non è vero. Esistono anche nella vita. Esistono anche nelle classi umili. Anzi, soprattutto in queste. Ragazzi che si son conosciuti a scuola o nell'officina o nel cortile, quando giocavano da piccoli e che si son sempre voluti bene e che han vinto tutti gli ostacoli, fino a che «*quel sospiro segreto del cuore viene solennemente benedetto e l'amore comandato e chiamato santo*» proprio come l'amore di Lucia Mondella per Renzo. E dopo non è mai venuto meno, né mai si è lasciato indeholire né offuscare dalle difficoltà o dalle inevitabili miserie della vita. E' che di loro, di questi sposi amanti, di queste famiglie teneramente unite, non si sa niente, nel mondo, nessuno ne parla, e le gazzette non si occupano certo di loro. Mentre gli altri, i noti, i conosciuti, i celebri, i privilegiati, quelli, appunto, di cui son pieni i giornali, quelli i cui ritratti in mille pose adornano gli illustrati, quelli che dovrebbero essere i modelli... ahimè!

Ne abbiamo un bell'esempio nel conflitto, chiamiamolo così, Capucci - Spaak. Non sembrava la loro unione una nuova versione di Giulietta e Romeo, senza la fine cruenta, senza quell'ultimo abbraccio di morte che li chiude nella stessa tomba, un idillio sereno e soave, con qualcosa che li avvicinava all'immortale opera di Shakespeare? C'era tutto: la loro età giovanissima, la loro fresca quasi puerile bellezza, la passione travolgente, la loro commovente eroica resistenza alla volontà dei parenti Spaak ricchi, potenti, atei.

C'era perfino un sacerdote che li proteggeva, come nella tragedia shakespeariana c'è Frate Lorenzo che protegge con quanta bontà e compassione i due innamorati. Un sacerdote che fece grande opera pietosa presso la giovane Caterina, la quale prima di sposarsi, volle convertirsi al cattolicesimo (con grande ira del padre) ed essere battezzata e comunicata, prima di mettere il velo da sposa. Era commovente quel suo viso grave e compunto di bambina delicata fra i lunghi ricci, amorosamente stretto al viso di ragazzo del marito. Per quanto scettici si fosse, si poteva credere che quei due prendessero sul serio la loro unione, che capissero e tenessero in conto il matrimonio, che non è un'avventura, ma un sacramento...

E adesso? Quanto tempo è passato da allora? Un anno? Ma no, nemmeno un anno: undici mesi! In questi undici mesi Caterina, come si suol dire, ha preso quota. La Spaak (naturalmente non si è mai detto la Capucci) è carina, è graziosa, canta, danza, è un misto di ingenuo e di perverso come la Bardot. E allora, avanti col film audaci, quelli che fan cassetta. Non ha cominciato con «La Parmigiana», film tolto da un libro dei più audaci (per dirla con moderazione)? Che volete farci. La Spaak fa cassetta. Non si dice che le danno cento milioni per film? E parti bellissime s'intende. Nella «Noia», preso da un noto romanzo di Moravia, la si vede coperta di banconote, e sotto è visibilmente nuda. E' una visione che dice tutto. E allora che deve fare un povero marito a cui si bada ben poco, perché non «fa cassetta», perché non è un divo e non ha voce in capitolo, e deve starsene umilmente cheto e zitto sotto una grandine di umiliazioni che mettono a pezzi la dignità di un uomo? Eh, ma, voi direte, la moglie è una cosa, l'attrice è un'altra. Non è vero neanche questo. Si sa di attrici celebri (d'altri tempi, è vero) che non avrebbero mai accettato di fare parti di donna libertina, viziosa e senza cuore. La stessa *Dame aux camélias* che Dio ha se era una donna libertina e senza cuore, ma uno dei migliori esempi di sensibilità e di amore puro e disinteressato, la stessa *Dame* dicevo, stentò nei primi tempi a trovare attrici che la volessero rappresentare. E lo stesso attore Tebaldo Checchi, marito di Eleonora Duse, che si sentiva oscurato da quella moglie troppo celebre, quando fu in Argentina, lasciò che la Compagnia, moglie compresa, tornasse in Italia senza di lui, e se ne rimase dignitosamente là, lontano dai successi della Divina, come la chiamava D'Annunzio.

Comunque, ora non si tratta di sapere se il giovane marito della Spaak sopporta e sopporterà. E' lei che decide di andarsene, di dare un calcio a tutto, comprese le regole religiose che sembrava aver accettato con tanta compunzione, lei che vuole libertà assoluta per dedicarsi alla sua carriera.

Tempo fa avevano fatto, come si suol dire, *grise mine* alla cantante Mina, per quel suo inaspettato cambiamento di vita. Sembrava che avesse tutto da farla contenta quella ragazza, oltre il successo, perfino una famiglia che la proteggeva alle spalle. Ma lei voleva l'amore e lo ottenne, ma non nel modo lecito e consueto, come ci si aspettava da lei, una giovane un po' viziata dal pubblico, ma corretta nella vita. Quel che urtò allora in lei fu la ostentazione di una maternità irregolare, mentre si sa che certe ragazze-madri in quelle condizioni sono disprezzate, e talvolta condannate dalla stessa famiglia e messe sul lastrico. Adesso, quel suo errore, questa sua debolezza appare come un peccato d'amore, e si sa come, alla fine, i peccati di amore trovano indulgenza e comprensione. Ma la giovane Caterina si dimostra dura e crudele, se non con la figlia, col marito, e la crudeltà ispira più sdegno della debolezza. Vero è che ha appena diciott'anni. E pensando a questo, si può ancora sperare, un poco, almeno, in un possibile ravvedimento. Ebbene, speriamo.

* * *

Fabrizio Capucci si è intrattenuto a lungo ieri pomeriggio in Questura (Tel.)

Fissata la data per la causa di separazione legale

L'attrice e Capucci si incontreranno il 14 gennaio davanti al magistrato

La Spaak ha sostenuto al Commissariato di polizia, dove è stata interrogata ieri a lungo, di non avere commesso né il reato di abbandono del tetto coniugale, né quello di sottrazione di un minore - Il dissidio fra i due coniugi è ormai insanabile

Nostro servizio particolare

Roma, martedì sera.

«Andrò sino in fondo» ha replicato Fabrizio Capucci quando ieri sera è stato informato dai circolare, non sussistente neppure infondata, la notizia di un suo improvviso ripensamento sulla iniziativa assunta, nella notte fra sabato e domenica, nei confronti della moglie. E questo commento lascia chiaramente intendere a quale punto di frizione ormai sia giunta la polemica fra i due giovani coniugi che si avviano a concludere tristemente un amore iniziato all'insegna della più assoluta e più splendente felicità.

D'altro canto, anche se volesse, il giovanotto non potrebbe ormai tornare sui propri passi: la macchina della giustizia quando viene messa in moto per il reato di abbandono del tetto coniugale non può essere fermata se non dal magistrato. E soltanto fra qualche giorno il pretore, al quale i funzionari di polizia devono riferire le conclusioni della inchiesta loro sollecitata con la denuncia di Fabrizio Capucci, farà sapere se, a suo giudizio, nell'episodio di cui Catherine Spaak è stata protagonista vi sono gli elementi che giustificano un procedimento penale.

La tesi che Catherine Spaak ha prospettato al commissario di P. S. dott. Sugato, che dopo averla ascoltata sommariamente ieri mattina all'alba appena scesa dal treno proveniente da Bordighera è tornato ad interrogarla nel pomeriggio, è di quelle che potrebbero anche convincere il magistrato a prendere una soluzione senza conseguenze penalmente apprezzabili per la bella attrice. E' una tesi secondo cui Catherine, in sostanza, non avrebbe commesso alcun reato: né di abbandono del tetto coniugale, data l'impossibilità di continuare a vivere nella stessa casa con il marito che lei accusava e del quale era accusata, né di avere sottratto un minore.

«L'unico punto di dissidio — ha spiegato l'attrice — dopo avere deciso di separarci era costituito dal problema a chi dovesse essere affidata la bimba. Fabrizio la pretendeva sostenendo che i miei impegni non mi avrebbero consentito di esserle vicino: io come madre ritenevo che dovesse avvenire il contrario. E quando sabato vi è stato l'ennesimo vivace litigio ho deciso di andare via con mia figlia. Sono salita sul primo treno in partenza per Parigi dove intendevo [illegible] mia madre».

La figlia. E' un problema delicato ed importante. La piccola Sabrina, oltre tutto, è anche l'unica, vera, commovente ultima della situazione. Per il momento rimarrà con la madre, ma a decidere dovrà essere il giudice al quale il dott. Sugato ha inviato una copia del rapporto [illegible] al pretore.

L'assegno mensile per gli alimenti ai quali Catherine avrà diritto e a chi deve essere affidata la figlia.

Per un mese Sabrina rimarrà con la madre, e non è da escludere che possa essere assegnata definitivamente. Una sola perplessità potrebbe avere il magistrato: che l'attrice sia troppo presa dai suoi impegni di lavoro (si quali tiene moltissimo) per poter curare la figlia così come dovrebbe. Ed in questo caso sarebbe il padre ad avere in custodia la bimba.

Non sarà un problema molto facile per il magistrato. Così come si sono sinora comportati, quale affidamento possono dare questi due giovani? Eppure è un problema che non può essere risolto se non affidando Sabrina o al padre o alla madre. Un problema terribile ed angoscioso.

Guido Guidi

ANGELO CHIOSSI
VIA PO 11. TORINO
TEL. 43.339 - 51.10.17

NATALE NOVITÀ 63
FOTO
APPARECCHI
ROLLEY
LEICA
MAMIA FLEX
MAMIA PRESS
PENTAX
ZEISS
VOIGLANDER
EDIKA
PRACTICA
PESSINA
PROIETTORI
PRADO LEITZ
PRADOVIT LEITZ
ROLLEY
ROCHET FERRANIA
FERRER
MALINVERNO
INGRANDITORI
DURST
IFF
CARTE SENSIBILI
FERRANIA, GEVAERT, AGFA
PRODOTTI CHIMICI E ACCESSORI
CAMERA OSCURA
listini e dimostrazioni

RINNOVO LICENZE Esercizi pubblici

Presso l'Associazione dei Pubblici Esercizi (EPAT) - Via Massena n. 31 - ogni Esercente potrà usufruire gratuitamente e fino al 30-12-1963 dell'apposito servizio per il rinnovo di tutte le licenze d'esercizio per l'anno 1964 godendo delle riduzioni riservate agli associati.

Marus vi permette di scegliere secondo le vostre esigenze e la vostra fantasia.
Marus vi propone un assortimento eccezionale di tailleurs, soprabiti, mantelli per ogni taglia e per ogni gusto.
Vi divertirete a scegliere, o semplicemente a "curiosare", per scoprire il modello che vi piace di più, che vi veste meglio.

Modelli **Cori** e **Cori**-Biki. E, per le taglie forti, le taglie Cori-Lady
Jacis e **Sidi** per uomo — **Jacis** per ragazzo e giovanotto

I centri della confezione **marus** a TORINO sono in via Roma 343, in via Nizza 193, in piazza Statuto 24, in via Monginevro 18, in via Chiesa della Salute 35; a BIELLA in via Italia 20

Marus di via Roma propone un assortimento di sciltoce in modelli classici e sportivi.

Westinghouse

TELEVISORI
FRIGORIFERI
LAVABIANCHERIA
LAVASTOVIGLIE
CONDIZIONATORI

WESTMAN
IN VENDITA PRESSO I MIGLIORI RIVENDITORI

DI TORINO
CANONATI & Martini C.so Agnelli 60
COSTA Via Industria 7
CUDA Corso Agnelli 109
GALLINA GIOVANNI Corso M. Gruppa 39
MASSOLA ALBINO Via Cavalcata 6
PICCHI & CARENA Via Tripoli 3
O.D.P.I. Via Onorato Vigliani 144
RADIO TECNICA di Seppino V. Nizza 23
SEMINARA - Via Maggiorino 2

SETTE MORRA
Maglioni - Pantaloni elasticizzati - Gonne tessuti scozzesi - Maglierie Kintyre (Scozia)
Confezioni in Cashmere originale, Lambswool, Alpagna, Camel, Cashmere seta, Shetland, Organzino
TORINO, Via C. d'Appello 13
angolo via Urbana di fronte Tribunale

ANNUNCI ECONOMICI

COMPRA - VENDITA ALL. LOCALI e TERR. L. 150 p.p.

(Continua da pag. 6)

TERRENO industriale zona semicentrale privato vende. Telef. 500-277 mattino. O514
TERRENO Leyni mq. 20.000 aviaria pastificio fronte strada vende 500, 1000, 3000 mq. Tel. 513-635.
TERRENO MQ. 50.000 ADIA DE-PRESSA ADATTA INDUSTRIE, RACCORDI CARREGGIABILI EVENTUALMENTE FERROVIARI, VICINANZE BIELLA, VENDONSI BLOCCO VENTI MILIONI. SCRIVERE: CASSETTA 27 O. PUBBLICITAS BIELLA. 28368
TERRENO panoramico Rivoli Bruera con permesso costruzione villa vendesi. Scrivere a Pubblicità Stampa 6446 — Torino ». A128985
TERRENO progetto approvato 100 camere frazionabile barriera Francia. Telefonare 500-277. O514
TERRENO centrale progetto approvato privato vende. Telefonare 500-277 mattino. O514
TERRENO zona Fiat vendesi. Progetto approvato 330 camere. Sfruttamento area cartiere Bassi fabbricati. Telefonare 528-821, 510-616.
TERRENO 10 km. Torino zona grande sviluppo industriale. Tel. 690-741.
VENDESI a Tigliole d'Asti terreno fabbricabile zona panoramica. Interessarsi telefonare 384-061 o al sig. Gallo Giuseppe, via Roma 76, Tigliole d'Asti. A127950
VENDESI alloggio Valentino, costruzione vecchia signorile, cinque camere, servizi. Telefonare 82-028.
VENDESI alloggio signorile zona Crocetta 4 camere doppi servizi. Telefonare 557-554 ore 8-13.
VENDESI alloggio zona Borsalino libero di tre camere cucina servizi rispostiglio. Via Cigliano 38. Telefonare 650-194. A128233
VENDESI casa corso Liegi 74 con magazzino 140 mq. 793-581.
VENDESI casa blocco oppure frazionata 60 camere 15 garages, pronta primavera '64, strada Torino Pianezza, 130.000.000. Telef. 746-622.
VENDESI Civitatto piscopato mq. 4800 circa, richiesta 8.000.000. Telefonare 484-729. A127936
VENDESI in Potrino cascina di giornate piemontesi 39 con fabbricato rurale. Telefonare 943-157.
VENDESI Santena Condominio Esperidi vuoto o ammobiliato appartamentino signorile soggiorno 2 camere servizi giardino piscina mutuo. Scrivere Tanel, XX Marzo 1, Parma, telefono 24-292 ore 21.
VENDESI terreno annesso magazzino, zona Unica. Telefonare 513-570.
VENDESI terreno fabbricabile mq. 2000, in Nichelino, ottima posizione. Telefonare 668-287. A128084
VENDESI terreno 1500, ingresso Comune La Loggia. 793-551.
VENDESI 2 camere (lusso servizi 6.000.000, corso Regina Margherita. Telefonare 275-473. A128251
VENDO alloggio signorile tre camere cucina piano rialzato via Cigliani, 9.500.000 trattabili. Tel. 776-673.
VENDO bellissimo alloggetto Carignano, nuovo, pronto gennaio. Telefonare 324-482. A128037
VENDO camera cucina, libera, pronta realizzo, parcggi piazza Crispi. Maria Delfina, corso Giulio Cesare 83, piano 1°, dalle 14 alle 18.
VENDO casa con orto 30 km. da Torino, statale Asti. Scrivere: «Pubblicità Stampa 3457 — Torino».
VENDO cascina 4 camerette, via Pianezza 56, seguito piazza.
VENDO terreno bella posizione vera occasione. Corso Francia (Lanzarna) telefonare 82-020. A127498
VENDO terreno industriale pianoli lotti mq. 1500-2000, confini Torino Borgaro. Telefonare 545-153.
VENDO terreno per ville e industria e fabbricabili in Chieri. Scrivere: «Pubblicità Stampa 3980 — Torino». A127762
VENDONSI lotti con progetti unifamiliari Gassino. Telefonare 885-476.
VERA occasione vendo, causa emigrazione, due camere (inallo servizi zona Pinlaterina. Telefonare 31-518.
VIA Maddalene angolo Bologna vendo casa vecchia costruzione 15 camere negozi bassi fabbricati, ventisette milioni. Telefonare 524-137.
VIA Massari vendo terreno industriale prezzo conveniantissima ottima posizione. Telefonare 545-152.
VIA Orbassano vendo terreno industriale mq. 2000. Telefonare 545-152
VILLA nuova libera Settimo, privato vende 11.800.000. Telef. 344-679.
VILLA signorile panoramicissima grandiosa con grande parco vende. Telefonare 550-070. A130320
VILLA 15 camere 3000 terreno cinto Irnelo provinciale garages Orbassano vendesi occasionissima. Ucraz Cavour 28. 0959
VILLETTA occasionissima vendo tre camere, cucinino, bagno, garage, giardino, mezza montagna, soleggiata, sista tre valli, comodità raggiovia Monviso. Telefonare 788-058.
VILLINI signorili prefabbricati in seciale dotati ogni comfort, solidi, eleganti. Ideal-House, via Cairoli 12, Genova. 28478
VINOVO vendesi terreno progetto 20 camere, o cercasi socio. Telefonare 631-184, A128353
ZONA Nizza vendiamo signorili alloggi 3-4 camere a servizi. Facilitazioni di pagamento. Mutuo ventennale. Visita in cantiere via Leonardo da Vinci angolo via Tommaso Grossi. Com. F.A.I.I. tel. 526-621, 510-616, 693-871. O770
ZONA qualunque Torino acquisto alloggi abitati proprietario; telefonare 237-775, 694-180. O842
2300 metro quadrato vendo terreno Orbassano acqua luce telefono. Telefonare 399-117. A128336
3.400.000, Serdana, 3 km. nuovo, costruisco due camere servizi. Scrivere «Pubblicità Stampa 2488 — Torino».
3.800.000 camera cucina accessori volendo libero, zona bellissima. Telefonare 399-117. A128388
3.900.000 vendo Parissiviera alloggio camera cucina servizi. Telefonare 399-117. A128512

DOMANDE AFFITTO ALL. LOCALI e TERR. L. 150 p.p.

A. ABBISOGNA alloggio a coniugi piemontesi referenziatissimi. Telefonare 760-690, 528-519. O495
A. PIEMONTESE referenziatissimo affittarebbe alloggio qualunque zona cavalier sedo. Telefonare 518-716.
ABBISOGNA coniugi piemontesi cerasta camera Piemonte. Scrivere: «Pubblicità Stampa 2112 — Torino».
AFFITTEREI appartamento 4-5 vani doppi servizi semi-centrale. Telefonare 687-356. A128626
BORGO S. Paolo o vicinanze cercasi alloggetto camera cucina ai servizi per madre e figlio. Telef. 380-094, A128523
CERCO appartamento con due-tre camere più accessori in Torino. Scrivere: «Pubblicità Stampa 3107 — Torino». A130056
CERCO negozio vuoto oppure tinteggiato, centrali. Telefonare 41-645 ufficio. A130808
CINQUANTENNE piemontese cerca cerca camera vuota. Scrivere: «Pubblicità Stampa 4442 — Torino».
CONIUGI anziani cercano km. 30-40 Torino, località tranquille, alloggio camere 4 più servizi, acqua, luce, strada accesso auto, articolo, preferibile unico (inquilino. Scrivere: «Pubblicità Stampa 2478 — Torino».
CONIUGI con unico figlio 15anne abbisognano per primo aprile '64 alloggio due camere a servizi preferibilmente in zona corso Francia. Telefonare 570-458. A128307
CONIUGI vanesi affittarebbero camera servizi localizzazione, referenziatissimi. Telefonare 471-285.
CONIUGI referenziatissimi cercasi senza figli affittarebbero zona Crocetta alloggio 4 vani. Telef. 551-550 feriali 14-19. A129705
FAMIGLIA settantenne cerca affitto alloggio quattro stanze più servizi del 1° gennaio. Scrivere: «Pubblicità Stampa 2467 — Torino».
FAMIGLIA torinese affittarebbe alloggio 2-4 camere, zona precollinare collinare. Scrivere: «Pubblicità Stampa 2484 — Torino». A127459
FAMIGLIA 2 persone operaio piemontese affittarebbe alloggio indipendente. Scrivere: «Pubblicità Stampa 8232 — Torino». A129070
FRATELLO scerlo ottimo impiego, cauzionando affitterebbero due camere servizi, possibile barriera Milano. Telefonare 287-848. A128799
IMPIEGATO affittarebbe alloggetto moderno zona Francia. Tel. 514-371.
GIOVANI coniugi cercano affitto alloggettino ammobiliato anche periferico purché dotato comforts, preferibilmente garage. Referenze prim'ordine. Sandro Bonacci, via Guardi 33, Bergamo. 26429
GRANDE industria propria filiale cerca affitto locali propri minimo giugno 2000-4000 mq. piano terra o seminterrato uso magazzino uffici due accessi carrai possibilmente su corso grande traffico. Scrivere: «Pubblicità Stampa 3239 — Torino».
IMPIEGATA piemontese sola cerca alloggetto. Telefonare 392-693 ore 8,30-10. A127812
MANSARDA uso studio cerco quartiere zona. Scrivere: «Pubblicità Stampa 5008 — Torino».
PERSONA sola cerca alloggetto zona Borgo Pasta. Telefonare 781-483.
PERSONA sola piemontese cerca due camere servizi, centrale oppure San Paolo. Telefonare 41-874.
PIEMONTESE sola 45enne cerca camera cucina cumulo pulizia scale. Telefonare 358-237. A128373
PROSSIMI sposi affitterebbero 1 stanza cucina barriera Milano. Referenziatissimi. Tel. pasti 288-311.
SIGNORINA piemontese cerca alloggetto zona Francia-Parella. Scrivere: Gavelli, Rosta 3, Torino.
SIGNORA piemontese cerca camera servizi con piccola cucina. Telefonare 733-018. A128608
SPOSI cercano 2 camere e cucina. Telefonare 238-528. A128243
SPOSI impiegati cercano possibile sulle 1-2 camere servizi zona Perrella Francia. Massima referenze. Telefonare 365-698. A128977
UNO due locali serviti carta, semicentrali. Massima serietà, referenze. Scrivere: «Pubblicità Stampa 6416 — Torino». A128918
SPOSI piemontesi affitterebbero stanza cucina possibilmente barriera Milano. Telefonare 260-881.
SPOSINI cercano alloggetto ammobiliato Lucento Venaria. Telefonare ore 12-14,30 491-890.
TECNICO piemontese cerca alloggetto camera servizi. Scrivere: «Pubblicità Stampa 6465 — Torino».
TRANVIERE cerca alloggio cauzionando, anche casa vecchia, qualsiasi zona. Telefonare 688-977.
URGE coniugi alloggio camera cucina, dando referenze, con cauzione. Telefonare 235-114. A127497
URGENTI locali industriale mq. 200-400, S. Paolo, Francia. Telefonare 369-698. A128818

OFFERTE AFFITTO ALL. LOCALI e TERR. L. 150 p.p.

A. APPITTANSI alloggi signorili 3-5 camere, stesse case. Tel. 518-738.
A. APPITTASI locale nuovissimo, luminoso, piano stradale, mq. 1400, zona piazza Bernini, ad uso autosalone, magazzino, ufficio. Laboratorio. Telefonare 760-123. A129110
A. APPITTASI 53.000 S. Rita 2 camere salone signorile. Tel. 528-539.
A. APPITTO periodo, Mirafiori, 2 camere cinello, 32.000. Tel. 528-539.
A. AGENZIA Conbs, Secchi 14, affitta alloggio vuoto. Telef. 328-539.
A Leumann affittasi locale nuova servizi mq. 40 ottimo apertura su strada importante. Telefonare 783-283.
A referenziati affittasi 2 camere cinello tutti servizi. Telef. 769-800.
A. 2 Donato 4 locali ufficio laboratorio 40.000. Telefonare 775-885, 397-001. O928
ABBIAMO 1-2-3 camere, servizi, stesse case, telefonare 548-439. O813
ACCURATI autotrasportatori, personale qualificato, offre sicurezza convenienza Telefonare 851-058, Gol.
APPITTANSI locali centralissimi mq. 180 piano rialzato, due ingressi indipendenti, ingresso carrato uso ufficio, magazzino, esposizione, 100.000 trattabili. Telefonare 588-272.
APPITTANSI LOCALI IN STABILE USO STUDIO COMMERCIALE PROFESSIONALE, PIANTERRENO ET SECONDO PIANO, POSIZIONE CENTRALE. RISPETTIVAMENTE MQ. 120 - 200. TELEF. 23-732.
APPITTASI alloggio per spasi ottima occasione. Telefonare 370-210.
APPITTASI appartamento ammobiliato lusso tre locali. Affitto mite, sua S. Rita. Telefonare 599-818.
APPITTASI Boringhieri signorile tre camere cinello cucinino gennaio. Telefonare mattino 775-617.
APPITTASI capannoni nuovi Gaudino 48 metri 1200-600. Tel. 284-028.
APPITTASI, corso Carelca 9, alloggi signorili 3-4 camere salone doppi servizi. Per informazioni rivolgersi portinaria. O908
APPITTASI grande magazzino con ascensore al calle funzionante. Telefonare 675-919. A129166
APPITTASI laboratorio mq. 135 terra luce Madama Cambagna. Telefonare 736-216. A128052
APPITTASI, libero subito, ampio locale, negozio qualsiasi genere. Telefonare 894-845. A129012
APPITTASI locale mq. 200 circa. Telefonare 293-266. A129050
APPITTASI locale interrato laboratorio e ad diversi. Tel. 697-009.
APPITTASI locale magazzino o piccola industria mq. 240 più garage, cortile, ingresso carrato. Telefonare 761-840. A128623
APPITTASI locale già negozio mq. 25 adatto magazzino con cortile indipendente lire 17.500. Tel. 357-735.
APPITTASI locale uso laboratorio deposito, vicinanze corso Francia. Telefonare 753-304. A129444
APPITTASI locale 800 mq., cortile, industria silenziosa. Tel. 332-360.
APPITTASI locale zona Francia mq. 1200. Telefonare 378-122.
APPITTASI locale mq. 120 zona Nichelino invariabile silenziosa. Telefonare 686-701 ore pasti.
APPITTASI locali luminosi, mq. 500, divisibili, corredati uffici. Telefonare 581-684. O425
APPITTASI Milano 6 vani tripli servizi garage giardino, zona S. Siro, libero subito. Telefonare 4871-544 di Milano. Scrivere «Pubblicità Stampa 221 — Milano». 28416
APPITTASI negozio angolare vendonesi, edifici qualsiasi attività. Castiglia-re, Saluzzo 21. O634
APPITTASI piano rialzato camera cinello servizi annesso locale adatto laboratorio deposito negozio. Telefonare 42-890. A130370
APPITTASI subito centrale ammobiliato 6 camere doppi servizi. Telefonare 768-800. A128351
APPITTASI subito corso Galileo Ferraris una o due camere vuote o arredate uso ufficio. Scrivere «Pubblicità Stampa 6459 — Torino».
APPITTASI via Po locale mq. 110, seminterrato, luminoso, ufficio, deposito, laboratorio silenzioso. Telefonare 43-770. A127758
APPITTASI 2 camere servizi, volendo con boggiolo, abitabile, preferisi sposi anche famiglia numerosa. Telefonare 781-256. A128226
APPITTASI 20.000 camera cinello servizi, vicinanze Fiat Mirafiori. Telefonare 288-347. A130805

LOCALI PER VILLEGG. L. 150 per parola

APPITTASI annualmente o stagionale Santuario vicinanze villa comunale attico panoramico ammobiliato 5 camere doppi servizi termosifone a gas indipendente garage. Tel. 518-170.
ALASSIO 3 camere cucine garage riscaldamento affittasi gennaio febbraio marzo. Telefonare 381-286.
BARDONECCHIA affittasi signorile alloggetto ammobiliato libero subito. Telefonare 526-099. A129607
BARDONECCHIA affittasi stazione invernale 400.000 (stupendo atto lotti. Telefonare 599-249. A128948
BORDIGHERA stagionalmente attiguo appartamentino ammobiliato. Telefonare 875-672 Torino.
CHIAVARI alloggio nuovo ammobiliato lungomare affittasi stagione inverno. Telefonare 742-280. A129466
DIANO Marina, vendesi alloggio sul mare, completamente arredato, tre camere, servizi, terrazza veranda. 8.500.000. Tel. 682-237, Torino.
DIANO Marina, vendesi villetta, zona signorile, 60 metri mare, quattro camere servizi, garage, mille metri circa terreno pregiato adatto eventuale costruzione condominiale, venticinquemilioni. Telefonare 682-237, Torino.
LOANO vendo [illegible] nuovo pronto, camere cucina servizi, balconate, adiacente spiaggia. Cardini, Piazzale S. Imperia. A129918
LOANO vendo nuova ammobiliato camere libello servizi vista mare, escluse intermediari. Telef. 654-189.
LOANO alloggetto nuova ammobiliato affittasi 25.000 gennaio marzo. Telefonare 699-253. A128230
SANREMO affittasi alloggio, trimestre, servizi, giardinetti. Telef. 3519 Pinerolo. A129685
SAUZE d'Oulx affittasi stagione invernale quattro stanze otto letti, tripli servizi. Telefonare 60-042.

(Continua a pag. 11)

un grande spumante secco riservato agli intenditori

Riserva Reale
etichetta oro
a lire 850

Riserva Reale è prodotto con sceltissime uve Pinot della Tenuta Rocca de Giorgi seguendo il metodo Champenois.

Nobilitato da lungo invecchiamento nelle immense cantine Gancia di Canelli.

anche in confezioni natalizie

è uno spumante di classe firmato Gancia

Agenzia di Torino:
Di Masi cav. Renato & F.
C.so Vitt. Emanuele 86
tel. 544.200/43.559

Conoscere...

Pakistan - India - Tailanda
Hongkong - Giappone

questa è l'aspirazione dell'uomo dall'origine del mondo, dettata sia dall'interesse per la cultura degli altri popoli, sia dalla volontà di una collaborazione economica. L'Europa e l'Estremo Oriente sono legati, oggi più che mai, da reciproci interessi e comuni piani di sviluppo; uno dei più importanti ponti di collegamento fra le parti si chiama Lufthansa. I suoi più veloci aerei di linea, i Jets Boeing 720 B, volano regolarmente da Roma per il Cairo, Karachi, Calcutta, Bangkok, Hongkong e Tokio. Hostesses asiatiche hanno cura di Voi, offrendoVi i pasti, le bevande, sigari, sigarette, giornali e riviste. Per i Vostri biglietti aerei per la rinomata classe economica o per l'esclusiva prima classe „Senator" rivolgeteVi al Vostro Agente di Viaggio IATA oppure alla Lufthansa. I dipendenti di 29 agenzie della Lufthansa nell'Estremo Oriente sono a Vostra disposizione per assisterVi. Chiedete pure informazioni sulla convenienza del servizio merci. La Lufthansa risolve tutti i Vostri problemi

LUFTHANSA
Il miglior servizio

SULLE SCENE E SUGLI SCHERMI

Ha ottenuto ieri il divorzio nel Messico

Burton non ha fretta di risposarsi con Liz

Del resto la Taylor è ancora legalmente la moglie di Eddie Fisher - Gli avvocati delle due parti al lavoro

CITTA' DI MESSICO, martedì sera.

Sybil Burton ha ottenuto ieri dal tribunale di Puerto Vallarta il divorzio da Richard Burton. Quello che dopo le indiscrezioni di questi giorni o in particolare dopo l'annuncio dato ieri dal «New York Times» era solo più un segreto di pulcinella, è stato confermato dal sindaco di Puerto Vallarta, Carlos Ariola Luna.

I motivi del divorzio? «Abbandono del tetto coniugale, crudeltà mentale e trattamento inumano» così un comunicato ufficiale diramato a New York dall'ufficio di Aaron Frosch, legale della ex famiglia Burton.

Di Elizabeth Taylor nessun cenno, tranne, a quanto ha riferito Frosch, il riferimento nell'istanza di divorzio presentata da Sybil Burton, al fatto che il marito «frequentava costantemente un'altra donna».

Burton e la Taylor, come si sa, si frequentano più che costantemente da almeno due anni, dal tempo cioè della lavorazione di «Cleopatra». L'attore e la Taylor si trovano in questi giorni proprio a Puerto Vallarta dove Burton ha da poco terminato di partecipare alle riprese del film «La notte dell'iguana». La Taylor, che non è impegnata nel film, non ha mai lasciato per un attimo un Burton sempre più misterioso nei suoi atteggiamenti e nei suoi propositi.

La ex signora Burton tornerà ora nella sua casa di Ginevra di cui ha conservato la proprietà. Burton e la Taylor rimarranno invece, a quanto ha dichiarato lo stesso sindaco Ariola Luna, a Puerto Vallarta ancora per qualche mese, forse tutto gennaio.

L'attenzione si sposta ora sui rapporti tra la Taylor e il suo ultimo marito Eddie Fisher. Burton, se è questa sempre la sua intenzione (quella di Liz sembra certissima) potrà sposare la Taylor solo se Fisher e Liz divorzieranno. A quanto pare lo pratiche in tal senso sarebbero già in fase avanzata. Ad Hollywood, l'avvocato della Taylor ha detto che il suo socio si è recato ieri a New York per conferire con l'avvocato di Fisher per un accordo patrimoniale che potrebbe aprire la strada al divorzio tra l'attrice ed il cantante.

Harold Horner

Liz Taylor e Richard Burton sembrano soddisfatti del divorzio che l'attore ha finalmente ottenuto ieri dalla moglie Sybil in una cittadina messicana (Telef.)

La Gardner in compagnia di un barcaiolo messicano

LOS ANGELES, martedì sera.

Ava Gardner è ritornata a Los Angeles dopo aver completato la lavorazione del film «La notte di Iguana» recitato a Richard Burton. L'attrice è partita insieme al un barcaiolo di nome Antonio Sanchez con cui è divertita a nuotare durante il suo soggiorno messicano e che le ha insegnato i primi rudimenti dello sci acquatico.

ECHI DI CRONACA

Aumentato il vostro reddito

La Reflexbuilder offre a tutti la possibilità di investire dei capitali in una nuova attività che non impegna e dà guadagni elevati. Professionisti commercianti risparmiatori investite in una invenzione automatica americana. Per informazioni rivolgersi alla Selfcandor, via Pedrotti 23, telefoni 270.307 - 237.552.

Sordità vinta da Maico

Torino, via Magenta 20, telefono 41.767. La più potente organizzazione mondiale da trent'anni al servizio dei deboli d'udito. Prove e consulti gratuiti giornalieri.

Casa pulita

applicando la lavatrice - pavimento Candor cessa immediatamente per eliminare l'annerimento delle pareti e dei soffitti. La vendita presso la fabbrica via Mad. Cristina 125, tel. 631.960.

Sciatori

da Meiani trovate tutto l'abbigliamento e attrezzature sportive. Tutto per la settore esigente ed elegante. Via Cavour 6, telefono 516.296

Tappezzerie in carta

Rendete gaia la vostra casa acquistando la tappezzeria direttamente dalla fabbrica, via Mad. Cristina 125, che vi offre un vastissimo assortimento ai prezzi più convenienti.

I DISCHI

Anche un'opera lirica può essere una strenna

Alcune Case offrono a prezzi speciali per le feste natalizie incisioni di celebri melodrammi o di grandi musiche strumentali

Strenne natalizie in dischi a prezzi speciali vengono segnalate da alcune importanti case. La DGG offre, previa prenotazione da effettuarsi presso i rivenditori non oltre il 5° gennaio p. v., un gruppo di «cassette» ognuna delle quali comprende rispettivamente la incisione completa della Traviata (in collaborazione con il Teatro alla Scala, interpreti principali Scotto, Raimondi, Bastianini, dir. A. Votto - 3 dischi stereo e mono, L. 9000); gli ultimi sei Quartetti di Beethoven nell'interpretazione del rinomato Quartetto Amadeus (4 dischi stereo e mono, L. 12.000); 5 dischi dedicati alle opere [illegible] di Bach (i sei Brandeburghesi, 4 Ouverture, l'Offerta musicale) in eccellenti edizioni affidate alla direzione di Rudolf Baumgartner e Karl Richter (mono e stereo, L. 15.000); 8 dischi solo monaurali «in memoriam» di Wilhelm Furtwaengler (L. 13.000) comprendenti sinfonie di Haydn, Mozart, Schubert, Schumann, Bruckner, il concerto per violino di Beethoven (solista Schneiderhan e una Suite orchestrale di Bach.

A prezzi normali si annunciano ancora, fra gli altri, il Requiem in re minore di Luigi Cherubini (dir. Igor Markevitch con la Filarmonica Ceca); di Bach, nella serie «Archiv», l'Arte della fuga (organista H. Walcha) e La passione secondo San Matteo (dir. K. Richter); quindi il Fidelio di Beethoven e il Don Giovanni di Mozart (dir. F. Fricsay, da poco immaturamente scomparso).

Dal canto suo, la Philips offre, nell'interpretazione dello splendido complesso da camera «I Musici», una nutrita serie di dischi dedicati a Vivaldi e a Corelli: particolarmente significativo, un microsolco comprendente quattro concerti «di Natale» di Corelli, Torelli, Manfredini, Locatelli.

La Cetra propone a prezzi pressochè «popolari» alcune novità assolute quali La Bohème di Leoncavallo in edizione integrale (3 dischi, L. 9750), l'opera in quattro atti di Mauricio Vivi (3 dischi, L. 5800), una selezione di brani celebri per violino che sotto il titolo Fuori programma raccoglie musiche note e meno note eseguite da Franco Novello con l'accompagnamento pianistico di Maria Giacchetti (un disco, lire 3850). Di particolare rilievo è l'iniziativa rivolta a ordinare un'ampia antologia verdiana (3 dischi, L. 9700) secondo un nuovo criterio di selezione cronologica dei più celebri e rappresentativi brani, compresi nel lungo arco che congiunge l'Infelice Un giorno di regno alla sorprendente rivelazione del Falstaff. I cantanti sono per la maggior parte fra i più noti della ribalta lirica attuale, ma non mancano i richiami ad alcune indimenticabili «glorie» di ieri, da Giacomo Lauri-Volpi a Galliano Masini, dalla Pagliughi alla Tassinari e alla Stignani.

Vivi le novità degne di maggior attenzione per chi si accinga a un acquisto natalizio segnaliamo ancora: della RCA, la splendida e modernissima realizzazione in «Dynagroove», tutte in edizioni stereo e mono, fra cui spiccano una selezione da Porgy and Bess di Gershwin, l'incisione completa della Butterfly nell'interpretazione di Leontyne Price e Richard Tucker e un disco interamente dedicato a Sibelius.

Della Voce del Padrone-Columbia, oltre le collane «Invito alla Musica» e «Stasera all'opera» di cui abbiamo già questo occasione di occuparci e che offrono ampia possibilità di scelta, segnaliamo le incisioni complete del Barbiere rossiniano e del Boris (entrambe serie Angel, stereo e mono) diretti rispettivamente da Vittorio Gui e André Cluytens, interpreti principali de los Angeles-Alva-Bruscantini, e Christoff con un gruppo di cantanti bulgari dell'Opera Nazionale di Sofia; in campo strumentale i due concerti n. 4 e n. 5 per violino e orchestra di Mozart nell'interpretazione di Yehudi Menuhin.

Della Decca i cinque volumi di imponente interesse culturale dedicate a «Tutte le musiche per strumenti a fiato» di Mozart (stereo e mono) e le architettoniche pagine corali del Messia di Haendel diretto da Sir Adrian Boult a capo del coro e dell'Orchestra Sinfonica di Londra.

Della CBS infine, in edizione stereo e mono, la Messa in si minore di Bach (3 dischi), il Castello del Principe Barbablù di Bartók, entrambe autorevolmente dirette da Eugene Ormandy.

v. gu.

Novità in microsolco della musica leggera

I successi del «passerotto di Francia» Le canzoni in italiano dei divi stranieri

★ **RICORDO DI EDITH PIAF:** è un album con la copertina rossa e con la firma autografa in caratteri d'oro) che campeggia nel centro. Nell'interno c'è la frase lapidaria scritta da Jean Cocteau: la morte del passerotto di Francia, un disco 33 giri con i successi e le interpretazioni indimenticabili di Edith e le sue immagini che esprimono tenerezza, dolore, riso, lacrime, orgoglio, amore: i sentimenti di una piccola grandissima donna che rivive nelle sue canzoni. (Voce del Padrone).

★ **PAUL ANKA,** in attesa di prendere parte al prossimo festival di Sanremo, ci offre un'altra novità in lingua italiana: un 45 giri RCA con due canzoni «Gli amici e tu» e «Il tuo compleanno». Ci sono tutti gli ingredienti che hanno reso famoso il cantante canadese: le terzine, il coretto, le pause d'effetto e la voce urlante del divo.

★ **LARRY MOON** (il tipo che piace al 90 per cento delle donne: così dicono le statistiche rivelate dal suo pressagenti) è un altro cantante che si diverte a storpiare la nostra lingua. Lo fa in maniera simpatica però, interpretando *Speedy torna al bar* e *She lied*. Questo disco (Stateside 45 giri) diverrà un successo nei juke-boxes.

★ **TINI YURO** divenuta in breve tempo famosa anche in Italia (di cui è originaria), avrebbe dovuto partecipare alla «Fiera dei sogni». Un incidente automobilistico, occorsole in America, ha impedito il suo incontro con i telespettatori. In attesa della prossima occasione, ci offre un disco con le ultime incisioni: *I'm confessin'* e *If I never get to love you*. La voce metallica di Tini rende più sorprendente la carica ritmica della sua interpretazione. (Liberty).

★ **L'ANGELO MULATTO,** la bella e famosa Shirley Bassey, torna agli ammiratori italiani con due espressivi brani *I who have nothing* (nota da noi con il titolo «Uno dei tanti») e *How can you tell*. Quest'ultimo è di chiara ispirazione melodica americana, più consona alle possibilità di questa voce forte e meravigliosa. (Columbia 45 giri).

★ **CATHERINE SPAAK** (in attesa del divorzio?) non trascura l'attività canora. Sta per lanciare «Mon amie, Mon copain» un grande successo francese.

★ **MINA** è passata ad un'altra etichetta, la Hi-Fi, e ci presenta un trio d'effetto «Città vuota», «E' inutile», «Valentino vuole». u. c.

Riduzioni E.N.A.L. — Adriano, Adua, Alba, Alpi, Ambrosio, Ariston, Astor, Azzo, Aurora, Augustus, Capitol, Ciborio, Cristallo, Corallo, Eldorado, Esperia, Flora, Giardino, La Perla, Lucento, Lux, Nazionale, Odeon, Olimpia, Orfeo, S. Paolo, Roposi, Sociale, Speria e Vittoria. Teatri Carignano e Gobetti, Circo Americano e Palazzo del Ghiaccio (biglietti alla cassa). Per venerdì: Teatro Alfieri «Rugantino» (bigl. all'Enal).

Tra il serio e il faceto, PETER SELLERS si confessa

«Sul mio conto se ne dicono tante e purtroppo sono quasi tutte vere»

L'attore britannico ha interpretato nei mesi scorsi il suo primo film italiano

Nostro servizio particolare

Roma, martedì sera.

«Sul mio conto se ne dicono tante, che a volte mi sento avvilito. Tanto più che di vero, purtroppo, c'è quasi tutto». Chi parla così è quello stravagante personaggio, ormai popolarissimo anche in Italia col nome di Peter Sellers. Collezionatore inguaribile di automobili, imitatore, attore serio e comico, è stato più volte consigliere «segreto» di Macmillan. Di lui Sophia Loren, che lo ebbe a fianco per il film La milladeria, disse: «Peter ispira fiducia. E' agitato, vive volentieri ma non ti fa mai dimenticare che, finito di vivere, potrebbe dirti qualcosa di molto importante».

Sophia sa però dimenticare di aggiungere che Sellers, quando è serio e sta facendo qualcosa d'importante, potrebbe d'improvviso metterti nel più profondo degli imbarazzi. Come quella volta che stava recitando in tv, e si sedette tranquillamente sul pavimento interrompendo la battuta prevista dal copione per iniziare — dopo aver chiesto scusa ai compagni di scena — un privato colloquio con i telespettatori durato oltre dieci (per altro divertentissimi) minuti.

Quanti film ha interpretato! Venti, trenta? Nemmeno lui lo ricorda. «Se fossi stato un facoltoso e avessi accettato tutte le proposte che mi sono state fatte, avrei potuto interpretare anche Amleto», dice. Chi potrebbe giurare che questo mostro sacro dell'imitazione, questa figlia d'arte che si vanta di avere l'intero albero genealogico formatosi sui palcoscenici (una sua nonna cantante introdusse all'inizio del secolo in Inghilterra la rivista musicale), non sarebbe pronto a darci anche del «pronco di Dantescra» una soddisfacente interpretazione? Lo ha fatto pure Alec Guinness, e Peter Sellers oggi gode in Gran Bretagna una stima pari se non superiore al famoso interprete di alta personaggi diversi in Sangue blu.

Peter Sellers nei mesi scorsi ha interpretato il suo primo film italiano. Italiano per modo di dire: perchè — di produzione statunitense — è ambientato in casa nostra, tra Amalfi e Cortina d'Ampezzo (con una puntatina a Nizza). Si intitola La pantera rosa, *e lui è un goffibile, estroisissimo ispettore di polizia.*

Il film, diretto da Blake Edwards, un esperto di yoga, ha un finale a sorpresa come nei finimi televisivi dell'avvocato del diavolo Perry Mason, che vedono accusato il personaggio meno sospettabile. Solo che qui, dicono i critici britannici, la pietanza è condita di aromi e spezie di esilarante e insieme lagrimevole effetto.

p. e.

Peter Sellers con Capucine nel film «La pantera rosa»

OGGI al LUX UN IMPETO DI GUERRA!
DIRK BOGARDE
DINAH SHERIDAN - LAN HUNTER

L'ora del grande attacco
Regia di PHILIP LEACOK - Distr. RECORD CIN.

Domani al DORIA in grande "Prima,,
LA PIU' BRILLANTE COMMEDIA DELL'ANNO

OGGI ALL'AUGUSTUS
UN GRANDE RITORNO
IL BRIGANTE MUSOLINO
IL CAPOLAVORO DI M. CAMERINI

CORSO
DA GIOVEDI'
IL FILM DELLE FESTE

ARLECCHINO
OGGI
UN FILM ALLUCINANTE!
Gli invasati
con JULIE HARRIS
CLAIRE BLOOM
RUSS TAMBLYN
Diretto da Robert Wise, il regista di Lassù qualcuno mi ama e West Side Story

DA VENERDI' AL
VITTORIA
IL FILM DI NATALE
SINATRA MARTIN
ERSBERG ANDREWS
I 4 DEL TEXAS

Dott. P. ADLER - Specialista Malattie della pelle e veneree
Via Cesare Balbo 2 angolo via Roma
Ore 10.30-12, 16.30-19 Tel. 53.13 - 46-585

NUOVITALIA
di Maurizio Kezich
INFORMAZIONI COMMERCIALI E PRIVATE - ABBONAMENTI TELEFONICI PROVVISORI
Via Pio V: 29
Telef. 682.139 - 682.876 - 682.187

GRUNDIG
CAVICCHIOLI
VIA P. MICCA 5

STORIA DEL PIEMONTE
quindici Autori, prefazione di L. Simoni, EDIZ. CASANOVA, due splendidi volumi con centinaia di illustrazioni, 12 incisioni, carte a colori nel testo e f. t. Legati in piena tela L. 25.000

PARIS
Viaggio di Capodanno in treno o aereo. Visite - escursioni - camere con bagno Lit. 35.000 e 49.000. Agenzia FRANCO ROSSO
Corso Giulio Cesare 15 - Telefono 776.493

Da giovedì al REPOSI
Finalmente un film che tutti possono vedere con gioia
RIVIVONO PER VOI SULLO SCHERMO I PIU' FAMOSI ED INDIMENTICABILI PERSONAGGI DI EMILIO SALGARI IN UNO SPETTACOLO MERAVIGLIOSO GIRATO NEI LUOGHI INCANTEVOLI OVE LO SCRITTORE AMBIENTO' LE AVVENTUROSE VICENDE

AVVENTUROSO, COLOSSALE, EPICO E MERAVIGLIOSO

TEATRI E RITROVI

Prenot. biglietti settore La Stampa *v. Roma ang. v. Bertola, tel. 53-215*

Alfieri dal 19 dicembre la commedia musicale «Rugantino» con Nino Manfredi, Aldo Fabrizi, O. Vanoni.

Carignano ore 21,25 Stabile di Torino presenta: «Stefano Pelloni detto il Passatore» di M. Dursi. Ediz. Stabile di Bologna. Fino al 25 dicembre.

Gobetti ore 21,25 il Teatro Stabile di Torino in «Il re muore» di E. Ionesco e «La grande rabbia di Philipp Hotz» di M. Frisch. Fino al 2 gennaio.

Alcione: Rivista Frede Pistoni. Orario 16,15 - 21,15.

Mallerio «Il Pentagono di mezza età» Rivista Mario Ferrero 16,15-21,15.

Palazzo Ghiaccio 15-18; 21-23,30.

Circo Americano (Palazzo dello Sport, Parco Ruffini, tel. casse 337-800): 16-21. Locale riscald. Ultimo giorno.

Museo del Cinema (Palazzo Chiablese): 17-21,15 omaggio al film muto con «Pericoloso amore» (Lev Ivrijl) di Laurits Fals.

Al Florida Club (p. Solferino, tel. 42-822): 21 complesso Boccuccio e d'Andri. Canta Sergio Gariglio.

Al Nirvana: 21 Bevione - Bob Silva.

Arlecchino Danze: ore 21,15 Sergio Endrigo e Franco e i G. 5.

Augusto Hostess: 21 Serata azzurra.

Bronco: ore 21 orch. River Side.

Caribbean: 21 compl. Sergio Nardi.

Cicala Danze: 21 orch. Tenuccio.

Faro Danze: 21 compl. Bonazelli.

Gazebo Danze: 16,30-21 The Jo.

Gay Sole: 17-21 Enzo e i 4 Angeli.

Gran Mogol: 21 compl. «4 + una».

Hollywood Danze: 21 «I Millo's».

La Perla: ore 21 Bruno Marighi.

La Serenella: 21 Lea Loris.

Le Roi: 21 orch. Pippo Mauger.

Messina Danze: 21 Chi-ca-cha.

Principe Club Danze: ore 21 Paolo Martino e i Fiassoli.

Trapadero: 21 Compl. i Castellani.

Chez Louis (P. Tommaso 5): Attraz.

Columbia Night Club: Attrazioni.

Moulin Rouge (p. Carlina, 546-270): Attrazioni internaz. Orch. Cordaro.

Abaljour (Sacchi 28, t. 41-035): 21.

Acapulco (Monc. 145, t. 883-866) 21

Bananda Gogo. 230-31), Martinetto.

Bentley Revival's Club «Whisky a Gogo più (Carcerato 2, t. 678-978).

Caprice, Sacchi 16, t. 521-518: 21.

Centro Club Gogo, p. Castello: ore 21.

Holiday, Vins. 3, t. 511-736): 21.

Lido Whisky (c. Monzalleri 422, tel. 697-076): ore 21: festivi 16-21.

Monkey's, Cramsci 15, t. 41-573: 17.

Scotch Whisky (via Volta 6): ore 21.

Villa Gay (Moncalieri 52): ore 21.

West End a Gogo - Hotel Ristorante str. Traforo - Pino Tor., tel. 890-270.

Whisky Notte (t. 667-363): ore 21.

SPETTACOLI A TORINO

CINEMATOGRAFI

Ambrosio: «Amore e desiderio» Maria Oberon, Steve Cochran, Curd Jurgens. Technicolor. Vietato minori 16.

Astor: «Lawrence d'Arabia» con A. Guinness, A. Quinn, J. Hawkins, J. Ferrer, Peter O'Toole, panoramico, technicolor. Orario: 14-17,30-21,30.

Corso: «Universo proibito» eastmancolor, scope. Vietato minori 14.

Cristallo: «Le estasi di una vedova» Rivista Mario Ferrero 16,15-21,15.

Doria: «Mani sulla lima» Margaret Rutherford, Terry Thomas, techn.

Edelweiss: «Cleopatra» Elisabeth Taylor, R. Burton, Harrison, in Todd-ao tech. Istalo spettacoli 14,30-16-21,40. Ultimo tentino 0,50.

Luce: «L'ora del grande attacco» con Dirk Bogarde, Dinah Sheridan.

Nazionale: «Il segreto del Narciso d'oro» di Edgar Wallace, con Cristopher Lee. Vietato minori anni 16.

Reposi «La corruzione» Alain Cuny, Rosanna Schiaffino, Jacques Perrin.

Resegone «La noia» con Catherine Spaak. Vietato minori anni 18.

Vittoria «I 4 tassisti» Mascarin, A. Fabrizi, P. De Filippo, G. Bramieri, Yvonne Furneaux.

Ariston: «Irma la dolce» Jack Lemmon, Shirley Mac Laine. Technicolor.

Artecinema: «Gli invasati» Julie Harris, Claire Bloom, Richard Johnson.

Augustus: «Il brigante Musolino» di Mario Camerini

Capitol: «55 giorni a Pechino» con Charlton Heston, Ava Gardner, David Niven, technirama, technicolor. Orario: 13,20 - 16,35 - 19,10 - 22,00.

Metropol: «Gli italiani e le donne» W. Chiari, R. Vianello, A. Fabrizi, S. Mondaini. Vietato 14.

Teatro: «I figli del diavolo» technicolor. Apertura ore 10.

DARIX TOGNI
prossimamente in Piazza d'Armi
con il suo nuovo
CIRCO

TROCADERO
Via A. Doria 9 - tel. 883.771
SERATA
TESSILMODA
Compl. CASTELLANI

ARLECCHINO DANZE
DA STASERA
PER SOLI TRE GIORNI
SERGIO ENDRIGO
FRANCO E I G. 5

LE ROI DANCING
Il classico locale della novità presenta da giovedì e sabato in «première» assolute per Torino
MICHELE

Esperia: «Il commissario» A. Sordi, Claudia Cardinale. «Una manciata d'odio». **Mirafiori** «Sexy si nasce bis». **Vittoglio:** «L'isola di Arturo» di Damiani. Vietato minori 14.

Ellisse: «Ranch delle violenze» Richard Egan, P. Moore. Aperi. ore 16. **Prejan:** «Erede di Robin Hood» techn. Al Madison, David Ferrar.

Rex: «Io e le donne» P. Rialt.

S. Paolo: «L'impero dei mitra» con Myron Healey, Sam Edwards.

Artisti: «Sexy follie» techn. scope. **Belgio:** «Avventuriero Lousiana». **Corallo:** «L'implacabile» N. Manfredi. **Eridano:** «Inferno sotto zero» con Alan Ladd, technicolor. **Orpea:** «La grande sfida». **V. Venetoz:** «Tesoro isola proibita».

Astra: «Traditore di Fort Alamo» techn. Glenn Ford, Julia Adams. **Baracca:** «La bionda esplosiva» techn. Jayne Mansfield, Tony Randall. **Eliseo** «Fantasma mari della Cina». **Massaua:** «Sansone contro i pirati» Kirk Moris, M. Lee, technicolor. **Odeon:** «Orzi e Curiosi» Alan Ladd, Franca Bettoja, technicolor. **Starr** «L'furia dei marines» A. Nichol, Frank Latimore.

Adua: «Cavalcata all'Ovest» R. Francis, O. Reed e Variatà 16,30-21,30. **Aurora:** «Assassinio sul treno» di Agatha Cristhie. **Brissac** «Cronaca di un assassinio» Allen Baron, L. Mc Cuthy. Vist. 14. **Edelweiss:** Duplice criminal stris-tease. **Fortitudo:** «2 pistole per 2 fratelli». **Moderno:** «Io e la donna» P. Arnell. **Nord:** «Tarzan e la sirena» con Johnny Weissmuller. **Palermo:** «La famiglia assassina di Mr Baker» Vist. 14. Apertura 14,30.

Ambra «I mercenari» A. Murphy, Zanin «Lo sceriffo in gonnella» D. Reynolds, S. Forest, technic, scope.

Cairoli «I bolidi» con Bill Travers, Sidney James, Ursula Jeans.

Casanova «I pilastri del cielo» tech. Jeff Chandler, Dorothy Malone.

Continentale «Il prigioniero della miniera» G. Cooper, S. Hayward, tec. sc.

Fiera: «Hollywood o morte» techn. J. Lewis, D. Martin, A. Ekberg.

Italia «Il segreto di Boodle» techn. scope, Dominique Boschero.

Moderno: «Vita di un gangster» e «Colpo in otto».

Piemonte: «Sexy nudo» techn. scope.

S. Carlo: «Prima linea» (Attack) Jack Palance, Eddie Albert.

Spezia: «I gangster del ring» Audie Murphy, Barbara Rush.

Diana: «Gangster in eguito» Frank Sinatra, Sterling Hayden.

Ebe: «Pranzo di Pasqua» C. Hanson.

Ideale «In Italia si chiama amore».

Alba: «Mondo cane» technicolor.

Andrea: «Vagon Master, la carovana dei Mormoni» B. Johnson, J. Dru.

Apollo: «Sexy nel mondo» (Attraz. interiaz.) technic. Vietato min. 16.

Lucento: «Le spione» J. P. Belmondo.

Lux: «Zorro».

Splendor: «Una storia del West» techn. scope, G. Mahoney, G. Roland.

Non fate un regalo che duri un solo Natale regalate un libro

Garzanti

Una strenna ideale per tutti

Enciclopedia Garzanti per tutti
Dizionario Garzanti della lingua italiana
riuniti in
un elegante astuccio trasparente
3 volumi, 94.000 voci,
4.300 ill., 2.500 pagg. L. 3.700

L'Illustrazione Italiana
90 anni di storia
a cura di Flavio Simonetti
prefazione di Domenico Bartoli
La storia, la cronaca e il costume del mondo intero attraverso gli articoli e le immagini preziose del più illustre periodico italiano
Volume ril., in rotocalco, oltre 1000 ill., 384 pagg. L. 10.000

Splendore dell'arte cristiana
di Dmitri Kessel
Le espressioni più insigni dell'arte cristiana di tutti i tempi nelle immagini di un grande fotografo
Volume ril. in tela, formato 29,2 x 30, 103 ill. a colori, 276 pagg. L. 24.000

Il Museo di Mosca
di K. M. Malizkaia
Per la prima volta, in una serie di riproduzioni tecnicamente perfette, i tesori del famoso Museo Puškin
« Musei e gallerie d'arte »
100 tavole a colori, 212 pagg. L. 15.000

El Greco
di Leo Bronstein
In cinquanta tavole espressamente realizzate un panorama unico del Maestro spagnolo
« I grandi pittori »
50 tav. a colori, 19 ill. in nero, 124 pagg. L. 10.000

Delacroix
di René Huyghe
Una rassegna visiva eccezionale, un'opera critica definitiva sul « padre dell'arte moderna »
Volume ril. in tela, formato 21 x 29,7, 56 tav. a col., 406 illustrazioni in rotocalco, 564 pagg. L. 18.000

I mistici
a cura di Elémire Zolla
Il pensiero religioso dell'Occidente raccolto per la prima volta in un'antologia rigorosa, ma accessibile a tutti
« Antologie »
Volume ril. in mezza pelle con custodia, 37 ill. a colori e in nero, 1624 pagg. L. 9.500

Collana « Antologie »

Scrittori della realtà
Introduzione di Alberto Moravia
Commenti di P. P. Pasolini e A. Bertolucci
860 pagg. L. 7.500

Umoristi neri
a cura di Bruno Tasso
408 pagg. L. 3.800

Umoristi dell'Ottocento
Prefazione di Attilio Bertolucci
564 pagg. L. 5.500

Umoristi del Novecento
a cura di G. B. Vicari
564 pagg. L. 6.500

Storia degli Stati Uniti
Nascita dell'America moderna (1865-1951)
di Arthur M. Schlesinger, Sr.
Un testo fondamentale per comprendere quel secolo di storia che vide la nascita e l'affermazione di una grande potenza mondiale
« Collezione storica »
12 tav. a colori, 487 ill. in nero, 780 pagg. L. 9.000

I primi eroi
Presentazione di René Clair
In un libro unico al mondo i personaggi più popolari e le storie più belle degli artisti del fumetto
Volume ril., interamente a colori, formato 21 x 28,5, 450 tavole, 462 pagg. L. 8.500

Libri per ragazzi

La storia della buona notte
a cura di Julia Lapman e Hansjörg Schmitthenner
158 pag. L. 2.800

Storie di Gesù
di A. Ourslar Armstrong
160 pagg. L. 3.200

Le fiabe
di Guido Gozzano
148 pagg. L. 2.800

Winny-Puh l'orsetto
di A. A. Milne
224 pagg. L. 3.000

Il Carnacina
a cura di Luigi Veronesi
Un grande libro italiano di cucina tradotto in tutto il mondo
Volume ril. in balacuir formato 17 x 24, 2487 ricette, 816 pagg. L. 5.500

Mangiare e bere all'italiana
di L. Carnacina e L. Veronelli
Un libro che rende giustizia alla cucina tradizionale e ai vini d'Italia
Volume ril. in balacuir, formato 14 x 23, 336 ricette, 230 pagg. L. 3.200

Il gourmet internazionale
di Luigi Carnacina
Il meglio della cucina d'ogni paese raccolto e descritto da un autorevole gastronomo
Volume ril. in balacuir formato 14 x 23
234 ricette
All illustrazioni
180 pagg. L. 3.000

Il Nilo Azzurro
di Alan Moorehead
Uomini d'arme, avventurieri, esploratori, nell'epopea del grande fiume africano
« Grandi viaggi illustrati »
54 ill. in nero, 320 pagg. L. 2.800

Ho trovato Il Dio bianco
di Pierre Nicaise
Un archeologo sulle tracce del primo audace navigatore che toccò le coste del continente americano
« Storia della civiltà »
167 ill. in nero, 360 pagg. L. 3.300

Vita nel mare
di J. Yves Cousteau e J. Dugan
La storia delle famose esplorazioni subacquee del Comandante Cousteau
« Grandi viaggi illustrati »
131 ill. a colori e in nero, 312 pagg. L. 3.200

La Bibbia aveva ragione (per immagini)
di Werner Keller
La grande vicenda biblica in una eccezionale sequenza di documenti e di testimonianze archeologiche
Volume ril., formato 17 x 22, 337 ill. a colori e in nero, 382 pagg. L. 8.000

Renoir mio padre
di Jean Renoir
La vita del Maestro dell'Impressionismo scritta dal figlio, il grande regista cinematografico
Volume ril., formato 15,5 x 22,5, 8 tavole a colori, 48 ill. in nero, 472 pagg. L. 5.500

Enciclopedia Garzanti
III edizione riveduta e aggiornata
La prima enciclopedia organica. Una grande impresa editoriale al servizio della cultura
3 volumi ril. in tela, 90.000 voci, 15.000 ill. in nero e a colori, 4500 pagg. L. 48.000

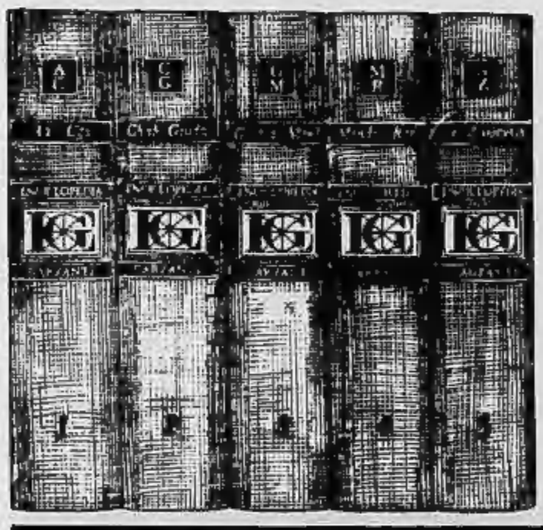

Il mio amico
IV edizione completamente rinnovata
L'enciclopedia per ragazzi diversa dalle altre
6 volumi rilegati in tela, 4250 ill. in nero e a colori, 5000 pagg. L. 49.000

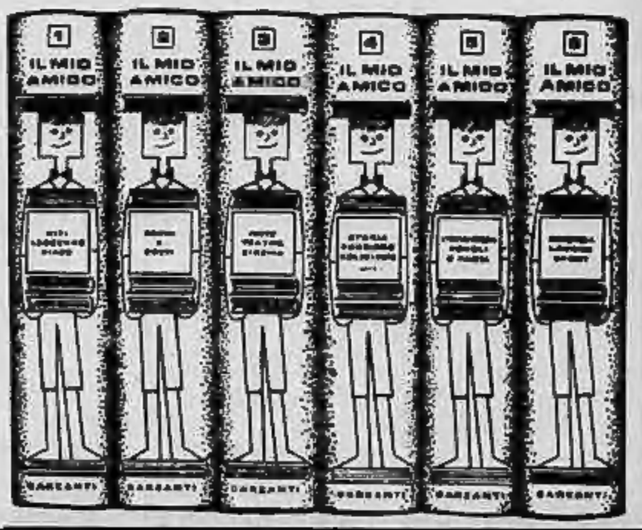

Il mondo degli animali
di Marston Bates
250 stupende fotografie commentano le pagine che un famoso scienziato ha scritto per svelare il segreto della vita del mondo degli animali
« Grande collana scientifica »
formato 21,5 x 28,
248 illustrazioni a colori e in nero, 316 pagg. L. 10.000

GI

Richiedete il Catalogo diverso al vostro libraio, oppure inviate questo tagliando all'Editore

Garzanti Milano - Via della Spiga, 30

Nome e Cognome

Via

Città (Prov.) (S. S.)

SULLE SCENE E SUGLI SCHERMI

STASERA ALLA TV

Si commemora Giuseppe Verdi con un «Trovatore» d'eccezione

Protagonista il Mario Del [illegible] - Il celebre [illegible] registrato l'opera prima dell'incidente [illegible] lo [illegible] dalle [illegible] qualche tempo

Una speciale edizione televisiva de Il Trovatore *andrà in onda questa sera sul Secondo Canale, nel quadro delle celebrazioni per il 150° anniversario della nascita di Giuseppe Verdi. E' soprattutto da notare il cast dei cantanti che interpreteranno il celebre melodramma verdiano: Mario Del Monaco (attualmente in clinica per un incidente: ma l'opera era già stata registrata), Leyla Gencer, Fedora Barbieri, Ettore Bastianini, Plinio Clabassi, Laura Londi e altri. L'opera è stata concertata dal maestro Fernando Previtali che dirigerà l'Orchestra e il Coro (istruito dal maestro Rognoni) di Milano della Radiotelevisione. La regia è stata curata da Claudio Fino.*

Ricordiamo brevemente la vicenda: un poggio narra come alcuni anni prima una zingara facesse il malocchio a uno dei figli del conte di Luna, per cui fu bruciata viva. La zingara aveva una figlia che rapì il bimbo nella propria culla, col proposito di vendicarsi, e il giorno dopo, infatti, venne trovato lo scheletro di un bambino fra i resti di un rogo.

L'attuale conte di Luna, fratello del bimbo rapito e bruciato vivo, ama la giovane Eleonora, ma costei è innamorata del Trovatore Manrico, che vive con la zingara, sua madre. Eleonora, credendo che Manrico fosse morto in guerra, entra in un convento, ma il Trovatore la rapisce. Gli sbirri del conte di Luna arrestano la zingara, in aiuto della quale accorre il figlio Manrico, e anche costui viene arrestato.

Eleonora chiede al conte la libertà di Manrico, promettendogli il suo amore, ma prima ingerisce un veleno per non essere sua, e, quando entra nel carcere dov'è il Trovatore per comunicare a costui la liberazione, cade morta ai suoi piedi. Intanto il conte, fuori di sé, fa decapitare Manrico, mentre la zingara gli rivela che l'ucciso è il suo stesso fratello, poichè essa aveva gettato nel rogo, tanti anni prima, per tragico equivoco, il proprio figlio, adottando poi Manrico come tale.

* *

Un film del noto regista americano Henry Hathaway — Chiamate Nord 777 — realizzato nel 1948, andrà in onda questa sera sul Primo Canale.

Negli Stati Uniti, al tempo del proibizionismo, un giovane viene ingiustamente accusato d'aver ucciso un poliziotto. Al processo la giuria lo dichiara colpevole e lo condanna. La madre del giovane, convinta dell'innocenza del figlio, lavora giorno e notte per mettere da parte una certa somma da dare in premio a chi, in base a indagini, riesca a provare che la giustizia ha commesso un errore.

La notizia di questo premio richiama sulla triste vicenda l'attenzione della stampa, e un cronista si reca dalla povera madre per un'intervista. Dopo il colloquio, anche il giornalista è convinto che il giovane non è l'assassino ed è quindi incitato a occuparsi del caso che l'appassiona. Dopo varie peripezie, egli riesce a provare l'innocenza del condannato.

Leyla Gencer interpreta il personaggio di Eleonora

Il tenor Mario Del Monaco nella sua abitazione di [illegible]

Migliorano le condizioni del tenore Del Monaco

ROMA, martedì sera.

Le condizioni di Mario Del Monaco, ricoverato in una clinica dell'Est, sono migliorate. La scorsa notte, il cantante ha potuto riposare e stamane appariva alquanto sollevato. Un eventuale intervento chirurgico, riguardo alla frattura, non sarà effettuato prima di una ventina di giorni.

NOTIZIE D'ARTE

La sonda del «Marcatrè» nella cultura contemporanea

S'anche il «Marcatrè» sarà come una rivista genovese, relativa quindi ad un ambiente specifico, fin dal primo numero presentato nei giorni scorsi, non v'è dubbio che gli interessi agitati sulle sue pagine, offrendo una possibilità di incontro tra gente di cultura, dall'artista al critico, dall'architetto al musicista, ne fanno non soltanto un testimone estensivamente aperto alla conoscenza anche comparata dei vari fenomeni della cultura contemporanea, ma anche il documento di una cultura dalla quale l'agile rivista, diretta da Eugenio Battisti, docente di storia dell'arte all'Università di Genova, è in definitiva partecipe.

La sua redazione (in via Colombo 10-2 - Genova) vuole dunque essere una specie di crogiuolo in cui mescolamenti si cercherà una risposta immediata a ciò che accade. Il «Marcatrè» (che potrebbe anche aver tratto il nome dai cercatori di petrolio «che chiamano marcatura, marcatore, marcatrè: i livelli di trivellazione sempre più profondi») si propone dunque di essere «pettegolo, curioso, paradossale, istintivo, malevolo... suggerire problemi, più che risolverli», saltando a rispolverare appunto quella compiacenza di mativazioni «caratteristica d'una cultura in movimento».

Il sommario del primo fascicolo richiama l'attenzione del lettore su «la mala informazione», ritorcendo contro quei critici che nel '48 paragonavano le sculture di H. Moore a «statue di gruviera» l'epiteto di «critici del formaggio»; su la «nuova musica» sulla quale s'è discusso a Palermo nell'ottobre scorso, e sulla nuova avanguardia letteraria del gruppo '63; sul «momento assai vivace» che a Varucchio ha visto «tutti o quasi tutti contro Argan»; saguono ricerche su motivi di folklore, recensioni, l'ampio capitolo riservato alle arti visive con scritti di Crispolti, Menna, Bruno, ed un ampio corredo di articoli in «antologia» critica, «calendario» e «notiziario».

an. dra.

Il baritono Titta Ruffo commemorato ieri a Pisa

Pisa, martedì sera.

Nel decimo anniversario della morte di Titta Ruffo, il celebre baritono è stato commemorato ieri sera al teatro Verdi per iniziativa del comune di Pisa. Dopo il discorso celebrativo tenuto dal dott. Giorgio Gualerzi, sono stati presentati dallo stesso oratore alcuni dischi di Titta Ruffo. La manifestazione si è conclusa con un concerto di alcuni giovani cantanti toscani.

continua la
VENDITA STRAORDINARIA
a prezzi eccezionali
SANET 1870
SANET tessuti
SETE LANE COTONI MERCERIE SCAMPOLI
SANET ■ VIA ROMA 53 ■ TORINO

VOLKSWAGEN - PORSCHE
MONTICONE CONCESSIONARIO TORINO E PROVINCIA
SEDE: PIAZZA ADRIANO 1 - TELEFONI 382-772 - 372-851
Corso [illegible] 33 - [illegible] — USATO: Via [illegible] 6 - Telef. 651-581

I CONCERTI DEL CONSERVATORIO

Suonano di nuovo insieme i solisti del trio Albenori

Stasera eseguiranno musiche di Mozart, Ravel e Brahms

Il «Trio Albeneri», formato da tre valenti strumentisti — il violinista Giorgio Ciompi, il violoncellista Benar Heifetz ed il pianista Arthur Balsam — che il nostro pubblico ebbe già occasione di apprezzare sia separatamente, sia nell'attuale formazione, questa sera, per gli «Amici della musica», eseguirà al Conservatorio musiche di Mozart, Ravel e [illegible].

[illegible] grazia squisita del Boccherini vi [illegible] la dolcezza di una cantabilità fluente e spontanea e l'equilibrio formale e sonoro d'un magistero sicuro traspaiono dal Trio in si bem. K 502, che Mozart compose, per i propri fini concertistici, nella capitale austriaca nel 1786 (l'anno stesso delle Nozze di Figaro):

In contrasto con la trasparente e tenera musicalità di Mozart apparirà poi la lucentezza quasi metallica delle sonorità del Trio in la magg. di Ravel (1914), nei cui quattro tempi — «Moderato», «Scherzo», «Passacaglia» (col dipico basso ostinato) e «Finale» — si ritrova il distacco dall'impressionismo e l'orientamento verso il neoclassicismo, che già si delineava chiaramente allora in certi ambienti musicali.

Il Trio in si magg. op. 8 del ventenne Brahms risulta tutto permeato dal fervido impulso di una gagliarda ed esuberante giovinezza. Alcuni decenni più [illegible] il musicista amburghese volle fare una revisione del lavoro, allo scopo di togliere alcune angolosità; e vi riuscì felicemente, senza pregiudicare il vigore dell'Allegro con brio», la scioltezza ritmica e la levità aerea dello «Scherzo» (quasi danza di elfi o di fate), la seguente estasi dell'«Adagio» e la salda costruttività dell'Allegro finale.

L. C.

Heifetz, Balsam e Ciompi compongono il trio Albenori

OGGI SUL VIDEO

Primo Canale (nazionale)

17,35: La tv dei ragazzi: [illegible]: Cinegiornale dei ragazzi. - Zan, il cammellino bianco, documentario.
18,30: Non è mai [illegible] tardi.
19—: Telegiornale.
19,15: Le tre arti: Rassegna di pittura, scultura e architettura.
19,55: [illegible] famiglia, a [illegible] di Padre [illegible].
20,10: Sport.
20,30: Telegiornale.
21,35: «Chiamate Nord 777», film. Regia di Henry Hathaway. Int.: James Stewart, R. Conte.
22,50: Conoscere la natura. Gli insetti: 5ª - Le libellule.
23,10: Telegiornale.

Secondo Canale

21,05: Telegiornale.
21,15: «Il Trovatore», opera di Verdi. Interpreti: Mario Del Monaco, Ettore Bastianini, Leyla Gencer, Fedora Barbieri, Plinio Clabassi, Laura Londi e altri. Orchestra della Radiotelevisione. Direttore Fernando Previtali). Regia di C. Fino.
[illegible]: Mezzo sport.

I PROGRAMMI DI DOMANI

PRIMO CANALE [illegible] — Ore [illegible]0-13,55: Telescuola - 10,45: La Nuova Scuola Media - 17,30: La tv dei ragazzi - 18,30: Non è [illegible] tardi - 19: Telegiornale - 19,15: I dibattiti del Telegiornale - [illegible] Sport - 20,30: Telegiornale - 21,05: 700 anni: in occasione del Settimo centenario della traslazione del corpo di Sant'Antonio da Padova - 21,50: Combiato La Tour - 22,35: Dal Mediterraneo al Pacifico - 23,50: Telegiornale.

SECONDO CANALE — [illegible] 21,05: Telegiornale - 21,15: «Paura per Janet», giallo di F. Durbridge (Sesta e ultima puntata) - 22,30: «Il pugile», telefilm - 23,20: [illegible] sport.

un
RAMAZZOTTI
fa sempre bene
due ancora meglio
uno al bar e...
...uno a casa*
*ma perché un bicchierino?
a casa, per voi e per gli ospiti,
è meglio averne sempre [illegible] bottiglia
Ramazzotti, l'amaro di classe, fa
di ogni vostra [illegible] serata
aperitivo digestivo corroborante

OGGI E DOMANI ALLA RADIO

Opere liriche di Rossini ■ Parodi sul Nazionale alle 20,25
Enzo Tortora presenta Dribbling [illegible] 20,35 [illegible] Secondo

MARTEDI' 17 [illegible]

PROGRAMMA NAZIONALE (Torino I, m. 457,3, Torino m.f. II). — Ore 7: Giornale - 7,15: La ronda delle arti risponde delle arti figurative - 10,20: Un quarto d'ora di novità - 10,45: Arie di vita nostra: canti e danze del popolo italiano - 11: Programma per i ragazzi - 11,30: Corriere del disco: musica da camera - 12: Giornale.

Ore 17,25: concerto sinfonico diretto da Franco Caracciolo, con la partecipazione del violinista Arnoldo Ciompi - Nell'intervallo: Il racconto dei Nazionali: «L'ultimo treno di strada», di Giuseppe Marotta - 18,10: La voce dei lavoratori - 18,30: Motivi in giostra - 20: Giornale.

Ore 20,25: «L'inganno felice», farsa di G. Foppa, musica di Gioacchino Rossini. Interpreti: Emilio Cundari, Fernando Jacopucci e altri; direttore Carlo Franci. Orchestra «Alessandro Scarlatti» di Napoli - «Le belles bergères», festa falcata in un atto di L. B. Mallarm, musica di Renato Parodi; direttore Mario Rossi. Orchestra sinfonica e coro di Torino - 22,35: Cultura e costume nel Teatro del Medioevo - 23: Oggi al Parlamento - Giornale.

SECONDO PROGRAMMA (Torino II, m. 367,3, Torino m.f. II, Alessandria Sicilia Cuneo m. 280,4) — Ore 14,30: Giornale - Borsa di Milano - 14,45: Discorama - 15: Musiche da film - 15,15: Motivi scelti per voi - 15,30: Giornale - 15,33: Concerto in miniatura: interpreti di ieri e di oggi: tenore Beniamino Gigli - 16: Rapsodia.

Ore 16,30: Giornale - 16,35: Panorama di motivi - 16,50: Fonte viva: canti popolari italiani - 17: Scherma panoramica di Mino Doletti - 17,30: Giornale - 17,33: Non tutto ma di tutto: piccola enciclopedia popolare - 17,45: Personaggi sorridenti.

Ore 18,30: Giornale - 18,35: Cinque minuti: Guido Fanoli e «il diritto naturale» - 18,50: I vostri preferiti - 19,30: Radiosera - 19,55: I grandi valzer - 20,20: Giornale.

Ore 20,25: Enzo Tortora presenta Dribbling, campionato di quiz a squadre, a cura di Carlo Silva e Mario Albertarelli. Orchestra diretta da Franco Russo; regia di Carlo Sibra.

Ore 21,30: Giornale - 21,35: Una, nessuna, centomila - 21,45: Musica nella sera - 22,10: L'angolo del jazz: panoramica del jazz moderno - 22,30-22,43: Giornale - Ultimo quarto.

TERZO PROGRAMMA (Torino III, m. 219,5, Torino m.f. III). — Ore 18,30: L'indicatore economico - 18,40: Personaggi della lirica - 19: Musiche di Kay Kamplit - 19,15: Le cantate - 19,30: Concerto di ogni sera - 20,30: Riviera della rivista - 20,40: Musiche di Debussy - 21: Il giornale del Terzo - 21,20: La sinfonia di Bruckner - 22,15: «Quartetto del cinquantenario», secondo di Marino Moretti - 22,45: Ora Mineur: La musica oggi.

MERCOLEDI' 18 DICEMBRE

(Principali trasmissioni)

PROGRAMMA NAZIONALE — Ore 8: Giornale - 8,20-10,30: Programmi musicali e di varietà - 10,30: La radio per la scuola - 11,15: Il concerto - 12,15: Arlecchino - 13: Giornale - 13,25: Italiani d'oggi - 13: Giornale - 13,15: La nevrosi da vedere - 16: Per i ragazzi - 17: Giornale - 17,25: Musica operistica - 18,40: Appuntamento con la sinfonia - 19,10: Motivi in giostra - 20: Giornale - 21,10: «Non può restare in disparte», radiodramma di P. Ichac - 22,15: Concerto violinistico e pianistico - 23: Giornale.

SECONDO PROGRAMMA — Ore 8,30: Giornale - 8,35-9,30: Programmi musicali - 9,30: Giornale - 9,35: Gentile signore - 10,30: Giornale - 11: Buongiorno in musica - 11,30: Giornale - 12: Terza pagina - 13: Il signore delle tredici - 17,30: Giornale - 18,05: Voci alla ribalta - 18,30: Giornale - Borsa di Milano - 19: Arie di casa nostra - 19,[illegible]: Giornale - 19,35: Concerto in miniatura - 19,50: Giornale - 19,50: Panorama italiano - 17,20: Giornale - 17,45: Radiosalotto - E... con Elsa Martinelli - 18,20: Giornale - 18,35: Classe unica - 19,30: Radiosera - 19,50: Musica sinfonica - 20,30: Giornale - 20,35: Club - 21,30: Giornale - 21,35: Gioco e fuori gioco - 22,10: L'angolo del jazz - 22,30: Giornale - Ultimo quarto.

TERZO PROGRAMMA — Ore 18,30: L'indicatore economico - 18: Musiche di Stradella - 18,15: La rassegna - 18,30: Concerto di ogni sera - 20,40: Musiche di Grieg - 21: Il giornale del Terzo - 21,20: Musiche di Schostakovich - 22,45: Gli organi antichi in Europa.

FIGURE E VICENDE DELLO SPORT

La società calcistica francese ha vinto una causa giudiziaria

Come fu che lo Stade Reims incassò 48 milioni di franchi

[illegible] 1961 Just Fontaine, centrattacco [illegible] Reims, ebbe un grave infortunio alla gamba sinistra che lo costrinse ad abbandonare l'attività - La [illegible] con la compagnia d'assicu[illegible] si è conclusa [illegible] nei giorni scorsi - Al giocatore [illegible] pagati 16 milioni

[illegible] il centro [illegible] una curiosa [illegible]

Parigi, martedì sera.

Per lo «Stade de Reims», la società calcistica francese che conta nella sua squadra parecchi degli attuali giocatori nazionali tra cui il famoso Raymond Kopa, il maggior incasso di questo scorcio di stagione è venuto in modo piuttosto singolare. Non attraverso un incontro di grande richiamo bensì in seguito ad una causa giudiziaria che ha visto come controparte una [illegible] compagnia [illegible] assicurazione.

La storia risale al gennaio 1961, quando Just Fontaine — centro-attacco della nazionale e del «Reims», che qualche mese prima si [illegible] fratturata per la seconda volta, [illegible] gamba [illegible] corso di una partita, — dichiarò dopo numerosi e inutili tentativi di ripresa, di dover costretto ad abbandonare, per impossibilità fisica, la sua attività di calciatore professionista. Un caso di rinuncia che era previsto ed incluso nella sua polizza assicurativa.

Il contratto prevedeva una garanzia di 40 milioni di franchi per il Club (cioè il Reims) e di [illegible] milioni per il giocatore. In [illegible] cioè, [illegible] invalidità permanente [illegible] Fontaine la compagnia [illegible] assicurazione avrebbe dovuto versare immediatamente alle due parti interessate la somma globale di 56 milioni. La compagnia, però, contestò questa invalidità e domandò una prova pratica [illegible] si [illegible] in presenza [illegible] una commissione di esperti e che fu ripresa [illegible] telecinematografica.

La prova dimostrò chiaramente l'impossibilità per Fontaine di calciare col piede sinistro, ma, pure questa volta, la compagnia rifiutò di pagare e richiese la proiezione [illegible] ripresa cinematografica [illegible] prova calcistica davanti agli avvocati che si occupavano del «caso» (fra i quali era il famoso maître René Floriot) e dei membri della commissione giuridica cui spettava la soluzione della vertenza. E per vincere [illegible] ogni costo questa causa... perduta, assai impiegò un arbitro, quanto sleale, sottofuggio.

Infatti, d'accordo coll'operatore, essa fece proiettare sullo schermo, il film montato al rovescio. Il gruppetto degli spettatori — un po' profano di cose calcistiche — vide dunque Fontaine calciare allegramente la palla col piede sinistro, mentre in realtà egli compiva il movimento col piede destro. Questa subdola manovra, però, riuscì soltanto a ritardare il verdetto del tribunale, che proprio in questi giorni, dopo avere constatato «la resistenza abusiva, ingiustificata e sleale della compagnia nell'adempiere i suoi obblighi» ha condannato la stessa — a senza possibilità di appello — a pagare al giocatore Just Fontaine, 15 milioni più un milione e cinquantamila franchi di interessi, e allo [illegible] de Reims» la somma di 40 milioni d'indennizzo, più otto milioni di danni e interessi.

Mario Bordone

Piccolo vagabondaggio sulle scene della boxe nel mondo

Sotto le luci del ring

[illegible] Gli organizzatori italiani [illegible] imparando a giocare d'azzardo: Lopopolo-Vaillant e Del Papa-Rodri[illegible] a [illegible], due "matches" che i nostri pugili possono perdere [illegible] a Buenos Aires Manca rischia il k.o. contro il picchiatore Jorge Fernandez [illegible] Burruni a moto perpetuo: ha combattuto il 13, sarà di scena il [illegible] a Sassari, salirà sul ring a [illegible] gennaio a Padova [illegible] Moraes e [illegible] a Santo Stefano [illegible] Alessandria

Le vedette della boxe italiana stanno uscendo dalla «campana [illegible] vetro». Per tutti i procuratori pugilistici di [illegible] nostro, conseguentemente, per [illegible] maggior parte degli organizzatori, [illegible] preoccupazione di misurare col bilancino [illegible] farmacista i rischi per i pugili [illegible] sino [illegible] base [illegible] ogni programma. Una politica forse [illegible]nata fino ad un paio d'anni fa, quando cioè [illegible] funzionava del calibro [illegible] Duilio Loi garantiva il «tutto esaurito» in ogni occasione anche se i suoi avversari — salvo pochissime eccezioni — erano scelti con abilità, limitando al minimo indispensabile i rischi [illegible] una sorpresa.

Sparito [illegible] scena Loi da una parte, temporaneamente fuori quadro anche il boom Du Piccoli, dall'altra per i matchmakers italiani si è affacciato il problema di riconsiderare l'interesse del pubblico per la boxe, che si andava legittimamente affievolendo. [illegible] è sortito [illegible] brusco cambiamento di rotta, la determinazione di [illegible]ere alla [illegible] vedette qualcosa di [illegible] [illegible] una prestazione a pagamento dall'esito praticamente sconfitto. [illegible] è deciso insomma di giocare d'azzardo.

L'esempio è venuto da [illegible] e la riunione di venerdì scorso ne è l'ultima conferma. Per vedere Benvenuti-Wright, Nuñez-Mathis e Burruni-Gomez, il pubblico ha fatto [illegible] al Palasport romano e la Iros ha incassato quasi quaranta milioni. E' vero che questa programma d'eccezione, [illegible] due matches equilibrati sulla carta ed il terzo diventato più facilmente pronosticabile soltanto [illegible] per la forzata sostituzione dell'avversario di Burruni — il connazionale Arias — è costato il sacrificio [illegible] un uomo di primo piano come l'italo-argentino Valerio Nuñez. Il pugile di Mendoza, forse valutato fino a quel momento in misura superiore ai suoi meriti, [illegible] ridimensionato [illegible] francese di origine algerina Alain Hosbas, che lo ha battuto per k.o. tecnico.

Milano segue, ad [illegible] settimana di distanza, l'esempio di Roma, presentando venerdì prossimo al Palasport, per iniziativa della Sis, due in[illegible] «al buio»: Doug Vaillant contro il campione d'Italia dei welters leggeri Sandro Lopopolo e Sisto Rodriguez contro Piero Del Papa, titolare della [illegible]na nazionale dei mediomassimi. Due campioni d'Italia che rischiano nella stessa serata [illegible] [illegible] imbattibilità [illegible] fronte ad avversari che figurano [illegible] i più qualificati del mondo nelle [illegible] rispettive categorie: Vaillant, un cubano di ventiquattro anni, potrebbe distruggere Lopopolo come Hosbas ha distrutto Nuñez. [illegible] pugile di [illegible] Domingo è considerato [illegible] quarto peso leggero [illegible] mondo ed ha [illegible] ace[illegible]tivo, fra l'altro, una vittoria per abbandono sullo stesso Hosbas, nonché successi ai punti sull'ex campione d'Europa Dave Charnley e sul landalitativo Louis [illegible]na, mentre al suo passivo si no[illegible] soltanto sconfitte contro uomini del calibro [illegible] Kenny Lane, Sunny Grant e Carlos Ortiz, quest'ultimo vincitore per k. o. tecnico al tredicesimo round in [illegible] incontro valevole per il titolo mondiale.

Anche Sisto Rodriguez è cubano: è già venuto a Roma due anni fa ed ha perduto [illegible] punti [illegible] Rinaldi per [illegible] pa [illegible] uno dei soliti verdetti «patriottici», dopo essersi tolto la soddisfazione di [illegible]

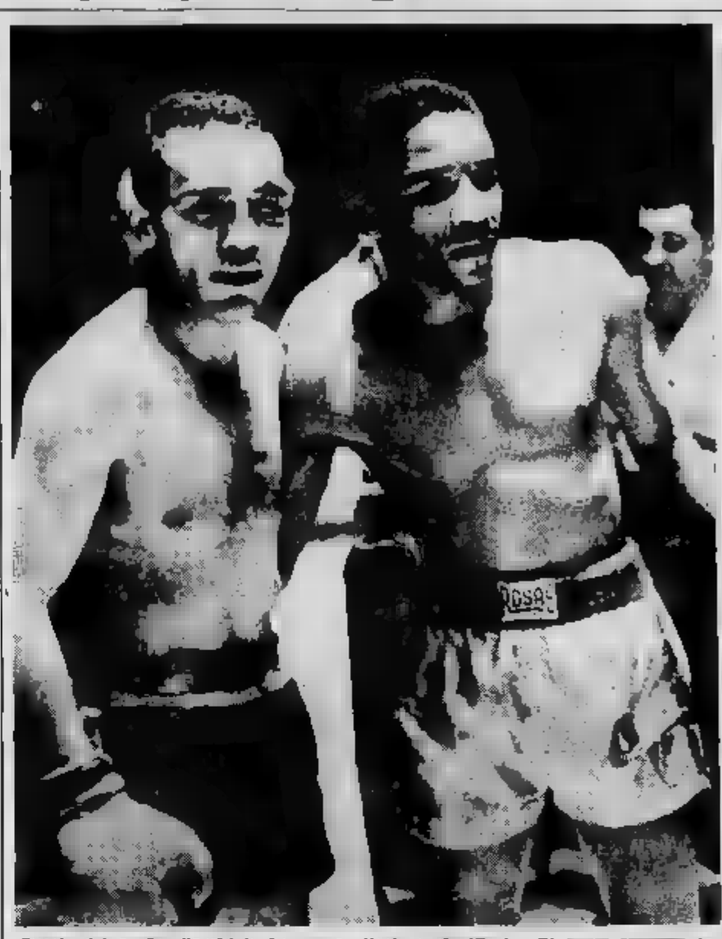

Questa fotografia d'archivio ha un particolare significato. E' [illegible] la sera del 4 dicembre 1961 a Parigi, al [illegible] [illegible] match» [illegible] Alesa [illegible] sinistra) ha perduto per abbandono all'ottava ripresa di fronte al cubano [illegible] Vaillant (a destra). Venerdì scorso a Roma il rivale Nhalisa ha stroncato Valerio Nuñez, venerdì a Milano Doug Vaillant potrebbe fare altrettanto con Lopopolo...

tero al tappeto il campione d'Europa. I rischi per Lopopolo sono dunque uguali a quelli per Del Papa, ed è per questo che il «terzo uomo» del programma milanese, il pesowelter Luciano Piazza, abbia vita tranquilla, incontrando il «cobra» brasiliano Napoleão Gomes [illegible] Silva.

* *

Si rischia in Italia, non si scherza neppure quando i pugili italiani vanno all'estero. Fortunato Manca, campione nazionale dei welters e pretendente al titolo europeo, è partito per Buenos Aires, dove il [illegible] [illegible] [illegible] prossimo al «Luna Park» ha un importante appuntamento con Jorge Fernandez, [illegible] dei più selvaggi picchiatori pugilato mondiale. [illegible] non ha mai perso per k. o., le quattro sconfitte della sua carriera sono state su[illegible] ai punti, salvo [illegible] per squalifica. Stavolta però il rischio è veramente grosso.

* *

Salvatore Burruni, l'inarrestabile, [illegible] campione d'Europa dei pesi mosca, che avrebbe dovuto concedersi un meritato periodo di riposo dopo il combattimento del 28 ottobre [illegible] a Torino con lo spagnolo Luis Agnado, continua invece [illegible] sua attività: è ritmo sostenuto. Dopo il k. o. inflitto venerdì al messicano Gomez a Roma, il piccolo fuoriclasse sarà [illegible] di scena [illegible] il 23 a Sassari [illegible] [illegible] accoppierà O' Neill, mentre per il 17 gennaio a Padova la G.B.C. gli sta preparando un altro confronto con un avversario da designare. Burruni ha già stravinto il «Trofeo Pelo» 1963 per [illegible] maggior numero di vittorie, ma ovviamente [illegible] [illegible] già puntando [illegible] per vincere anche quello [illegible] '64.

Altre [illegible] di boxe in breve: il corridore [illegible] Santo Stefano pugilistico si sta arricchendo di nuove iniziative in ogni parte d'Italia. Al programma di Milano, [illegible] Duran-X e Paleo-Sarti, vi aggiungono Alessandria con Marnea - Sinaparee, Michelon-X (Bermudes a Langhamer) e Cinquino-X (Fasoli), Pavia con Campari-Ben Said, Roma con un [illegible] stabilire, Cremona con [illegible] Santos-Bellavetta... Ravenna con De Jesus-Asioli. Boxe su tutti i fronti dunque, nel pomeriggio del 26 dicembre.

Gianni Pignata

Il programma dei P. O. di canottaggio

ROMA, martedì sera.

Si sono riuniti nei giorni scorsi a Roma il congresso annuale ordinario della Federazione Italiana Canottaggio ed il congresso straordinario, radunato quest'ultimo per approvare le modifiche statutarie. Erano presenti numerosi delegati in rappresentanza di 128 società.

Fra i molti punti esaminati dal consenso, di particolare interesse è stata la deliberazione che ha approvato la partecipazione degli equipaggi misti alle gare di campionato.

Precedentemente si era riunito il consiglio direttivo della Federazione, che ha esaminato il problema riguardante la preparazione dei canottieri qualificati come probabili olimpici. Dopo i consueti tagli (undici avventi) a Torino alla fine di novembre, gli atleti sono stati lasciati liberi: verranno radunati soltanto a febbraio per un primo allenamento collegiale esclusivamente dedicato alla preparazione fisica. Quindi, nel mese di aprile, con un secondo raduno inizierà la preparazione nelle imbarcazioni, che verrà poi proseguita da ciascuno presso la propria società.

Il calendario dell'attività che interessa particolarmente i P.O. è notevolmente sfoltito rispetto a quello nazionale. Si inizierà il 1 giugno a Napoli con una regata internazionale, quindi, nelle due domeniche successive, si disputeranno i campionati nazionali allievi e il «meeting» internazionale di Duisburg. Il 5 luglio a Milano sono in programma i campionati italiani assoluti; poi, il 12 luglio a Lucerna, si svolgerà un secondo incontro internazionale. Ancora a Milano (19 e 20 luglio) vi sarà la selezione per i campionati europei che si effettueranno ad Amsterdam il 3 agosto. Prima della manifestazione olandese sarà seguita con particolare interesse dai tecnici la disputa del «Pentagonale» giovanile di Zurigo.

Durante l'intervallo
il servizio ristoro
OVOMALTINA
è distribuito
l'energetica bevanda calda
agli sportivi

Partenza (Stadio Appiani) per
PADOVA - UDINESE

Partenza (Stadio Comunale) per
PRATO - BRESCIA

Partenza (Stadio Comunale) per
VARESE - [illegible]

DODICI RAGAZZE DI BUONA VOLONTÀ

Si allenano a Ghigo le fondiste dello sci

Domenica disputano la prima gara della stagione
Un sogno: le trasferte in Romania ed in Jugoslavia

Non [illegible] importanti, nel mondo dello sport, e lo sanno. Per questo meritano simpatia. Parliamo delle fondiste, ragazzotte forti, sobrie, rispetto della salute, il [illegible] piacere scolpito della gente di montagna. La Fiat [illegible] [illegible] affidato al colonnello Bruno ed il colonnello, con lo spirito entusiasta dell'uomo di sport, al è messo al lavoro. Una volta, [illegible] molto tempo fa, allenavano una squadra di notevole valore, andavano all'estero e, magari, riuscivano persino a vincere. Ma la musica, adesso, è cambiata, addio squadrone.

Bruno, con un sospiro, ha cancellato il passato. Come si dice, punto e a capo, allora. Dodici fondiste sono radunate dall'8 di dicembre a Ghigo [illegible] Prali, in un centro di addestramento nazionale, diviso da Arcangelo Oltocchiri. Sono giovani, tutte giovani. Bruno riverda le migliori: Nella Ferro di Alagna, Silvana Tirozzo dello S. C. Fobello, campionessa italiana juniores 1963, la quindicenne Mariuccia Long di Pramollo, la veneta Giovanna Orlis, Luciana Nigrelli della S. C. Levanna, la Zanmarchino e [illegible] Payrot, entrambe di Prali, una di quindici e l'altra di 13 anni, la Mariuccia De Tomasi di Alagna.

Lavorano con la passione degli umili e domenica prossima si battono nella prima gara «Q. N.» per la Coppa Prali-Germanasca, 7 chilometri e mezzo per le seniores, 4 chilometri per le juniores. E' [illegible] gara è importante anche perché servirà di selezione, per il comitato Alpi Occidentali, in vista delle gare in programma a gennaio in Romania e Jugoslavia. Romania e Jugoslavia: le fondiste agranno il rosario della loro fatica, sognando ad occhi aperti le trasferte all'estero.

[illegible] di scherma

Fiorettisti in pedana

L'ultima manifestazione schermistica regionale del corrente anno è stata dedicata presso la sede del Club Scherma di Torino ai campionati piemontesi di fioretto della «giovanissima» e degli «allievi». In entrambe le competizioni i rappresentanti locali che costituivano la maggioranza dei concorrenti hanno fatto la parte del leone, hanno visto rispettivamente Rosanna Otelli e Mariella di Fopolo (dopo spareggio con Chiabrando, due ragazze ben distinte ad impostare, così come i loro più validi antagonisti.

Il 5 gennaio i tornei attualmente ripresi presso il «Michelino» con il campionato di scimbolo della categoria «giovani» (17-20 anni).

Ecco le classifiche: FIORETTO «GIOVANISSIME»: 1. Otelli Rosanna (C. S. Torino) con 7 vitt.; 2. Cagliani (C. S. Torino) 6 vitt.; 3. Collino (C. S. Torino) 5 vitt.; 4. Martini (Ass. Gran.) 5 vitt. e 3 stacc.; 5. Mingheti (Ass. Gran.) 3 vitt. e 6 stacc.; 6. Rosasco (C. S. Torino) 3 vitt.; 7. Gandino (C. S. Torino) 1 vitt.; 8. Feltrino (C. S. Torino) 1 vitt.

FIORETTO «ALLIEVI»: 1. Morelli di Fopolo (C. S. Torino) con 8 vitt. dopo spareggio; 2. Chiabrando (C. S. Torino) 6 vitt. dopo spareggio; 3. Cantona (Pro Vercelli) 3 vitt.; 4. Fortigliatti (Ass. Gran.) 4 vitt.; 5. Bisegni (C. S. Torino) 3 vitt.; 6. Barberis (C. S. Torino) 3 vitt.; 7. Fiorini (C. S. Torino) 2 vitt.; 8. Ferrari (Ass. Gran.) 0 vitt.

Zilioli in pista a Milano

MILANO, martedì sera.

Ilario Zilioli è giunto ieri a Milano per cominciare gli allenamenti sulla pista del Vigorelli. Partiamo dalla premessa che una novità necessaria e logicamente i primi giri cronometrati ieri sono stati percorsi ad andatura molto ridotta. Baldetti, Barbiero e Martin si sono alternati con Ilario, che ha anche seguito per un poco il campione del mondo Sante Gaiardoni.

Per preparare adeguatamente Zilioli, Giacotto ha interpellato Guido Costa, e.t. degli azzurri della pista, che parecchi di trasferirsi a Milano nei prossimi giorni per assistere il corridore nella sistemazione della sua nuova attività. Il tempo disponibile è però molto limitato, poiché subito sarà il palazzo verrà chiuso ai ciclisti per permettere l'installazione di un circo che darà spettacolo fino ai primi di gennaio.

Nonostante le queste giacci, dal resto, il Palazzo dello Sport appare come il luogo ideale per gli allenamenti. L'impianto di riscaldamento è inattivo e la temperatura all'interno non è di molto superiore a quella gelida della strade milanesi.

CONTINUA IL PERIODO NEGATIVO DEI BIANCHI

Pro Vercelli: record della sfortuna

Dall'inizio [illegible] campionato i giocatori passano a turno [illegible] infermeria - Domenica [illegible] Ferrari, Greppi e [illegible] a [illegible] [illegible] si squalifica

[illegible]

Vercelli, [illegible] sera.

La «Pro» — si dice a Vercelli, e con ragione — quest'anno sta battendo il record della sfortuna. Nessuna squadra del Girone A di Quarta Serie può infatti gareggiare con i bianchi sotto questo profilo. Dall'inizio del campionato i giocatori passano a turno nell'infermeria. E non ci vanno per curarsi degli infortuni di poco conto, [illegible] e ci restano a lungo. Prima che vadano, toccano degli altri.

Di conseguenza la squadra felice è stata formata, come tutti sanno, in extremis, dopo che quest'estate era sembrato che la società dovesse ritirarsi dalla scena calcistica, ed ha risentito moltissimo nel rendimento, perché ogni domenica presenta un volto nuovo, o non il migliore. E i risultati negativi si susseguono pregiudicando sempre più la posizione in classifica dei vercellesi. Salvarsi dalla retrocessione diventa di domenica in domenica una impresa sempre più difficile, anche se non è ancora impossibile.

Diventerà impossibile se questa sfortuna persisterà. Una sfortuna di cui si è avuta conferma anche domenica [illegible]. In occasione dell'incontro con la Gallaratese. Tre giocatori sono rimasti infortunati: la mezz'ala Ferrari che ha rimediato un calcio alla caviglia destra; Greppi, il mediano destro, in buscato un altro bel colpo alla testa e la mezz'ala-mediana Bosetti ha riportato un infortunio al ginocchio: sospetto meniseo è stato il responso del medico. Tra uomini, quindi, che ben difficilmente scenderanno in campo domenica contro il Savia.

[illegible] ciò di più. Capitan Valsano ha cercato di spiegare all'arbitro, forse un po' vivacemente, che una sua decisione non era stata ben gradita dai bianchi. Risultato: espulsione con possibile squalifica per l'incontro di domenica prossima. I dirigenti non sanno più a che santo votarsi, mentre l'allenatore Olivo, dal canto suo, non sa più che formazione mettere in campo. Il futuro della Pro Vercelli è avvolto nel pessimismo. Finché la squadra non potrà disporre di tutti i suoi elementi non si vede [illegible] possa risalire la china.

g. f.

Lucioli squalificato

ROMA, martedì sera.

L'azzurro di atletica leggera Avio Lucioli, tesserato per il C. S. Fiat, è stato squalificato per un anno dalla Federazione [illegible] Fidal, a far data [illegible] di ottobre [illegible] giorno in cui gli venne comminata [illegible] sospensione a tempo indeterminato. [illegible] per[illegible] [illegible] volte [illegible] Nazionale [illegible] atletica leggera come lanciatore di martello.

Il motivo della decisione federale, è da ricercarsi in una scorrettezza ritenuta tra le più gravi che un atleta possa commettere: il comunicato della Federazione, infatti, asserisce che nel corso di una riunione svoltasi a Torino il 13 ottobre scorso, Lucioli si è servito [illegible] un attestato [illegible] regolamentare, cercando di sorprendere, in tal modo, la buona fede dei giudici di gara.

I tennisti australiani per la finale di Davis

MELBOURNE, martedì sera.

I tennisti chiamati a far parte della squadra australiana che dal 25 al 29 dicembre incontrerà gli Stati Uniti ad Adelaide nella finalissima di Coppa Davis, sono: Fraser, Emerson, Stolle e Newcombe.

Una certa sorpresa ha destato la designazione di Newcombe, che è stato preferito a Hewitt, Fletcher e Davidson.

PER ABBATTIMENTO DELLO STABILE
F.A.C.I.T. VIA NIZZA 368 angolo VIA BEINETTE (A 100 METRI [illegible] PIAZZA BENGASI)
CONTINUA LA PIU' GRANDE
LIQUIDAZIONE
DI TUTTI I TESSUTI E LE CONFEZIONI
PER UOMO - SIGNORA - RAGAZZI

TESSUTI		CONFEZIONI	
PALETO' [illegible] pura lana	» 850	PALETO' RAGAZZO pura lana	L. 4.500
PALETO' SIGNORA extra	» 1.800	IMPERMEABILE RAGAZZO nylon	» [illegible]
DRAPPERIA PETTINATA p. lana	» 1.750	GIACCHE UOMO pura lana da	» 5.500
[illegible] extra	» 2.650	PALETO' UOMO pura lana	» [illegible]
[illegible] puro cotone	» 350	PALETO' UOMO extra	» 12.500
COPERTA [illegible] matrimoniale	» 5.500	PALETO' SIGNORA pura lana	» 7.500

Lenti Corneali
Solo [illegible]
ISTITUTO OTTICO FULCHERI
per non avere delusioni!
Primi [illegible] el[illegible]
L'esperienza [illegible] anni cor[illegible] [illegible]zatura
garantiscono la [illegible] zione
Torino - Via Lagrange 4 - Tel. 546.025

FIGURE E VICENDE DELLO SPORT

I tifosi di calcio non hanno tempo per distrarsi

Domani il Milan "recupera,, a Vicenza

E intanto Juventus ed Inter preparano la grande sfida che domenica prossima infiammerà d'entusiasmo il campionato di serie A

La minaccia della neve

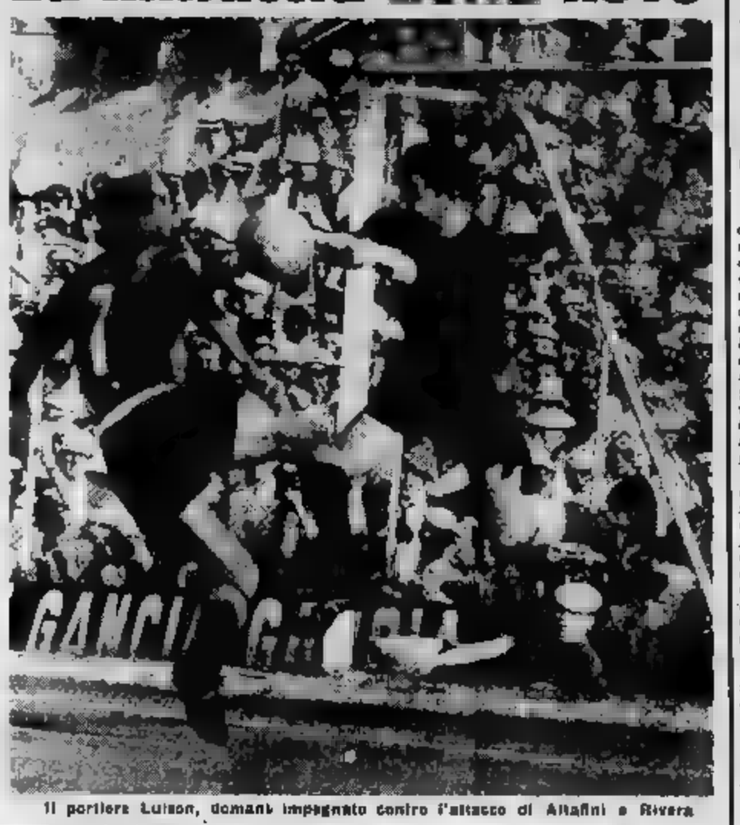

Il portiere Luison, domani impegnato contro l'attacco di Altafini e Rivera

Dal nostro corrispondente

Vicenza, martedì sera.

A mezzanotte ha nevicato di nevicare, ma 30 e più centimetri di neve coprono i teloni stesi a proteggere il campo di gioco di Vicenza, per cui sembra che il recupero Lanerossi-Milan possa svolgersi regolarmente.

Se domani non nevicherà, entreranno in funzione gli spalatori. L'allenatore biancorosso Scopigno non è molto ottimista della situazione. Avrebbe preferito altri 30 centimetri di neve e il rinvio della partita a data da destinarsi, perchè tema la botta che gli atleti vicentini più sentono, ogni volta che devono incontrare gli squadroni, e lo sono quasi tutti inevitabili.

Scopigno è scettico: i due punti al Milan anche assegnato a tavolino, ma pure con un esito per noi negativo i miei uomini dimostrano provati da questa contesa e contro la Sampdoria, che in situazione normale dovrebbe darci i due punti, forse non avrà il miglior rendimento. Insomma, questa partita di metà settimana non ci voleva per il Lanerossi, che non ha ricambi pronti da mettere in campo.

La squadra vicentina risente una certa stanchezza; gli uomini non hanno più i riflessi pronti. Scopigno vorrebbe operare qualche sostituzione, ma pochi sono i ricambi all'altezza del compito. Vorrebbe sostituire per esempio uno dei due centrocampisti, non dice quale, ma è chiaro che allude a Menti, troppo discontinuo e imprevedibile. Ma con ogni probabilità egli finirà con il riconfermare in blocco la formazione ritornata al completo in seguito al rientro di Vinicio.

Il Lanerossi che affronterà il Milan sarà dunque la formazione-tipo: Luison; Zoppelletto, Savoini; De Marchi, Carantini, Stenti; Vinicio, Menti, Vinicio, Dell'Angelo, Campana. Abbiamo chiesto a Scopigno chi temesse maggiormente del Milan; ci ha risposto: «La squadra in blocco. Se mi lasciassero fuori Rivera, come ho sentito dire, mi farebbero un piacere ma in ogni caso — ha detto l'allenatore — il Milan schiera all'attacco cinque assi, ha due centrocampisti effettivi che hanno il vantaggio sui nostri di non doversi preoccupare molto dell'attacco, e inoltre possiede un blocco difensivo che svolge un gioco moderno e molto efficace».

Fra le poche speranze vicentine c'è quella che venga ristabilito, con il rientro di Vinicio, la buona intesa con Vinicio ritornato in eccellenti condizioni di forma. Vinicio risentiva solo della mancanza di una «spalla» che ne appoggiasse l'azione offensiva e l'esperienza negli ultimi incontri ha dimostrato che solo Vastola è in grado di capirne il gioco e di sostituirlo.

Altra nota positiva del Lanerossi è la sicurezza di poter utilizzare Carantini. Il forte centromediano aveva ricevuto una dura botta ad una gamba, che pareva richiedesse un certo periodo di riposo. Oggi nel corso di un allenamento atletico cui i giocatori non sono stati sottoposti, nell'impossibilità di scendere in campo causa la neve, Carantini ha lasciato capire che è in grado di giocare nella pienezza dei suoi mezzi.

Sia pure con poche speranze di successo, il Lanerossi si batterà domani con molto impegno — non permettendo — contro quella che Scopigno considera l'avversaria più forte del momento.

L. E.

Radiocronaca diretta per Vicenza - Milan

MILANO, martedì sera.

La direzione della Rai ci ha comunicato che la partita Lanerossi-Milan, in programma domani a Vicenza e valevole quale recupero del campionato di serie A, sarà interamente trasmessa per radio, dalle stazioni del Programma Nazionale, con inizio alle 14,30.

CONIUGI
Avogadro
1925 FABBRICA PELLETTERIE
INGROSSO
Via Garibaldi 44, 2° piano, unica sede, tel.
BORSETTE COCCODRILLO, LUCERTOLA, SERA, VITELLO, NAPAL, VINILPELLE - PORTAFOGLI CINTURE - TUTTA LA MINUTERIA - ARTICOLI PUBBLICITARI
Assortimento pronto per consegna immediata
Prezzi di assoluta concorrenza
SCONTO SPECIALE AL PRIMO ACQUISTO
Si concedono esclusive per zone libere

BLAUPUNKT
Gruppo BOSCH
autoradio
CASA DELL'AUTORADIO di G. CARMINE - Via Madama, 22
AUTORADIO SERVICE - Via Cibrario, 32

NATTA VIA GIOLITTI 11
ang via Bagino - TORINO
TUTTO PER IL BAMBINO
CARROZZINE - LETTINI
PRIMARIE NAZIONALI ED

Chordette
per suonare senza musica
MASCHIO
STRUMENTI MUSICALI
PIAZZA CASTELLO 6 - TEL

Dalle novità dell'Inter...

I neroazzurri non possono utilizzare Mazzola e Picchi - Tagnin mediano destro, Ciccolo e Facchetti recuperabili, Corso probabilmente mezz'ala

Dal nostro corrispondente

Milano, martedì sera.

I meteorologi prevedono che il maltempo durerà fino alla vigilia di Natale, ma domenica prossima allo stadio torinese farà molto caldo. Si tratta di un fenomeno che accompagna sempre i confronti fra la Juventus e l'Inter, sia per la rivalità che da oltre mezzo secolo divide le due squadre più popolari d'Italia, sia per le vicende del campionato che trovano quasi sempre neroazzurri e bianconeri in lizza per il primato in classifica.

«E' la partita della tradizione», è il big match che sollecita mille ricordi» annuncia il settimanale dei tifosi interisti, rievocando la vittoria per uno a zero conquistata a Torino il 28 aprile scorso, decisiva agli effetti della conquista del titolo. Quella domenica ventimila sostenitori nerazzurri festeggiarono, in un tripudio di vessilli e di grida, la conquista realizzata proprio sul campo tradizionale avversario e è probabile che anche il prossimo confronto richiami parecchie migliaia di sportivi milanesi anche se «Pinturicchio-Mimmo» continuerà ad imperversare.

Il gool segnato da Suarez a Zoff nacque a portare a sei punti il distacco sulla Juventus fermata poi al secondo posto in classifica; ma domenica prossima il giovane attaccante, rimasto infortunato durante la partita Italia-Austria disputata a Torino sabato scorso, non potrà essere in campo. Prima di partire alla volta di Zurigo, dove stamane arrivano il sorteggio per gli accoppiamenti dei quarti di finale della Coppa dei Campioni, Herrera ha escluso ogni possibilità di recupero per Mazzola e Picchi; però un barlume di speranza gli era balenato, tanto da suggerire l'ipotesi di un miracolo, non per il difensore, quasi sfebbrato dopo l'attacco di bronchopolmonite ma obbligato ancora a rimanere a letto nella sua Livorno, bensì il centravanti dell'Inter e della nazionale.

Invece il medico sociale dott. Quarenghi è stato tassativo nel suo referto: stiramento muscolare alla gamba destra, e precisamente al terzo femorale: saltano fra una decina di giorni. Durante questo periodo potrà riprendere l'attività. I dieci giorni di riposo sono stati prescritti come «periodo minimo» e lo stesso medico sociale dopo una serie di accertamenti e cure, ha dichiarato: «Escludo nel modo più assoluto che Suarino possa giocare a Torino contro la Juventus».

Just si sono allenati sul campo di Linate ricoperto di neve, soltanto Facchetti, Burgnich, Ciccolo e Scorti, cioè due terzini, un'ala e un portiere, sotto la vigilanza di Herrera che ha avuto agio di constatare la perfetta condizione fisica dei primi tre. Il primo rimasto infortunato a Marsiglia contro il Monaco non potrà giocare a San Siro contro la Fiorentina, mentre il secondo accusò un lieve sfiramento dopo la partita paregiata col viola. Stamane l'allenatore in seconda Neri ha l'ordine di addestrare a Linate tutti i titolari, anche se la neve continuerà a cadere.

Il persistere delle precipitazioni ha fatto sospendere la disputa della partita amichevole in programma per domani a Casale Monferrato, che non rientrava comunque nella preparazione cara a proprio dei nerazzurri in vista della trasferta torinese.

Il recupero di Ciccolo eliche l'impiego di Petroni per domenica prossima, qualcuno soltanto Saglio e Di Giacomo.

Corso giocherà nell'Inter contro la Juventus come mezz'ala sinistra

Herrera presenzia al sorteggio di Zurigo

ZURIGO, martedì sera.

A Zurigo, nella sede dell'UEFA, a mezzogiorno di oggi, ha luogo il sorteggio per gli accoppiamenti dei quarti di finale della Coppa dei Campioni. Per questo turno, sono rimaste in lizza le seguenti società: Milan, Inter, Dukla Praga, Kuriga, Kinchevec, Partizan Belgrado, Bermania di Hartmund e la vincente tra Real Madrid e Dinamo Bucarest che si disputa stasera a Madrid. La rappresentanza del Milan, assistirà al sorteggio il segretario della società Bruno Passalacqua, mentre l'Inter sarà presente con Helenio Herrera, il dott. Giammarco Moratti e il conte Vaccari di Modena. Presenzierà anche il presidente della Lega Nazionale Professionisti, quale membro della Commissione della Coppa delle Coppe.

Sivori si allena nell'Inter contro la Juventus come mezz'ala sinistra

...a quelle della Juventus

Anche Monzeglio ha i suoi guai - Dal delicato momento di Sivori alle condizioni di Sarti e di Gori: Sarti è influenzato e Gori ha male a un ginocchio

Sivori

Notizie dall'Argentina annunciano che Omar Sivori sarà oggi a Buenos Aires da dove domattina, con la moglie e i bambini, partirà in aereo alla volta dell'Italia per far ritorno a Torino. Il «capitano» bianconero, naturalmente, è in una situazione particolare dopo la scomparsa della mamma, e in sue condizioni psicologiche saranno quelle che decideranno circa il suo impiego domenica prossima nella gara contro l'Inter.

Sivori ha detto in Argentina che ha più che mai bisogno di trovare nel suo ambiente, di battersi a capofitto nel lavoro per poter superare questo doloroso momento, ma è indubbio che sta attraversando un momento delicatissimo, e dovrà essere lui, in definitiva, a dire se si sente o meno di affrontare un incontro impegnativo come quello con i Campioni d'Italia.

Ieri, alla ripresa degli allenamenti, Monzeglio si è limitato ad annunciare che se Sivori non se la sentirà di scendere in campo, il suo sostituto sarà il brasiliano Dino Da Costa: nessuna pressione verrà esercitata sul «capitano» perchè prenda una decisione piuttosto che un'altra: i dirigenti bianconeri si limiteranno a chiedergli che intenzioni ha, in quali condizioni di spirito e fisiche si sente. Sivori, in sostanza, deciderà da solo.

Questa riguardante Sivori non è, attualmente, l'unica incognita della Juventus per la gara di domenica prossima: Sarti, infatti, è a letto con l'influenza, e Gori ha accusato ieri un lieve dolore al ginocchio destro. Non si tratta di malanni preoccupanti, e Monzeglio è quasi certo che i due difensori saranno pronti a scendere regolarmente in campo domenica prossima, anche se ieri non hanno potuto allenarsi, e forse non lo potranno fare nemmeno oggi.

Monzeglio ha in programma per domani o dopodomani una partita di allenamento tra titolari contro i ragazzi, ma tutto dipenderà dalle condizioni del «Comandante»: se sarà la neve, allora la partitella avrà luogo, in caso contrario il trainer bianconero se farà a meno, ripiegando su qualche altra soluzione.

Per concludere, la formazione della Juventus che affronterà l'Inter — dati per certi i recuperi di Sarti e Gori — sarà la stessa che ha affrontato il Lanerossi Vicenza, con l'unica eventuale variante costituita dallo schieramento di Da Costa alla mezzala sinistra se Sivori non sarà in grado di giocare.

Ha concluso la sua vita dedicata interamente al lavoro il

Cav. Uff. Primo Moro

Lo piangono con grande dolore la moglie Antonietta Coglati e Nuti; Emilia con la moglie Franca Garese, Piero, Giuditta col marito Amerigo Mascetta, la cognata e i nipoti tutti.

I funerali avranno luogo mercoledì 18 corrente alle ore 15 partendo dall'abitazione in Valmadrera. Un particolare ringraziamento al dott. Agostino Nobili per la assidua cura prestata.

— Valmadrera, 16 dicembre 1963.

Mino, Riccardo, Antonio e Franco piangono la morte del loro caro

Nonno Primo

— Valmadrera, 16 dicembre 1963.

Piero Pertusi e famiglia si associa con vivo dolore al lutto dei familiari tutti per la scomparsa del

Cav. Uff. Primo Moro

— Lecco, 16 dicembre 1963.

Partecipano al lutto:
Paolo Pertusi e famiglia
Dolcie Perrone e famiglia.

Carlo Martinola e famiglia si associa al cordoglio dei familiari per la dolorosa perdita del

Cav. Uff. Primo Moro

— Milano, 16 dicembre 1963.

Gian Luca Bimonsoli e famiglia partecipa al lutto dei signori Moro per la morte del

Cav. Uff. Primo Moro

— Valmadrera, 16 dicembre 1963.

La S. p. A. F.O.M.P. Fonderie Officine Moro Primo - Valmadrera partecipa al lutto dei titolari per la perdita del loro padre

Cav. Uff. Primo Moro
Fondatore della Società
— Valmadrera, 16 dicembre 1963.

Il Consiglio di Amministrazione della S. p. a. F.O.M.P. Fonderie Officine Moro Primo - Valmadrera si associa al cordoglio dei consiglieri signori Emilio e Piero Moro per la perdita del loro padre

Cav. Uff. Primo Moro

— Valmadrera, 16 dicembre 1963.

Il Collegio Sindacale della S. p. a. F.O.M.P. Fonderie Officine Moro Primo - Valmadrera prende parte al lutto dei titolari signori Emilio e Piero Moro per la scomparsa del loro padre

Cav. Uff. Primo Moro

— Valmadrera, 16 dicembre 1963.

Partecipano al lutto:
Rag. Giuseppe Lualdi e moglie
Dott. Antonello Perrucchi
Cav. Ilario Dell'Oro.

I Dirigenti, gli Impiegati, le Maestranze della S. p. A. F.O.M.P. Fonderie Officine Moro Primo - Valmadrera partecipano al dolore dei titolari della Società e della famiglia per la perdita del

Cav. Uff. Primo Moro

— Valmadrera, 16 dicembre 1963.

La S. p. A. F.O.M.P. Fonderie Officine Meccaniche Padovane Cittadella partecipa al lutto degli amministratori signori Emilio e Piero Moro per la perdita del loro padre

Cav. Uff. Primo Moro

— Cittadella, 16 dicembre 1963.

Il Consiglio di Amministrazione della S. p. a. F.O.M.P. Fonderie Officine Meccaniche Padovane - Cittadella prende parte al cordoglio del consiglieri signori Emilio e Piero Moro per la perdita del loro padre

Cav. Uff. Primo Moro

— Cittadella, 16 dicembre 1963.

Il Collegio Sindacale della S. p. A. F.O.M.P. Fonderie Officine Meccaniche Padovane - Cittadella prende parte al lutto degli amministratori signori Emilio e Piero Moro per la scomparsa del

Cav. Uff. Primo Moro

— Cittadella, 16 dicembre 1963.

I Dirigenti, gli Impiegati, le Maestranze della s. p. a. F.O.M.P. Fonderie Officine Meccaniche Padovane - Cittadella partecipano al dolore dei signori Emilio e Piero Moro amministratori della società per la scomparsa del loro padre

Cav. Uff. Primo Moro

— Cittadella, 16 dicembre 1963.

Antonio Avogadro e famiglia si associa al lutto dei signori Emilio e Piero Moro per la scomparsa del loro padre

Cav. Uff. Primo Moro

— Cittadella, 16 dicembre 1963.

La S. r. l. Immobiliare via Roma - Valmadrera partecipa al lutto dell'amministratore unico cav. Emilio Moro per la perdita del padre

Cav. Uff. Primo Moro

— Valmadrera, 16 dicembre 1963.

Il Sindaco e l'Amministrazione Comunale di Valmadrera partecipano commossi al grave lutto che ha colpito l'assessore cav. Emilio Moro per la scomparsa del padre

Cav. Uff. Primo Moro

— Valmadrera, 16 dicembre 1963.

Il Consiglio Amministrativo ECA premia vive parte al cordoglio dell'assessore cav. Emilio Moro per la perdita del padre

Cav. Uff. Primo Moro

— Valmadrera, 16 dicembre 1963.

Il Consiglio di Amministrazione dell'Asilo di Valmadrera partecipa al dolore del cav. Emilio Moro e dei familiari per la morte del

Cav. Uff. Primo Moro

— Valmadrera, 16 dicembre 1963.

Il Giudice Conciliatore del Comune di Valmadrera partecipa al grave lutto del cav. Emilio Moro per la scomparsa del padre

Cav. Uff. Primo Moro

— Valmadrera, 16 dicembre 1963.

Il Presidente dell'Opera Pia Maglorio si associa al dolore dell'assessore cav. Emilio Moro e dei familiari per la scomparsa del

Cav. Uff. Primo Moro

— Valmadrera, 16 dicembre 1963.

Improvvisamente è mancato ai Quinto al Mare all'affetto dei suoi cari, dopo una vita tutta dedita alla famiglia ed al lavoro il

Cav. Rag. Vittorio Bona

Lo piangono la moglie Minica Pallavicino, i figli Aldo, Ada, Olga, Elsa e Ilaria, le nuore, i nipoti, la sorella ed il fratello, i cognati e parenti tutti. I funerali seguiranno mercoledì 18 dicembre in Nervi (Liguria), alle ore 9,30 partendo da via Pastorino n. 43. La presente serve di partecipazione e di ringraziamento.

— Genova - Quinto al Mare - Nervi (Liguria), 17 dicembre 1963.

Dopo lunghe sofferenze, cristianamente è mancata ai suoi cari

Camilla Copeta
nata Brunelli

Angosciati la piangono i figli: Germano con la moglie Marisa Allamandi e la piccola Patrizia Kama con la moglie Marisella Novarino e la piccola Daniela fratello, cognati, nipoti, parenti tutti. Un particolare ringraziamento al Dott. Ramenda. I funerali oggi 17 corr. alle ore 14,30 partendo da via Lavagna 7.

— Torino, 15 dicembre 1963.

La famiglia Allamandi al seguito si dolora del caro Germano per la perdita della cara

Mamma

— Torino, 15 dicembre 1963.

La Società Allamandi Giuseppe e figlio Torino, Allamandi & C. Milano, Commerciale Allamandi Torino, Botta Celestina Torino, Carutti S.r.l. Torino, Ugnca Nessino Natal, si associano al dolore del signor Germano Copeta per la perdita della cara

Mamma

— Torino, 15 dicembre 1963.

Rocco Ciamaglia e famiglia partecipa al dolore del cognato Mario e della famiglia Copeta.

— Torino, 15 dicembre 1963.

Famiglia Bosco Novarino prende viva parte al dolore del genero Remo e famiglia Copeta.

Dopo breve malattia, munito dei conforti religiosi, è mancato ai suoi cari

Pietro Faletti
Ispettore

Ne danno il doloroso annuncio i figli: Pierina col marito Giuseppe e nipote Daniela; Mario, nuora, congiunti, nipoti e parenti. Un sentito ringraziamento al dottor Luigi Cavalli. Funerali, oggi 17 corr. ore 14,30 da corso Vercelli 372. La presente per ringraziamento.

— Torino, 15 dicembre 1963.

Partecipano al dolore per la dipartita di

Pietro Faletti

gli amici:
Costantino Richiardi
Eugenio Lesa
Fiorenzo Amedeo
Pietro Peyrard
Fratelli Marchiorlatti
Ernesto Addone
Giovanni Mirone
Francesco Cravero
Giovanni Botta
Paolo Natalia
Chez-Piergiuseppe
Ferrero-Civiliasco
Gai-Tosetti
Stefano Barbero
Luigi Balotto
Famiglia Gambaro
Cesare Villata
Aldo Cigliano
Giuseppe Fiatti
Fratelli Capurso
Maggiorino Bonino
Pier e Marcello (Genova).

— Torino, 16 dicembre 1963.

Confortato dai riami di Nostro Religione è serenamente spirato

Oreste Boria

Dottore in giurisprudenza
Ten. Col. di complemento in Artiglieria Combattente nelle guerre 1915-1918 e 1940-1943

Con profondo dolore ne danno l'annuncio il fratello Arturo, i cognati Ester Boria, Lia Cerchi ved. Micaela e figli Flavio e Bianca in Proia, Flavio e Flavia Cherchi e famiglie, Pina Garelli in Richiardi e consorte Ugo, Ester Caselli ved. Dr Mario, la fedele Maria Durando, i parenti tutti e gli amici Guido Borgondo, Antonio Dellarole, Carlo Alessandro e famiglie. Mercoledì 18 dall'Ospedale Maggiore alle ore 8,30 la cara Salma verrà trasportata a Crescentino ove seguirà luogo i funerali alle ore 10 partendo dalla casa paterna.

— Torino, 16 dicembre 1963.

Madre Superiora Generale Suore Maria Consolatrice partecipa al dolore dei famigliari per la scomparsa dell'

Avvocato Oreste Boria

— Torino, 16 dicembre 1963.

Dopo lunga malattia alle ore 10,35 munito dei Conforti Religiosi e della Benedizione del S. Padre è mancata la signora

Giuseppina Vittone
ved. Avv. Natale Be
famiglia francescana

Ne danno il triste annuncio: il figlio Mario - Giorgio con la moglie Rina Perino, nipoti, cugini, cugine e parenti tutti. I funerali avranno luogo in Lucana mercoledì 18 c. m. alle ore 10. La presente serve di partecipazione e ringraziamento.

— Lucana, 17 dicembre 1963.

Sindaco, Amministrazione e Dipendenti del Comune di Lucana partecipano al dolore dell'Erettore signor Bertolino per la morte della

Mamma

— Lucana, 17 dicembre 1963.

Improvvisamente è mancato ai suoi cari

Giuseppe Tosco

La fam. Mas. i parenti tutti, gli amici Carlo e Aida Cada, l'amica Dina Calcagno, lo annunciano addolorati e funerali avranno.

— Torino, 17 dicembre 1963.

Sorella Maria, cognati e nipoti partecipano al dolore per la perdita del caro

Beppe

— Torino, 17 dicembre 1963.

I Dipendenti della ditta ITI di G. Vosa partecipano al dolore della famiglia.

I Condomini di largo Salerno 34 si associano al dolore della famiglia.

E' crudelmente mancata

Elda Ferraro

La famiglia ne dà il doloroso annuncio a funerali avvenuti.

— Novara, 16 dicembre 1963.

Prendono parte al dolore della famiglia Ferraro gli amici:
Maria e Emilio Corbetti
Edoardo Deaglio e famiglia
Dida e Giovanni Micchiardi
Ada, Franco e Lydia Peyrani
Renzia Peyrani ved. Bignamini
Dora Silotto
Teresita Sola Vergnano
Raffaella Vergnano.

Cristianamente come visse, munito dei conforti religiosi, della speciale Benedizione Papale è mancato il

DOTTOR CAV.
Vittorio Badengo

Angosciati ne danno annuncio: la moglie Natalina Nasetti cognati Leo, Roberto, Vincenzo, Suor Celina Teresa, Pia nipoti e cugini il Nobile Domenico Avondi e famiglia. Particolare ringraziamento al Dottor Rolla per le lestema cure prodigategli. I funerali hanno avuto luogo oggi alle 10 partendo dall'Ospedale Civile.

— Borgo San Dalmazzo, 17-12-1963.

Soci e Dipendenti dell'impresa A.C.E.S.I. si uniscono al dolore del Geom. Audero per la perdita della madre

Rosa Mariotto
ved. Audero

— Torino, 16 dicembre 1963.

Proprietari e inquilini del Condominio Tiziano prendono viva parte al dolore delle famiglie Spessa e Pavero per la scomparsa del signor

Giuseppe Spessa

— Torino, 17 dicembre 1963.

I Familiari ricordano a quanti la conobbero e le vollero bene la buona

Giovanna Paracchi
Cavaliere del Lavoro
e
Desira Paracchi
n. Garbello

ed unitamente ringraziano quelli che vorranno intervenire alla Messa di suffragio che sarà celebrata il giorno 19 corr., alle ore 10, nella Chiesa di S. Giuseppe (via S. Tommaso).

— Torino, 17 dicembre 1963.

1960 1963
Virginio Marchisio

Nel rimpianto di ogni giorno i suoi cari invocano una preghiera.

— Torino, dicembre 1963.

Continua a pagina 15

La moda

Il grigio [illegible] è di moda

Se la moda autunno-inverno di quest'anno ha visto il trionfo dei colori vivaci e dei pastelli, non per questo le tinte scure sono state dimenticate. Il nero è rimasto il colore classico di corti [illegible] sera e [illegible] sera, dei «tailleurs» e dei cappotti guarniti o meno di pelliccia. Vicino [illegible] si è inserito anche il grigio-ferro e, forse, con pari successo. Lo [illegible] adottato non solo le sartorie francesi, quali Chanel, ma anche quelle inglesi e americane. E' indubbio che quest'anno un guardaroba femminile non può dirsi veramente completo se non include un soprabito di tale tinta. Quello che oggi abbiamo il piacere di presentare alle nostre lettrici è appunto un mantello di morbida lana grigio-scuro disegnato da Geoffrey Beene. Le maniche sono così ampie e con attaccatura talmente [illegible] basso da ricordare la linea dolman, mentre [illegible] è molto morbido, sono evidenziate da due impunture anteriori che scendono da sotto il collo. Caratteristica la martingala bassissima anch'essa impunturata. Un mantello del genere s'accompagna perfettamente con un abito senza maniche in lana, color beige, dal corpino aderente e dalla gonna ampia cui fornisce anche maggiore ricchezza una cintura tubolare di pelle nera annodata [illegible] davanti.

La salute

Annegamento

Quando acqua o altri liquidi entrano nelle vie aeree in quantità tale da interrompere in un individuo le funzioni vitali, si [illegible] la morte per asfissia. Questa può avvenire non solo [illegible] cadum di tutto il corpo nell'acqua — annegamento —, ma anche per immersione della bocca e del naso in una semplice pozzanghera (ubriachi [illegible] epilettici) o persino a causa del liquido emesso col vomito da un animalato in stato comatoso. Si [illegible] in altri termini, dell'arresto della respirazione con perdita della cono[illegible], e quindi dall'arresto del cuore dopo un periodo più o meno lungo, di apnea. Un annegato può presentarsi pallido oppure cianotico. Nel primo caso è avvenuto che l'individuo ha perduto i sensi appena caduto nell'acqua; nel secondo caso l'individuo ha cercato di liberarsi dal liquido penetrato attraverso le vie aeree mediante profonde aspirazioni. I candidati «annegati pallidi» hanno più probabilità di essere richiamati in vita che i cianotici. Prima cosa da farsi per un annegato è la respirazione artificiale. Se il cuore dell'individuo batte ancora, seppure in modo debolissimo, questa deve continuare a lungo (un'ora e anche più), in quanto le probabilità di vedere ripristinarsi il respiro sono parecchie. Mentre si [illegible]ina la respirazione artificiale secondo, ad esempio, il metodo del Silvestar, questa coll'avvicendamento delle braccia sopra il capo ed abbassandole ai lati del torace con relativa compressione, l'annegato deve sempre giacere con la testa rivolta da un lato perché, in [illegible] di vomito, i liquidi non si infilino nelle vie respiratorie. Sono utilissimi i cardiotonici. Si può ricorrere «in extremis» ad una iniezione di adrenalina intracardiaca [illegible] il cuore ha cessato di battere da non oltre cinque minuti. Comunque, anche dopo la riattivazione del respiro, è indispensabile la sorveglianza continua del paziente.

Naso a sella

Ci è stato domandato com'è e il perché di tale denominazione.

E' una tipica forma [illegible] naso caratterizzato [illegible] una profonda depressione alla sua radice. A vederlo sembra che esso sia stato qual modificato da un vigoroso colpo di pollice, come potrebbe fare uno scultore su una creta. Il naso a sella è caratteristico di individui eredo-sifilitici. Esso dà al volto un aspetto tutt'altro che bello, ma la moderna plastica permette correzioni sensibilissime.

Allergia al profumo

La signorina E. M. ci ha scritto la seguente lettera: «Per molto tempo ho usato certo profumo l'acqua di Colonia senza che esso mi causasse alcun fastidio o irritazione. Da qualche settimana ho notato che quando [illegible] passo sulla pelle, quest'ultima s'arrossa e prude. E' possibile [illegible] sia diventata allergica a questo profumo?».

— E' possibilissimo e pertanto le consigliamo di non usarlo almeno per un certo tempo.

Donatore di sangue

«Dopo quanto tempo è consigliabile, per un donatore di sangue, ripetere il suo prezioso tributo?».

A questa domanda, rivoltaci [illegible] un [illegible] lettore, rispondiamo: dopo quattro o sei settimane, la cosa dipende da individuo a individuo.

La bellezza

Come truccarvi gli occhi

Avviene che certe donne, ancora in giovanissima età, perdano la luminosità degli occhi a causa del formarsi di profonde occhiaie. Vi siete mai chiesta quale può esserne la causa? In genere le occhiaie sono un infossamento della palpebra inferiore dovuto al consumo del tessuto adiposo sottostante, o, più semplicemente, a un fenomeno di disidratazione, la qual cosa spiega il perché del tono scuro e sbiadito del tessuto interessato. In un caso del genere bisogna agire con molta cura per non peggiorare la situazione. Anzitutto bisogna alleviare il tono scuro assunto dall'epidermide con dei tricchi di colore piuttosto vivace, ad esempio un azzurro zaffiro o un verde smeraldo. La medesima consiglia in [illegible] del genere l'impiego di ombretti liquidi in quanto essi non solo si applicano meglio, ma evitano di formare delle piccole righe poiché quel tratto del volto è particolarmente sensibile e quindi più facile a formare delle pieghe. La tecnica non è difficile. Dopo essersi lavato il volto come fate di solito, passate l'ombretto (del colore che desiderate), onde quello azzurro zaffiro o quello verde smeraldo. Quando esso si è asciugato ed ha aderito perfettamente alla pelle, passate sotto gli occhi, come fate per il resto del viso, il vostro fondo-tinta. Ma a questo punto abbiate cura di inumidire leggermente il medio della mano destra con una goccia d'acqua in modo da rimettere in risalto l'ombretto precedentemente applicato. Infine nel passare la cipria fate in modo che essa vada lentamente sfumando fino a raggiungere la parte inferiore degli occhi, ma senza invaderla.

(Copyright della «Chicago Tribune» e di «Stampa Sera»)

ANNUNCI ECONOMICI

LOCALI PER VILLEGG. L. 180 per parola

(Continua da pag. 5)

SANREMO privato affitta vuota o semivuotata (oppure permuta con appartamentini bella villa 5 camere letto, salone, sala pranzo, grande cucina, due bagni, due entrate, grande terrazzo vista mare, giardino con bella pineta. Telef. Sanremo 70-372, Torino 547-658. A128558

ALBERGHI E STAZIONI CLIMATICHE L. 180 p.p.

ALASSIO, Hôtel Piemonte, telefono 40-537. Riscaldamento bagni, ottima cucina, prezzi convenientis.

ARMA Taggia (Sanremo) pensione-trattoria Albergo Diana, tel. 43-266, ottimo soggiorno. 28450

BORDIGHERA, pensione «Mia Sogno», centrale, panoramica, cucina sceltissima, riscaldamento, ascensore, 3500 complessive. 27384

FINALMARINA soggiorno villa, terreno televisione, 1700 giornaliere. Telefonare 325-749 Torino.

RAPALLO, «Villa Mimì» (telefono 51-342). Centralissima pensione familiare. Riscaldamento. Prezzi modici. 28460

SANREMO, pensione Villa Victoria Helvetia, posizione incantevole panoramica mare; giardino. Passeggiata Imperatrice, ottimo trattamento, nuova direzione. Telefono 83-310.

SANREMO pensione centralissima riscaldata 2600 complessive. Scrivere Rienzo Pubblicità 33 E, Sanremo.

VACANZE nella Circostanza in villa signorile, bella cantone, servizi, buona soggiorno, [illegible] centrale, tranquillità, ampio giardino, ogni comfort. Rivolgersi Albergo Pegina Marittima al Mare (La Spezia).

VILLA Elvira, Ceres (Torino), cucina casalinga, ripeto, soggiorno ideale ogni stagione. Comforts. Telefonare 0123-5190. C826

COLLEGI ISTIT. SCUOLE L. 180 per parola

A. ACCONCIATORI. parrucchieri, aiuti vetrine previsioni lavorando alla Scuola moderna, creatore elettroondulazione, autoriscaldo conservante. Via Nizza 9. C545

ACCONCIATORI diventerete frequentando corsi serali per piega, taglio, permanente, tinture, manicure, impieghi assicurati. Scuola Dante Maria, via Pio V 3, telefono 687-066.

ALL'ISTITUTO Cimo primi gennaio inizio corsi diurni, serali stenografia dattilografia, computisteria, calcolo meccanico, paghe, contabilità meccanizzata. Via Roma 284, tel. 510-354.

CORRISPONDENTE in lingua straniera corsi calcoli inizieno primi gennaio all'Istituto Cimo, via Roma 284, telef. 510-354. C503

LEZ. TRADUZ. PRIVAT. L. 180 per parola

[illegible]8 moderni[illegible] rapidamente. Corso 8000. Telefonare 512-025, corso S. Martino 9. C520

BALLI moderni impartisce privato e bene. Scuola Gamma, Nizza 3, telefono 60-320. C788

[illegible] cerca insegnante diplomato dare lezioni per conseguire licenza media. Telefonare pomeriggio 775-208. A129605

DISEGNI edili compro domicilio facciature schemi disegni terzi. Scrivere: Casigno, Strada Mercurio 14-75.

FRANCESE madrelingua diplomata scolasticamente impartisce lezioni. Scrivere «Pubblicità Stampa 8238 — Torino». A128091

[illegible] Vaghone, via [illegible]none 7, corsi qualifica saldatori professionali elettrici. C563

LAUREATA lingue impartisce lezioni inglese tedesco anche livello universitario. Mili pretese. Telef. 519-854.

LEZIONI francese, latino, matematica, diritto. Telefonare 56-638.

MAESTRA, esperienza didattica, impartirebbe lezioni anche domicilio bimbi elementari, medie. Telefonare 798-401. A128236

PRATICA figura organizzazione 1964, niuno [illegible] legge Vanoni, guida tributaria, imp., gen, entrata, imposte dirette, indirette, di registro, contenzioso tributario, tasse comunali, esazione crediti, tenuta libri paga. [illegible]: «Pubblicità Stampa 2183 — Torino», fatti preventivo.

TEDESCO inglese francese traduzioni letterarie legali tecniche commerciali lezioni di conversazione. Tel. 754-147

TEDESCO francese inglese interpretariato traduzioni lezioni impartirebbe diplomata. Telefonare 590-233.

TRADUZIONI inglese francese spagnolo. Telefonare 688-936.

CAMERE MOBIL. PENS. L. 150 per parola

A distinto impiegato grande mobilitata signorile tranquilla Vinzaglio. Telefonare 521-817. A80696

A stabile affittasi immobiliata uso comierio. Telef. ore pasti 882-759.

AFFITTASI a impiegato stabile referenziato camera immobiliata centralissima. Telefonare 579-964.

AFFITTASI matrimoniale o coniugi (comodità) operaia signorina seria referenziata. Telefonare 487-567.

AFFITTASI centralissima camera mobiliata a due letti. Telef. 576-684.

AFFITTASI immobiliata centrale due fra letti[illegible], volendo pensione. Telefono 501-221. A129011

AFFITTASI centralissima camera due letti, comforts, volendo pensione. Telefonare 872-552. A128520

AFFITTASI immobiliata indipendente persone referenziate in villetta zona Fiocc[illegible] Telefonare 359-[illegible].

AFFITTASI centralissimo piano terra. Telefonare 534-450. A127491

AFFITTIRE camere 2 letti[illegible] centrale tutti comforts. Telefonare 513557.

AFFITTASI camera con un letto o con due. Telefonare 55-139.

AFFITTASI immobiliata centrale signorile. Telefono 256-074.

AFFITTASI elegante camera due letti Porta Nuova solo impiegati stabili. Telefonare 654-885. A130395

AFFITTASI camera immobiliata uso cucina sola donna. Telef. 594-323

AFFITTASI camera immobiliata uso cucina due fratelli, amici, Telefonare 518-397. A130511

AFFITTASI distinti coniugi, professionisti, studenti, bella camera immobiliata. Telefonare 62-006.

AFFITTASI a signora-na, immobiliata... comforts. Miralfiori, Telefonare 798-783. A128545

AFFITTO a distinto elegante immobiliata, ogni comforts. Tel. 551-859.

AMMOBILIATA stabile stabile referenziato. Telefonare 367-237.

AMMOBILIATA due letti studenti, impiegati, ufficiali, zona Crocetta, Telefonare 535-582. A127934

AMMOBILIATA persona sola stabile libera gennaio. Via Garibaldi 44, portinaio. A129801

BELLISSIMA matrimoniale due letti, irreprensibile, spaziosa, terrazzo, riscaldata. Telefonare 501-375.

CROCETTA affittasi certo impiegato bella camera ammobiliata. Telefonare 892-797. A130534

CUSTINTA vedova cerca ammobiliata grande famiglia. Scrivere Jole Bocciolla, via Madama Cristina 95.

FAMIGLIA attiva unica bellissima mobiliata 1-2 signorina referenziata. Telefonare 731-885. A129477

PRATEASI piemontesi referenziati cercano camera ammobiliata due letti con uso cucina persone Statuto, zona Fratelli. Telefonare 774-247 dalle 18-19. A129733

SUNZIONARIO stabile stabile serio cerca bella camera ammobiliata [illegible]. Tel. mattino 342-740.

IMPIEGATO cerca compagno dividere elegante ammobiliata, volendo pensione. Telefonare 742-648.

IN alloggio signorile signorina unica pensionante dividerebbe camera volendo uso cucina con distinta signorina. Telefonare 775-981.

IN villa cedesse affittasi bella camera ammobiliata. Telef. 672-721.

LAUREATO scapolo referenziato cerca ammobiliata presso signora sola sacra persona con affittacamere. Scrivere «Pubblicità Stampa 6421 — Torino».

OFFRO ammobiliata uso cucina doppia sola, quindicinale, Lauria, Calvi 7.

PROSSIMI sposi cercano camera ammobiliata uso cucina zona Porta Nuova. Scrivere: «Pubblicità Stampa 4472 — Torino». A129720

STUDENTE cerca camera con pensione solo contrattissima. Scrivere: «Pubblicità Stampa 6449 — Torino».

STUDENTE Politecnico cerca ammobiliata non ammobiliata. Telefonare 779-984 ore 20. A129833

VENTOTTOMILA persone famiglia cedi abbondanti vino: Giannola, Barberaux 3. A129317

DOMANDE IMPIEGO L. 45 per parola

ABILISSIMA [illegible]e, molta attitudine, bella presenza, offresi mansioni direttive oppure commerciale di 1a presa seguito conferenti. Scrivere: «Pubblicità Stampa 6470 — Torino».

ASSISTENZA bambini universitaria offresi, Telefonare 83-438.

CAPO squadra manutenzione revisione macchine e radiali frese lavatrici offresi [illegible] Scrivere: «Pubblicità Stampa 2488 — Torino».

CAPO ufficio tecnico, macchine, cornicerie, automazioni, offresi. Scrivere: «Pubblicità Stampa 7002 — Torino». A129699

CAPO ufficio tecnico diplomato, profonda esperienza tutti i settori meccanici, lavorazioni, realizzazione attrezzi, massima serietà, referenziato, offresi. Scrivere: «Pubblicità Stampa 2118 — Torino». A129443

CINQUANTACINQUENNE, trentennale esperienza commerciale mansioni direttive, bella presenza, referenziatissimo, conosce, accetta da ditta dirigenziali ispettive; esplorare oppure mansioni massima fiducia. Telefonare 43-611. Prego non telefonare se non per serio proposito.

[illegible] stenodattilo compiutamente cerca impiego adeguato. Libera subito. Scrivere: «Pubblicità Stampa 4466 — Torino». A129584

DIPLOMATA massima offresi come istitutrice. Telefonare 734-112.

DIPLOMATA lingue letterature straniere offresi come interprete. Telefonare 592-577. A128648

DIPLOMATA istituto Arte, abilitata insegnamento, esperienza pratiche diverse, accetterebbesi adeguatamente. Telefonare 881-910. A129749

DIPLOMATO in disegno, corso occupazione presso ufficio pubblicitario, arredamento. Scrivere «Pubblicità Stampa 8249 — Torino».

DIRETTORE tecnico esperienza ventennale, dinamico, occuperebbesi presso importante impiantista. Scriverai «Pubblicità Stampa 415 — Torino».

ESPERTO cavori ufficio offresi orari serali, festivi. Telefonare 752-853, mattino. A128864

FARMACISTA libera subito occuperebbesi laboratorio o farmacia preferibilmente media giornata. Scrivere: «Pubblicità Stampa 4484 — Torino».

LAUREANDO farmacia militesente se cuperebbesi subito. Telef. 483-428.

OFFERTE IMPIEGO L. 180 per parola

A.A.A. PRIMARIA società [illegible] elemento media cultura libero anche solo mezza giornata, guadagno immediato. Presentarsi via Garibaldi 39, 3° piano. C102

A.A. ASSOLUTAMENTE [illegible]amo rappresentanti pagha contributi residenti Torino. Telefonare 553-405. A129545

A. CERCASI impiegata dattilografa, capace, dinamica, età 17-21 anni, ottime condizioni. Presentarsi [illegible] seria Sappino, v. Madama Cristina 140.

A signorina buon impiego offresi previo insegnamento paghe contributi in 20 lezioni. Telefonare 296-108.

ASSILOGNIAMO impiegate per disbrigo attività presso enti ed aziende in Torino. Telefonare 552-406.

APPRENDISTA impiegata cerca qualifiche cameriera, presentarsi via Milano 16, Perrone. A129064

[illegible]ENTE cravatte cerca. Provvigionali [illegible] umanitarie comunque libera cupiasi impegno frequenza. Presentarsi via Rosina 14.

ASPIRANTE attori stirpi cantanti cinematografici [illegible]. Tel. 682-561, Internazionale Acciaps, Berthollet 37.

AUDIT. ASSUMESI SUBITO OPERATRICE PRATICA CONTABILITA'. STIPENDIO AL MERITO. ASTRAUTO. CORSO CASALE 486. AUTOBUS M. C830

AZIENDA attuma signora, signorina per lavoro propaganda rilevante, provvigione L. 100.000 circa presentarsi subito, bar di via Saluzzo 20.

AZIENDA importanza nazionale cerca per ufficio commerciale elementi maschile giovane, bella presenza, dinamismo, con spiccate capacità organizzative. Domanda manoscritta indicando età, studi, precedenti impieghi e referenze a «Pubblicità Stampa 2093 — Torino». A129402

CASSIERA pratica lavori ufficio, contabilità, cartes e scrivo, capace svolgere lavoro preciso indipendente, cercasi libera subito. Salumificio, via Roma [illegible] A128655

CERCANSI pratici gestori bar club privato. Telefonare 688-942.

CERCASI signorina apprendista [illegible] chive contabili, compiutamente, rispondito ai quesito. Scrivere indicando stato di famiglia, referenze, Scrivere: «Pubblicità Stampa 4451 — Torino».

[illegible] signorina provetta stenodattilo pratica lavori ufficio. Scrivere: «Pubblicità Stampa 6450 — Torino».

CERCASI giovane piano contabile referenziato. Telefonare 53-918.

CERCASI signorina 1° impiego pratica macchina. Scrivere: «Pubblicità Stampa 6457 — Torino». A129500

CERCASI tecnici radio tv per assistenza clienti possibilmente diplomati, patente auto. Inviare curriculum vitae casella 348-A Sip Milano.

COMMISSIONARIA pelle cerca abilissimo capo officina. Scrivere: «Pubblicità Stampa 2115 — Torino».

GRANDE industria nazionale cerca per incarico controlli amministrativi contabili, verifiche crediti, percorso ditta[illegible], adeguata esperienza, disposta viaggiare territorio nazionale. Scrivere a «Pubblicità Stampa 6236 — Torino», specificando referenze, curriculum, esperienza amministrativa.

IMPORTANTE azienda assume periodo gennaio-giugno 1964 stenodattilografo corrispondente italiano francese. Scrivere a Pubblicità Stampa 427 — Torino». 28456

(Continua a [illegible] 16)

colpo d'occhio

la data del giorno l'ora precisa con

AVIA datario

Un orologio moderno che riunisce sul [illegible] piccolo, elegante quadrante le indicazioni necessarie per [illegible] più rapida ed esatta misura del tempo: dalla precisione del minuto secondo all'indicazione automatica [illegible] data.

18

Ausilio di pregevole tecnica, complemento di raffinata eleganza [illegible] grande utilità per l'uomo moderno.

Mod. 2575

Mod. 844

Mod. 845

Mod. 848

Mod. 1016 Datore con 700 $^{1}/_{100}$ secondi. Cronografo registratore L. 31.500

Mod. 844 Impermeabile - Datario con indicazione del mese di giorno 30 ridotti automatici. Cassetta con fondo cristallo zaffiro L. 21.500

Mod. 843 Datario, impermeabile con chiusa del cinturino brevettata. Cassetta con fondo cristallo zaffiro L. 18.500

Mod. 845 Datario impermeabile con vetro fondo cristallo zaffiro L. 14.500

AVIA datario

Servetti & C.
[illegible] VIA [illegible]
il suo ASSORTIMENTO... i suoi [illegible]

AMMINISTRATIVO cercasi contabilità corrispondenza stipendi contributi, lunga pratica offresi. Scrivere: «Pubblicità Stampa 6486 — Torino».

[illegible]RETRATIVO cercasi offresi cassiera mastrore mansioni fiducia temporaneo. Scrivere: «Pubblicità Stampa 7005 — Torino». Tel. 788-043.

AMMINISTRAZIONE CASE, CONTABILITA', LUNGA ESPERIENZA OFFRESI. SCRIVERE: «PUBBLICITA' STAMPA 2119 — TORINO».

[illegible] impiegata prima cameriera, esperienza tecnica assicurativa vari Responsabilità Civile Infortuni, scopo miglioramento offresi Società Assicurazione massimo [illegible] tecnico liquidatore sinistri zone Torino Cuneo Scrivere: «Pubblicità Stampa 5005 — Torino».

ATTIVO dinamico ex esperitore lunga esperienza ramo vendita tessuto ed valevo occuperebbesi con funzioni direttive presso media piccola industria maglieria articoli. Scrivere «Pubblicità Stampa 4469 — Torino».

COMMESSA 33enne lunga esperienza [illegible] obbligatissimo, libera subito. Telefonare 388-884. A129422

DATTILOGRAFO previa visione pratica abbigliamento offresi quattro ore libere. Telefonare 292-213.

GIANNOVENNE ragioniera, vera[illegible] recente laureata inglese, tedesco, pratica Divisionismo, Audit 302, impiegherebbesi come corrispondente, contabile. Telefonare 255-873.

DICIASSETTENNE segretario azienda discreta francese inglese, occuperebbesi pubblico. Telefonare 692-500.

DICIOTTENNE pratica centralino ufficio ufficio offresi, libera anche subito. Scrivere: «Pubblicità Stampa 2095 — Torino». A129414

DICIOTTENNE pratica lavori ufficio dattilografia. Tel. mattino 327-124.

DIPLOMATA bella presenza, dattilografa, patente auto, occuperebbesi mezza giornata. Telefonare 870-213.

DIPLOMATA maestra, stenodattilo, perfetta conoscenza inglese, cerca impiego. Scrivere: «Pubblicità Stampa 8247 — Torino». A128830

[illegible] 1ª CATEGORIA, [illegible]ZIONE MERCI STIVAGGIO MATERIALI. SCONTI MINIME E MASSIME TRATTAZIONE TRASPORTI, [illegible] PROOGNI FORMA CONTABILITA', SERVIZI DI STABILIMENTO. [illegible] SCRIVERE: «PUBBLICITA' STAMPA 4477 — TORINO».

GIOVANE lunga esperienza [illegible]ero solo studio, impiegherebbesi [illegible] zo. Scrivere: «Pubblicità Stampa 8490 — Torino». A129547

GRAFICO ex fotografo, età 32 anni, con larga ed qualificata esperienza industriale esaminerebbe proposte nuova collaborazione. Scrivere: «Pubblicità Stampa 12 — Milano».

INGEGNERE industriale chimico 28 anni, discreta esperienza direttiva ed importanti industrie siderurgiche, ricerca proposta da grande industria torinese. Scrivere: «Pubblicità Stampa 4473 — Torino». A129726

LAVATRICE

THOWEN

SUPERMATIC

ECCEZIONALI DOTI QUALITATIVE E DI ELEVATO RENDIMENTO ABBINATE [illegible] UNA PRODIGIOSA LIMITAZIONE DI INGOMBRO

Informazioni e prove dimostrative presso:

SO.GE.O. - [illegible] Peyron 12 - Telefono [illegible]

I NEGOZI DELLA CORTESIA

[illegible]

A. [illegible]: Via Po 37, tel. [illegible]
Boutique: p. Castello 10, tel. 511.953

A. M. [illegible]: Via [illegible] 9, tel. 60.922
[illegible] Via S. Francesco [illegible] 13
[illegible] Roma 77

LA MODA: Via [illegible] 4, [illegible] 546.372

MARUS: Via Roma 343
Piazza Statuto 24
Via Monginevro [illegible]
Via Nizza 193
Via Chiesa [illegible] Salute [illegible]

MASTER: Via Nizza 60
Piazza Statuto 10 a
Via Garibaldi 17
[illegible] Madama Cristina 18
Corso Orbassano [illegible]
[illegible]uer: Via Roma 362
[illegible] (confezioni): Via Garibaldi 2

TRUZZI (tessuti): Via [illegible] 8

AERONODELLISMO

[illegible]: Corso Sommeiller 24

ARTICOLI [illegible]

CERAMICHE [illegible] Via Lagrange 1

LA TORINESE PROFUMI: Via Doria 6, telefono [illegible]

FROCHET: Via Pietro [illegible] 6

ARTICOLI [illegible]

[illegible] Sport: Via Cavour 6 ang. v. Lagrange

ONNISPORT: Piazza Carlo Felice [illegible] angolo [illegible] [illegible]pa

BIANCHERIE - [illegible]

[illegible] [illegible] Via [illegible] Teresa 2

[illegible]

BURI Calzature: Via XX Settembre 68 angolo via Barberoux

[illegible]

ASTORI [illegible] S.p.A.: Via [illegible] 5
[illegible] Castello

ELETTRODOMESTICI

[illegible] **LOTTI**: Via Manzoni [illegible]

[illegible]

AEROFIOCCOLA: Via XX Settembre 1

LALLA [illegible]: [illegible] Peschiera 310
(Esposizione: [illegible] Peschiera [illegible]

[illegible]

SETTE NORMA: Via Corte d'Appello [illegible]
(fronte Tribunale)

[illegible]

S. DOMENICO: v. Milano ang. v. S. Domenico 4

OROLOGERIE - GIOIELLI

[illegible] Via Garibaldi 33, [illegible] 624.258

OTTICA - FOTO - CINE

A. [illegible]: Polyoptic Master: Via Roma [illegible]

PELLETTERIE

FIORI LUIGI: Via Po 2

[illegible]

[illegible] **GIORGI**: V. S. Franc. [illegible] Paola 16, t. 53.829
Corso V. Emanuele 19, t. 655.173

PIANOFORTI

CAPITANI comm. Antonio: Via Po 28, t. 553.181

CHIAPPO: Piazza V. Veneto 15, telefono 81.542

COMOGLIO: Via Po 20, telefono 883.798
[illegible] Via [illegible] 6, telefono 530.337

[illegible]ZZI - RICAMI

FONTE DEI FIORI: Via delle Orfane 2

PROFUMERIE

LA[illegible] PROFUMI: V. Doria 6, t. [illegible]
SERVETTI e C.: Via Rodi 1

TUTTO PER L'INFANZIA

ANNI VERDI: Via Lagrange 16, tel. 520.807
MODARINE: Via Rodi 2, telefono 4[illegible]

Parfum "IDOLE" di LUBIN

[illegible] questa prestigiosa essenza rivive[illegible] fascino e preziosità degli idoli di civiltà scomparse

da Servetti & C.

PROFUMERIA

VIA RODI, 1 - TORINO

LA «CASA [illegible] DEL FUOCO»
di [illegible]
VIA [illegible] 8 - TORINO - TELEFONO [illegible]
Le tinte più svariate di pellame per tutte le applicazioni
«L'ANTICA CASA DI FIDUCIA»
ESCLUSIVISTI LUCIDO «CORDOBA»

MAGAZZINI PIGLIA S.A.S.

PER IL REGALO LE [illegible] NOVITA' E CREAZIONI PRODOTTI DELLE MIGLIORI E PIU' RINOMATE FABBRICHE NAZIONALI ED [illegible]
PER STUDI TECNICI, ARTISTICI, UFFICI E SCUOLE

NATALE S'AVVICINA PROVVEDETE TEMPESTIVAMENTE PER I REGALI AVRETE LA POSSIBILITA' DI SCELTA IN UN [illegible] ASSORTIMENTO

[illegible] GARIBALDI, 26 - [illegible] 510.921 - TORINO

ULTIME NOTIZIE

Johnson all'Onu: «Dobbiamo domare dovunque la fame»

Un nobile appello a tutte le Nazioni Unite per compiere una «pacifica rivoluzione» a favore dei popoli che soffrono - «Nei miei viaggi ho visto troppa miseria» - Riconfermato il proposito americano di porre fine per sempre alla guerra fredda

(Nostro servizio particolare)

New York, martedì sera.

Ecco in sintesi il testo del discorso pronunciato oggi dal presidente Johnson davanti alla assemblea generale delle Nazioni Unite:

«Il mio Paese ha perduto un grande capo. Questa organizzazione ha perduto un grande amico, la pace mondiale ha perduto un grande campione. Ma egli non chiamò mai in causa il passato, guardò sempre al futuro e il nostro compito oggi è di operare per il tipo di futuro in cui egli credeva.

«Sono venuto qui oggi per affermare inequivocabilmente che il proiettile omicida che ghermì la sua vita non modifica il proposito della sua Nazione. Noi siamo più che mai contrari alla dottrina dell'odio e della violenza, nella nostra terra e in tutto il mondo. Noi siamo più che mai ligi all'imperio della legge, nella nostra terra e in tutto il mondo».

Dopo avere ricordato quanto finora l'Onu ha compiuto in tal senso nel Congo, nel Medio Oriente e altrove, Johnson ha così proseguito: *«So che restano grandi problemi, conflitti tra grandi potenze, conflitti tra piccoli vicini, contrasti sul disarmo, persistenza di antichi errori nel campo dei diritti umani, residui problemi del colonialismo, ed altro ancora. Ma questi problemi sono stati creati da uomini e nazioni che operavano divisi e possono essere risolti da uomini e nazioni che operano uniti.*

«Quando entrai nel Congresso degli Stati Uniti 27 anni or sono, fu mio privilegio lavorare vicino a un grande Presidente, Franklin Delano Roosevelt. Lavorai con lui per realizzare una profonda ma pacifica rivoluzione. Quella pacifica rivoluzione portò aiuto e speranza a un terzo della nostra nazione a quel tempo "malgrotetto, malvestito e malnutrito".

«Ora, su scala mondiale, è venuto il tempo, come venne per gli americani 30 anni or sono, per una nuova èra di speranza. Speranza e progresso per quel terzo dell'umanità che è ancora oppresso dalla fame, dalla povertà e dalla malattia.

«Nei miei viaggi compiuti per incarico del presidente Kennedy, ho visto troppa miseria e disperazione in Africa, in Asia e nell'America Latina. Ho visto troppo spesso le devastazioni della fame, della tenia, della tubercolosi e le croste e le piaghe di troppi bimbi che hanno poca salute e nessuna speranza.

«Penso che voi, io, i nostri paesi e questa organizzazione possiamo, e dobbiamo agire in qualche modo per rimediare a questo stato di cose.

«In questo sforzo, gli Stati Uniti faranno la loro parte in pieno. Noi siamo a favore di un programma internazionale di aiuti che sia internazionale nella pratica e nei propositi. Ogni nazione deve fare la sua parte. Tutti i membri delle Nazioni Unite possono far meglio, noi possiamo agire più spesso insieme, noi possiamo costruire un mondo migliore.

«Ma tutto quanto abbiamo costruito per il benessere delle nazioni e tutto quanto progettiamo di fare per una vita migliore per tutti, sarà inutile se il nostro piede dovesse scivolare e le nostre speranze dovessero precipitare in un'altra guerra mondiale».

Più avanti Johnson è entrato in merito alla più attuale politica estera affermando: *«Noi sappiamo cosa vogliamo: gli Stati Uniti vogliono vedere la fine della guerra fredda, una volta per tutte. Gli Stati Uniti vogliono impedire la disseminazione delle armi nucleari a paesi che ora non le posseggono. Gli Stati Uniti vogliono giungere al controllo e alla riduzione degli armamenti. Gli Stati Uniti vogliono cooperare con tutti i membri di questa organizzazione per domare ovunque gli antichi nemici dell'uomo: la fame, la malattia, l'ignoranza.*

«Perciò ogni uomo e nazione che cerchi la pace — e odi la guerra — e sia disposto a combattere la buona battaglia contro la fame, la malattia, l'ignoranza, e la miseria troverà gli Stati Uniti al suo fianco, pronti a muovere insieme ogni passo lungo la strada».

a. p.

Il processo delle banane

Un muro di silenzio difende i vincitori dell'asta truccata

Oggi vengono interrogati i concessionari delle zone del Piemonte e della Liguria - Soltanto il rag. Rossi conosce la verità ma non intende parlare

(Nostro servizio particolare)

Roma, martedì sera.

Nessuno è disposto a parlare. Questa è la confortante considerazione che si deve fare dopo oltre un mese e mezzo dall'inizio del processo che si sta celebrando dinanzi ai giudici della I Sezione del Tribunale per far luce sullo scandalo dell'asta truccata per le concessioni di vendita delle banane. Il presidente dott. Salvatore Giallombardo si è trovato di fronte a un vero e proprio «muro». Nessuno sa nulla, nessuno ha visto nulla. Il rag. Enzo Umberto Rossi, ex segretario dell'Asbanane, dal letto della clinica dove si trova ricoverato, ha decisamente affermato che non intende rivelare i nomi di chi gli fornì le notizie relative all'asta. D'altro canto gli unici due concessionari che al di fuori dell'Asbanane sono riusciti ad aggiudicarsi le concessioni, Vincenzo Vasile di Palermo e Pietro Giacomo Fadini di Brescia, indovinando esattamente l'offerta segreta, non hanno voluto spiegare come sono riusciti ad aggiudicarsi la gara.

Il fatto più strano in questo processo è che oltre ai concessionari associati all'Asbanane che riuscirono a vincere con le cifre fornite dal Rossi hanno vinto anche i concessionari Vasile e Fadini che con l'Asbanane non avevano nulla che fare. Anche loro tuttavia si sono trovati sul banco degli imputati ma non hanno voluto rivelare la fonte di informazioni, spiegando che erano riusciti a indovinare la cifra esatta per vincere in seguito ai loro calcoli. Vincenzo Vasile ha esasperato il presidente del Tribunale al punto che il dott. Giallombardo è stato costretto a ricordare i processi di mafia a Palermo, mentre Fadini ha attribuito tutta la responsabilità a Otello Rota che, ieri mattina, è riuscito a non farsi credere da nessuno quando ha affermato di aver indovinato la cifra in base ai suoi «calcoli».

Il programma di oggi prevede l'interrogatorio di Sebastiano Messina, concessionario imputato di Genova, di Cesare Girotti di Genova, Aldo Massaferro di Sanremo, Ernesta Gullo di Genova, Armando Poggi di Sampierdarena, Enrico Poggibove di Savona, Giovanni Petri di Novara e Vercelli ed altri imputati della zona del Piemonte.

Quale la tesi difensiva dei concessionari? Sebastiano Messina in istruttoria ha negato che qualcosa di anormale sia avvenuto nell'asta e si è irrigidito sulla tesi della «fortuna» affermando di aver indovinato la cifra esatta che gli ha permesso di aggiudicarsi una concessione sulle tre per le quali aveva concorso. Cesare Girotti, Aldo Massaferro, Ernesta Gullo, Armando Poggi, Enrico Poggibove e Giovanni Petri non hanno esitato ad attribuire la responsabilità ad Enzo Umberto Rossi, da loro accusato, anche in istruttoria del fatto specifico di aver scritto sulle schede i numeri che poi risultarono esatti.

Tutto dunque conduce a Enzo Umberto Rossi che non intende a nessun costo parlare. Nonostante ciò l'accusa ritiene che esiste la prova documentale della corruzione. Il 13 febbraio 1963 i dirigenti dell'Associazione fra i concessionari stabilirono di ungere le ruote in vista dell'asta, e il 25 marzo, alla gara riuscirono vincitori proprio tutti i concessionari che facevano parte dell'Associazione. Ormai dunque alla tesi della «fortuna» non crede più nessuno, tutti sanno che le notizie sono sfuggite all'Azienda monopolio banane, ma nessuno vuole dire chi le ha fornite. Il tribunale per conseguenza continua a girare intorno a Enzo Umberto Rossi, depositario del segreto che potrebbe far risolvere il processo per lo scandalo delle banane in poche battute.

Nelle prime ore della udienza di stamane, data l'assenza dei maggiori imputati, che dovevano essere interrogati questa mattina, sono stati ascoltati Angelo Granara, concessionario per Genova, Aldo Granara e Antonio Luporini, concessionari per Torino e Genova, i quali hanno confermato che le cifre sulle loro schede furono scritte dal rag. Rossi. L'udienza è stata quindi sospesa.

E. E.

La casa che ospiterà il Papa a Gerusalemme

Operai musulmani costruiscono un tratto di strada che porta nel giardino della residenza del delegato apostolico a Gerusalemme. Nella casa, visibile sullo sfondo, sarà ospitato Paolo VI durante la sua visita in Terra Santa (Telefoto)

Tra Voltri e Masone

Venti feriti su una corriera uscita di strada per il ghiaccio

GENOVA, martedì sera.

(n. b.) Una corriera della ditta Parodi-Daglio, che fa servizio fra Voltri e la località San Pietro, nei pressi di Masone, sulla strada del Turchino, guidata da Renato Caratti, di 36 anni, da Genova, a causa del fondo ghiacciato è uscita di strada e ha slittato su un dolce avvallamento del terreno, profondo una ventina di metri. La corriera, che ha seguito il declivio, non si è rovesciata per la bravura del suo conducente; ma i passeggeri — quasi tutti operai che si recavano a Genova — sono stati sballottati uno contro l'altro, ed una ventina di essi, fra cui il Caratti, hanno riportato contusioni e ferite.

Da Voltri le pubbliche assistenze sono accorse sul luogo e hanno trasportato i feriti parte all'ospedale San Carlo e parte a quello di Campoligure; la polizia stradale ha fatto intervenire il carro-attrezzi dei vigili del fuoco per rimettere sulla strada il pullman. Non risultano per ora casi di particolare gravità; pare che uno dei feriti abbia riportato la frattura delle gambe.

Per il formarsi del ghiaccio sulle strade che uniscono le delegazioni all'estrema periferia montana tutte le corse delle corriere erano state sospese, ad eccezione di quella Voltri-San Pietro, non presentando la strada alcun speciale pericolo.

GIULIO DE BENEDETTI
DIRETTORE RESPONSABILE
EDITRICE LA STAMPA

Vane le dimostrazioni popolari e gli appelli alla clemenza

Impiccati i due giovani inglesi che uccisero per ottomila lire

Fu uno dei più selvaggi delitti compiuti in Gran Bretagna: infierirono a percosse e a coltellate su un vecchio per impadronirsi dei suoi risparmi - I due giustiziati avevano rispettivamente 22 e 23 anni

(Nostro servizio particolare)

Londra, martedì sera.

Alle 8 di stamani due giovani sono stati giustiziati per l'assassinio di un vecchio contadino. Li hanno impiccati nelle carceri in cui da alcuni mesi erano detenuti. Fuori una folla tumultuosa chiedeva l'abolizione della pena capitale. Molti ragazzi hanno vegliato l'intera notte pregando, come avevano fatto per gli ultimi tre giorni. Un deputato laburista e alcuni religiosi si sono uniti alla protesta. Neppure alle 8 i gruppi di dimostranti si sono sciolti. Hanno sgombrato più tardi spinti dai poliziotti.

I due giovani giustiziati erano Dennis Whitty di 22 anni e Russel Pascoe di 23. Uccisero il vecchio contadino a scopo di rapina. La loro impresa criminale fruttò poco più di quattro sterline, neanche ottomila lire. Conoscevano il vecchio che viveva solo in una cascina di Majorrow, vicino a Costantine. Una sera, semiubriachi, lo assalirono, lo percossero a sangue e lo pugnalarono.

I due giovani criminali convivevano con due ragazze. Dissero alla polizia che non avevano soldi in tasca e desideravano portare le loro amiche in qualche posto elegante. Avevano lasciato le ragazze nella roulotte in cui abitavano ed erano tornati più tardi con i soldi. Erano ancora sporchi di sangue. Le ragazze non ci fecero caso, ma dopo qualche giorno, dopo aver letto sui giornali del delitto, si insospettirono. Quando la polizia arrestò i due giovani la loro testimonianza fu, sia pure involontariamente, decisiva.

Dennis Whitty e Russell Pascoe erano entrambi operai, venivano da due buone famiglie, la prima abitante a St. Kescrue, in Cornovaglia, la seconda a Costantine, vicino a Falmouth. Fu Russel Pascoe a suggerire all'amico di andare a derubare il vecchio William Garfield Towe, che dipinse come un taccagno. I due, sorpresi dal contadino nella cascina, infierirono selvaggiamente sulla loro vittima. Raramente si era visto un delitto più inumano e insensato.

La fidanzata di Dennis Whitty, Bridget Hamilton, si è adoperata ugualmente per ottenere la grazia, ieri una ventina di persone hanno inscenato una dimostrazione davanti al palazzo del ministero degli Interni, altre sono andate ai Comuni e hanno buttato dei volantini in aula durante il dibattito sul rapporto di lord Denning sullo scandalo Profumo.

Dennis Whitty e Russell Pascoe hanno trascorso la notte in piedi, senza dormire. La loro tragica attesa è incominciata ieri sera. Dennis Whitty è stato visitato in carcere a Winchester da Bridget Hamilton. La fidanzata aveva lasciato Londra nel tardo pomeriggio dopo aver abbandonato ogni speranza. Il loro colloquio è durato per circa mezz'ora. Li separava una grata di ferro e un vetro. Dennis Whitty era custodito da tre poliziotti, Bridget Hamilton era sola.

Nelle carceri di Horfield, a Bristol, dove era custodito, Russel Pascoe ha ricevuto invece il padre e la madre. Più tardi il vescovo di Bristol, il reverendo Oliver Tomkins, si è recato a fargli visita. All'uscita del carcere anch'egli, come Bridget Hamilton, la fidanzata, ha dichiarato che il giovane si comportava con coraggio.

Il vicario della chiesa di San Michele di Bristol, il reverendo Vyvyan Jones, ha rivolto a tarda notte un nuovo appello al ministro dell'Interno, Brooke.

Quando è scesa la notte, Dennis Whitty e Russell Pascoe sono rimasti soli. Dal mattino li avevano già portati nelle celle dei condannati a morte. Non sono riusciti a prendere sonno. Col passare delle ore il loro coraggio è venuto diminuendo. E' stato riferito che hanno giaciuto a lungo sul loro letto, alzandosi ad intervalli per passeggiare nella stretta cella, fino all'alba.

All'alba i cappellani delle carceri sono andati a visitarli. Sono rimasti con loro per alcune ore. Alle 7 e mezzo i carcerieri hanno bussato alla porta. Alle 8 l'impiccagione era stata eseguita. Dennis Whitty è morto nella prigione di Winchester, Russel Pascoe nella prigione di Horsfield a Bristol. Non sembra che nessuno di loro abbia chiesto notizie dell'amico.

i. v.

Il verdetto al processo di Alessandria

Sette anni inflitti ai banditi di Serravalle

Il Pubblico Ministero aveva chiesto complessivamente dodici anni - La Corte ha concesso ai tre imputati le attenuanti

(Dal nostro corrispondente)

Alessandria, martedì sera.

Si conclude oggi alla Corte d'Assise di Alessandria il processo a carico di Rosario Mondi, di 21 anni, Angelo Marchese, di 20 anni, e Michele Argento, di 18, tutti da Milano, imputati di rapina, furti di macchine, falsificazione di targa e patente d'auto.

La causa, iniziata ieri pomeriggio, è stata rinviata a stamane per le arringhe dei quattro difensori e la sentenza. Il Pubblico Ministero dott. Parola ha già pronunciato la sua requisitoria, con cui ha chiesto per il Mondi la condanna a 5 anni, 10 mesi di reclusione e 1 mese di arresto; per il Marchese 3 anni e 10 mesi di reclusione; per l'Argento 2 anni e 7 mesi di reclusione e 2 mesi d'arresto. Per un quarto imputato, questo a piede libero, il quarantaseienne Savino Torre, pure di Milano, che deve rispondere di aver acquistato dal Mondi una ruota d'auto, provento di furto, il P. M. ha chiesto la condanna a 80 mila lire di ammenda.

Come abbiamo riferito, il terzetto, la sera del 13 gennaio scorso, rapinò, a Serravalle Scrivia, il ventiquattrenne Giancarlo Corti, il quale denunciò subito il fatto ai carabinieri che sorpresero a Genova, a distanza di poche ore, gli indiziati traendoli in arresto.

In precedenza il Mondi e l'Argento avevano rubato a Milano rispettivamente una «600» e una «Giulietta», la prima allo scopo di prelevarne la targa che applicarono poi sulla seconda, a bordo della quale si trasferirono da Milano a Serravalle. In udienza, il Mondi ha cercato di assumersi la piena responsabilità della rapina e scagionare i compagni — i quali, in istruttoria, avevano invece ammesso la loro diretta partecipazione ai fatti — asserendo che i due amici erano rimasti in macchina, ignari di quanto lui stava attuando ai danni del Corti.

Alle 13 si è avuta la sentenza. La Corte ha riconosciuto tutti e tre gli imputati responsabili di concorso in rapina e di furto continuato e a tutti ha concesso le attenuanti. Ha inflitto al Mondi 3 anni 7 mesi 10 giorni di reclusione e 170 mila lire di multa, 3 mesi 17 giorni di arresto e 40 mila lire di ammenda; al Marchese, 1 anno 11 mesi di reclusione e 125 mila lire di multa; all'Argento, 1 anno 3 mesi 10 giorni di reclusione e 100 mila lire di multa, 1 mese di arresto.

g. c.

Un operaio travolto dal treno presso Chieri

Chieri, martedì sera.

Un operaio addetto alla sorveglianza dei lavori che un'impresa sta svolgendo lungo la ferrovia Torino-Asti è stato travolto e ridotto in fin di vita stamane da un treno. L'infelice si chiama Giuseppe Veltri, ha trentadue anni, abita a Villanova d'Asti in viale Stazione 19 con un figlio e la moglie che ne attende un altro.

La disgrazia è stata molto probabilmente provocata dalla fatalità: il giovane ha udito il fischio del treno in arrivo, l'accelerato Genova-Torino 104, ed ha dato ordine ai suoi uomini di togliersi dai binari; mentre egli stesso tentava di saltare sulla massicciata è scivolato ed è caduto: il convoglio gli è arrivato addosso e lo ha colpito di striscio, spappolandogli la gamba sinistra e ferendolo gravemente al capo.

Segue dalla pagina 13

Munita dei Conforti religiosi è mancata l'anima buona di

Francesca Arpellino nata Mazzone

Ne danno il doloroso annuncio: il marito Vittorio; il figlio Gino con la moglie Rita Delle col figlio Carlo; sorella, cognati, nipoti e parenti tutti. I funerali hanno avuto luogo oggi alle ore 9,30 con partenza da via Balliliere 6. Non fiori ma preghiere.
— Ciriè, 17 dicembre 1963.

La famiglia Mario Pich e Poggi prendono affettuosamente parte al dolore della famiglia Arpellino.
— Ciriè, 18 dicembre 1963.

E' mancato all'affetto dei suoi cari

Costantino Piumatti

Costernati ne danno il doloroso annuncio la figlia Bianca col marito Vincenzo Castellani e gli adorati nipotini Roberto e Fulvio, il figlio Carlo con la moglie Maria Bruno, cognati, cognate, nipoti e parenti tutti. I funerali mercoledì 18 corr. alle ore 10,30 partendo da via Sempione 152. La presente serve di ringraziamento.
— Torino, 17 dicembre 1963.

E' mancato all'affetto dei suoi cari

Luigi Bosso

Addolorati l'annunciano: la moglie, figlio, nuora e nipoti; sorelle, cognati, parenti tutti. Un particolare ringraziamento al Dottor Pier Carlo Bosso per le amorevoli cure prodigategli e alla signora Ferro per l'assidua assistenza. Funerali domani 18 ore 14,30 da via Renato Martorelli 37. La presente è partecipazione e ringraziamento.
— Torino, 17 dicembre 1963.

E' improvvisamente mancato ai suoi cari

Giovanni Massa

Costernati lo annunciano: la moglie, mamma, figli, suoceri, genero, nipoti, parenti tutti. I funerali avranno luogo il giorno 18 alle ore 14,30 partendo dall'Ospedale Molinette (via Santena 5). La presente è partecipazione e ringraziamento.
— Torino, 16 dicembre 1963.

1962 — 1963

Con immenso dolore ed accorato rimpianto la moglie, il figlio e i famigliari ricordano il loro amatissimo scomparso

Maggiorino Carmino

che vive nel cuore di tutti i suoi cari per la sua bontà e il suo amore. La Santa Messa di suffragio sarà celebrata giovedì 19 dicembre alle ore 10 nella parrocchia dello Spirito Santo in Garbido Torinese.
— Grugliasco, 16 dicembre 1963.

Nel primo anniversario la moglie rievoca con affetto il ricordo di

Carlo Manassero

e quanti lo stimarono ed apprezzarono. La S. Messa di suffragio verrà celebrata giovedì 19 corr. ore 9 nella parrocchia della Crocetta.
— Torino, 17 dicembre 1963.

Dopo lunga malattia il cuore buono e generoso di

Ferdinando Botto Poala

ha cessato di battere e di soffrire. Ne danno il doloroso annuncio: la moglie Laura Berrione; i figli: Maria con il marito Italo Tallia Galoppo e bimbi, Graziella con il marito Guido Fiotto e bimbi, Silvio con il marito Lalla Maggia e bimbi, Adriana con il marito Renato Bianco e bimbi, Paola con la moglie Mariella Gerlanda; la sorella Virginia Botto Poala ved. Quinzo; cognata, cognati, nipoti, parenti tutti e l'affezionato Giulio Serra. Un particolare ringraziamento ai dottori Luigi Pivano, Franco Borza, prof. Mario Vitale e all'infermiera Giuseppina Peletti che l'hanno assistito e curato amorevolmente. I funerali avranno luogo mercoledì 18 corr. alle ore 10 partendo dalla propria abitazione.
— Vallemosso, 15 dicembre 1963.

I nipotini Massimo e Carla, Alberto e Marialuisa, Umberto, Lauretta e Andrea, Giovanni e Fabrizio piangono il caro nonno

Nando

— Vallemosso, 16 dicembre 1963.

Ida Tonello Viera ved. Giovanni Botto con la figlia Sandra e il marito Vittorio Bosso, Piera e il marito Sergio Poala partecipano la scomparsa del cognato e zio

Ferdinando Botto Poala

— Vallemosso, 16 dicembre 1963.

Evelina ved. Silvio Botto, Roby, Carmen ed il marito Mario Trabaldo Togna partecipano addolorati la scomparsa del caro cognato e zio

Nando

— Vallemosso, 16 dicembre 1963.

I nipoti Alberto e Beppe con le rispettive famiglie piangono commossi la scomparsa del caro zio

Nando

— Vallemosso, 16 dicembre 1963.

Ermanno Berrione, Elena Berrione ved. Berrione e figli, Giuliana Berrione col marito Aldo Chiorino e figli sono affettuosamente vicini alla sorella Laura per la dolorosa perdita del marito

Ferdinando Botto Poala

— Vallemosso, 16 dicembre 1963.

Ernesto Botto Poala con la moglie Carla Bertoli e figli, Eligio Botto Poala con la moglie Zita Perla e figli, Stella Cuscela ved. Federico Botto Poala e figli piangono l'immatura perdita dell'affezionato cugino

Ferdinando Botto Poala

— Biella, 16 dicembre 1963.

Adele Marangoni ved. Francesco Botto Poala e figli: Luigi con la moglie Marcella Aimone, Anna con il marito Achille Trabaldo Togna, Elena, Giorgio, Roberto, Andrea e Albino piangono la scomparsa del cugino

Ferdinando Botto Poala

— Biella, 16 dicembre 1963.

Botto Poala Lucetta in Selvamini, Giuliana in Guabello, Maria Luisa in Strona con i rispettivi mariti e famiglie, ricordando con affetto il caro cugino

Ferdinando Botto Poala

ne piangono la scomparsa.
— Biella, 16 dicembre 1963.

Ernesto e Marcello Aguaglia si uniscono al dolore della famiglia per l'immatura perdita del caro

Ferdinando

— Vallemosso, 16 dicembre 1963.

Lina Maggia Givone con le figlie, Carla e Alvise Mosca, Maria e Paul Schneider, Anna e Alberto Carvito si uniscono al dolore della famiglia Botto Poala per la perdita del caro

Ferdinando

— Biella, 16 dicembre 1963.

Le famiglie Eligio e Piero Fietta prendono viva parte al dolore per la perdita del caro

Ferdinando

— Mezzana Mortigliengo, 16-12-1963.

Dionisio e Candida Tallia Galoppo prendono viva parte al dolore della famiglia Botto Poala per la scomparsa del caro

Ferdinando

— Biella, 16 dicembre 1963.

Enrico e Cielia Forno partecipano al dolore di Alberto e Anita per la scomparsa dello zio

Ferdinando

— Biella, 16 dicembre 1963.

Alfredo ed Emma Zegna si uniscono commossi al dolore di Beppe, Ida e di tutta la famiglia per la scomparsa del caro

Ferdinando

— Biella, 16 dicembre 1963.

I fratelli Serafino, Piero, Mario, Achille, titolari del Lanificio F.lli Trabaldo Togna, prendono viva parte al grande dolore che ha colpito la famiglia Botto Poala per la scomparsa di

Ferdinando Botto Poala

— Pray Biellese, 16 dicembre 1963.

Aldo e Anna Garlanda con i figli sono affettuosamente vicini a Paola, Mirella e famiglia per la scomparsa del caro

Ferdinando

— Biella, 16 dicembre 1963.

Alberto Tressi e famiglia, vivamente commossa, partecipa la scomparsa del signor

Ferdinando Botto Poala

al quale era unito da lunghi anni di cordiale collaborazione.
— Vallemosso, 16 dicembre 1963.

Edoardo e Anna Zuccone si uniscono al dolore della famiglia per la dolorosa perdita del

COMM.

Ferdinando Botto Poala

— Vallemosso, 16 dicembre 1963.

Dirigenti, impiegati, Maestranze tutte del Lanificio Giuseppe Botto & Figli stabilimenti di Vallemosso, Mosso S. Maria e Lessona, partecipano la scomparsa del signor

Ferdinando Botto Poala

e si uniscono al dolore della famiglia.
— Vallemosso, 16 dicembre 1963.

I rappresentanti del Lanificio Giuseppe Botto & Figli, Mario Chioppo e Gino Pirola, Dino Pellosini e Sandro Magnani, Duilio Fiori e figlio, Fratelli Triggiani, Antonio Auguiere, Camillo La Barbera, Cesare Lanza partecipano la scomparsa del signor

Ferdinando Botto Poala

e si uniscono al dolore dei titolari.
— Vallemosso, 16 dicembre 1963.

La Pettinatura Lane di Romagnano Sesia S.p.A. annuncia con grande dolore la perdita del suo presidente

COMM.

Ferdinando Botto Poala

— Romagnano Sesia, 16-12-1963.

L'impresa Cravino Antonio si associa al grave lutto che ha colpito la famiglia Botto per la perdita del caro

Ferdinando

— Romagnano Sesia, 16-12-1963.

Prendono parte al lutto di Graziella e Guido gli amici Mario e Adelaide Colorio, Edmondo e Mariella Gatti, Carlo e Lella Rieder, Mario e Carla Rossino.

Partecipano al lutto della famiglia: Renzo Rubiolio, Carlo Rubiolio, Ugo Bertolio, Lodovico Cartotti, Carla Germanzano, Lorenzo Lavia, Giovanni Giordano e famiglia, Franco Bossa, Ermenegildo Corcino, Giacomo Piana, Giuseppe, Luigi e Renzo Sommaruga, Albino Giorgio Zignone, Silvio Dodo, Aldo Simone, Sirio Picco, Ermanno Zegna, Ugo Simone, Berinthio Cartotti Mariana, Roberto Colonna, Graziano Ferrero, Ottavio Bertone, Paolo Chiorboli, Carlo Cencino, Ugo Strobino, Mammo Bertero, Cesare Crabbio, Aldo de Tallia, Fedele Avandero, Giovanni Schneider, Pierino Tallia, Antonio Pola, Albino Zegna.

La Sezione della Lega Italiana per la lotta contro la poliomielite di Vallemosso con profondo dolore annuncia il doloroso decesso del suo presidente

COMM.

Ferdinando Botto Poala

— Vallemosso, 16 dicembre 1963.

Il Consiglio di Amministrazione, il Collegio Sindacale, le Maestranze tutte della Pettinatura Lane di Romagnano Sesia S.p.A. partecipano con grande rimpianto la immatura scomparsa del presidente della Società

COMM.

Ferdinando Botto Poala

— Romagnano Sesia, 16-12-1963.

Prendono viva parte al dolore della famiglia Botto Poala: Maurizio Frassati, Vittorio Bossa, Rodolfo Caresio, Aldo Chiorino, Virginio Bertero, Giuseppe Drocani, Leo Ferreris, Alberto Tozzi, Giovanni Torello Viera, Vittorio Camandella.
— Romagnano Sesia, 16-12-1963.

Dodo Sodo partecipa al lutto dei familiari per la perdita del carissimo amico

Ferdinando

— Biella, 16 dicembre 1963.

L'Amministrazione ed i Soci del Circolo Cacciatori di Vallemosso, partecipano alla dolorosa scomparsa del loro presidente

COMM.

Ferdinando Botto Poala

— Vallemosso, 16 dicembre 1963.

Ester, Giovanni Bianco e famiglia sono vicini con commossa tenerezza alla cara Adriana ed alla famiglia Botto in quest'ora così penosa e prendono vivissima parte al loro immenso dolore per l'incolmabile perdita dell'adorato papà

Ferdinando Botto Poala

— Torino, 16 dicembre 1963.

Carla e Mario Vitale sono fraternamente uniti alla carissima Adriana, alla signora Laura Botto e famiglia così dolorosamente colpiti nel loro affetto più caro e prendono viva parte al loro immenso dolore per la scomparsa dell'adorato papà e marito

Ferdinando Botto Poala

— Torino, 16 dicembre 1963.

L'Impresa Giovanni Bianco S.A.S. prende viva parte al dolore del socio Dottor Renato Bianco e Consorte Adriana Botto per l'immatura scomparsa del suocero e papà

Ferdinando Botto Poala

— Torino, 16 dicembre 1963.

La Presidenza, il Consiglio di Amministrazione, il Collegio Sindacale, la Direzione dell'Istituto Bancario Italiano Lasiero partecipano commossi al lutto della famiglia per la immatura scomparsa dell'esimio

Comm. Ferdinando Botto

che dal 1956 ha offerto la sua preziosa collaborazione all'Istituto quale consigliere di Amministrazione.
— Milano, 16 dicembre 1963.

La ditta Erberto Ottolenghi & C. annuncia con profondo dolore la morte del

Comm. Ferdinando Botto

a cui era legata da vincoli di lavoro e di profonda amicizia.
— Milano, 17 dicembre 1963.

Prendono parte al lutto:
Erberto e Bice Ottolenghi
Elio Ottolenghi e famiglia
Dr. Camillo Ottolenghi e famiglia
Fam. Pasquale Ricci e famiglia.

Il dott. Virginio Bersano e il dott. Renzo Barazzotto prendono viva parte al dolore dei famigliari per la scomparsa del

Comm. Ferdinando Botto

— Biella, 16 dicembre 1963.

Armando, Elda, Sergio e Lia Gozzo sono affettuosamente vicini a Renato e Adriana per la scomparsa del papà

Ferdinando Botto Poala

— Torino, 16 dicembre 1963.

Munita dei conforti religiosi, dopo lunghe sofferenze, è spirata

Teresa Sartoris ved. Marchisio

Ne danno addolorati l'annunzio: la prediletta figlia Adriana; i figli Eugenio e Maria con le famiglie; la sorella; la cognata, nipoti, cugini e parenti tutti. Un particolare ringraziamento al Dott. Mario Luporis e alle RR. Suor Delfina e Giovanna dell'Ospedale Maria Vittoria per la premurosa assistenza. La sepoltura avrà luogo in Racconigi mercoledì 18 dicembre alle ore 11.
— Torino, 16 dicembre 1963.

Don Carlo Chiavazza ricorda con immenso dolore

Zia Teresa

che lo ebbe come figlio affezionato.
— Torino, 16 dicembre 1963.

E' mancato ai suoi cari

Rosario Arena

Lo annuncia angosciato il figlio Ing. Concetto, colla mamma, fratello, sorelle e parenti tutti.
— Catania, 16 dicembre 1963.

Luisa e Andrea Prestini affettuosamente vicini nel dolore a Concetto e famiglia.

Partecipano al lutto gli amici: Becker, Cacci, De Marchi, De Fazio, Ferrario, Garbarini, Loldi, Prestini.

E' mancato ai suoi cari

Alessandro Paulazzo

Addolorati lo annunciano la moglie, parenti tutti e amici. Funerali oggi ore 16 da via Briccarello 9.
— Torino, 17 dicembre 1963.

Partecipa al dolore Carlo Bocciarini.

Ieri è serenamente mancato ai suoi cari

Luigi Arossio

d'anni 71
Pensionato Fedeltà F I A T

Lo annunciano con immenso dolore la moglie Anna Nasi, i figli Domenico con la moglie Maria Teresa Bolzino e figli Anna Maria, Gian Luigi e Carla, Angiola col marito Adamo Boetano e figlio Aldo; fratello, cognate, nipoti, parenti tutti. La famiglia esprime al dott. Rodolfo Devalle un sentito ringraziamento per la premurosa assistenza. I funerali avranno luogo mercoledì 18 corr. alle ore 10,30 partendo da corso Rosselli 99/1. Non fiori ma preghiere e beneficenza.
— Torino, 17 dicembre 1963.

Il Gruppo Anziani Nebiolo annuncia la perdita di

Giuseppe Janutolo Bassan

Anziano Nebiolo

Stamane alle ore 8 la salma verrà trasportata da via Santena a Tavigliano (Vercelli) ove avranno luogo i funerali.
— Torino, 17 dicembre 1963.

I Dottori Luigi Giacomelli e Carlo Bruniera si associano al dolore dell'amico Dottor Carlo per la perdita del papà

Geometra Giovanni Foco

— Torino, 16 dicembre 1963.

1961 — 1963

Agostino Poncini

Sempre presente al loro cuore i tuoi cari li ricordano con particolare riconoscente affetto. Messa di suffragio a Scurzolengo (Asti) giovedì 19 c. m. ore 9.
— Torino, 17 dicembre 1963.

17-12-1957 — 17-12-1963

AVV. COMM.

Costante Giraud

Ten. Colonnello arma aeronautica
La vedova Lia Erculi con accorato rimpianto ne rievoca la cara memoria.
— Milano, 17 dicembre 1963.

Nel primo anniversario della scomparsa di

Maddalena Masoero

i suoi cari la ricordano con immutato rimpianto. Santa Messa mercoledì 18 ore 9 nel Santuario di N. S. di Lourdes, corso Francia 29.
— Torino, 17 dicembre 1963.

Commossi per le manifestazioni di cordoglio tributate a

Manolo Boardi di S. Antonino

la moglie, il fratello, la sorella, nell'impossibilità di farlo personalmente, ringraziano tutti coloro che hanno voluto partecipare al loro grande dolore. Un particolare ringraziamento alle Autorità militari, ai compagni d'arme e del 109° Corso che lo hanno ricordato con tanta affettuosa cameratismo.
— Torino, 18 dicembre 1963.

Dopo breve malattia, munito dei conforti religiosi, ha prematuramente lasciato i suoi cari il

Dott. Ing. Giorgio Buzzetti

Con immenso dolore ne danno annuncio la moglie Aida Carità con i bimbi Umberto e Marco; la mamma Carola Scaglione ved. Buzzetti, suoceri, zii, cugini e parenti tutti. I funerali avranno luogo oggi 17 corr. alle ore 14,30 partendo da via Santena n. 5 (Ospedale Molinette).
— Torino, 17 dicembre 1963.

L'Azienda Elettrica Municipale di Torino prende parte con dolore al grave lutto per il decesso del

Dott. Ing. Giorgio Buzzetti

da oltre dieci anni suo affezionato funzionario.
— Torino, 17 dicembre 1963.

Il Presidente e la Commissione Amministratrice dell'A.E.M. partecipano al lutto della famiglia per l'immatura scomparsa del

Dott. Ing. Giorgio Buzzetti

funzionario dell'Azienda e Genero del Segretario Generale dr. Mario Carità.
— Torino, 17 dicembre 1963.

Dirigenti e Colleghi dell'A.E.M. si uniscono al dolore della famiglia per la repentina dipartita del

Dott. Ing. Giorgio Buzzetti

funzionario dell'Azienda e Genero del Segretario Generale dr. Mario Carità.
— Torino, 17 dicembre 1963.

Il Presidente, Consiglio Direttivo e Soci del Gruppo Anziani dell'A.E.M. partecipano con profonda commozione al dolore del loro V. Presidente Onorario dr. Mario Carità e della famiglia, per la perdita del Genero

Dott. Ing. Giorgio Buzzetti

— Torino, 17 dicembre 1963.

L'Amministrazione ed il Personale sanitario della Cassa Mutua Interna dell'A.E.M. esprimono il loro profondo cordoglio al Segretario Generale dell'Azienda dr. Mario Carità per la morte del Genero

Dott. Ing. Giorgio Buzzetti

— Torino, 17 dicembre 1963.

La Presidenza e gli Organi amministrativi dell'Associazione Dipendenti dell'Azienda Elettrica Municipale si uniscono all'immenso dolore della Famiglia per la scomparsa del

Dott. Ing. Giorgio Buzzetti

Genero del Segretario Generale dell'A.E.M. dr. Mario Carità.
— Torino, 17 dicembre 1963.

Domenico e Teresa Pich con i figli Vincenzo e Mario prendono affettuosamente parte al dolore delle famiglie Buzzetti e Carità per la perdita del caro

Giorgio

— Torino, 16 dicembre 1963.

I cugini Bruno e Guido partecipano con affetto al grande dolore della famiglia Buzzetti-Carità per la scomparsa del caro

Giorgio

— Torino, 16 dicembre 1963.

Prendono parte al dolore della famiglia Carità:
Aristide, Maria Mastrosel
Rev. Giuseppe, Maria Pia Cardona.

Armando ed Emanuele Castiglione partecipano al dolore del dott. Mario Carità per l'immatura scomparsa del genero

Dott. Ing. Giorgio Buzzetti

— Torino, 16 dicembre 1963.

Si associano commossi al dolore della famiglia per la scomparsa del

Dott. Ing. Giorgio Buzzetti

i colleghi Ingegneri dell'Azienda Elettrica Municipale:
Felice Alcardi
Raffaele Alpiani
Francesco Arnaldi
Pier Giorgio Antonielli
Giuseppe Boggero
Alberto Borsoli
Luigi Bosco
Giuliano Bottigelli
Dante Busti
Renato Daniele
Fiorenzo Fiaschi
Tommaso Giordo
Gerolamo Ingrassia
Pietro Losana
Oreste Pola
Giulio Poli
Fernando Trasatti.
— Torino, 17 dicembre 1963.

I Dipendenti della Centrale di Moncalieri con estremo compianto si uniscono al dolore della famiglia per l'immatura scomparsa del

Dott. Ing. Giorgio Buzzetti

— Moncalieri, 16 dicembre 1963.

Le famiglie: Airaudo, Amaretti, Barbero, Bellino, Biava, Borghesi, Bottiazza, Beriando, Clari, Ferrero, Clarenza, Gillio, Goglio, Gottardo, Lisa, Mallochi, Meschera, Pastorino, Rossa, Tosinelli, Vellini, Vigna, Viara partecipano al dolore della famiglia per la scomparsa del

Dott. Ing. Giorgio Buzzetti

— Moncalieri, 16 dicembre 1963.

Adriana e Bruno si uniscono ad Aida e bimbi nel ricordo dell'indimenticabile

Giorgio

— Torino, 16 dicembre 1963.

Il 12 dicembre è serenamente spirato in Napoli munito dei conforti religiosi

Don Luigi Coscia Duca di Paduli

Addoloratissimi ne danno il triste annunzio la moglie Luisa Figarolo Tarino di Groppello, il fratello, Carlo con la consorte, figlie e genero, le sorelle Bebella e Maria Antonietta; la cognata Contessa Tea Arletta Tarino con figli, generi e nuore. Gli zii Marchese e Marchesa Solaroli di Briona. I cugini Niccolini di Camugliano, Valperga di Masino, Collenea Isernia, Coralai, Collobiano, Sotrell Del Pozzo Bonavalle. I pronipoti, parenti tutti ed i fedeli Salvatore, Annibale e Luigina. La cara Salma è stata tumulata nella Cappella di Famiglia a Masino.
— Masino, 15 dicembre 1963.

Stamane è mancato all'affetto dei cari

Giovanni Ferro

di anni 82

Addolorati lo annunciano la figlia Tina, Gemma con il marito Gino Giordanengo e la figlia Chiara, la nuora Ortensia Allaro vedova del figlio Guido con i figli Gianfranco e la moglie Giovanna Massadra, Pierluigi ed Emilia; cognate, nipoti e parenti tutti. Le esequie avranno luogo nel Santuario del Buon Consiglio mercoledì 18 dicembre alle ore 10.
— Castiglione Tinella (Cuneo), 16 dicembre 1963.

E' mancata all'affetto dei suoi cari

Anna Francone n. Cianotti

Addolorati lo annunciano la figlia Emma, la nipote Maria, cognata, cognato, nipoti e parenti tutti. Un particolare ringraziamento al Dott. Giuseppe Indemini. I funerali hanno avuto luogo alle 10,30 da via Pietrino Belli 86.
— Torino, 17 dicembre 1963.

Il Club Dirigenti Vendite Torino partecipa al dolore del proprio consocio Rag. Bernardino Bino per la perdita della Mamma

Virginia Genesio ved. Bino

— Torino, 16 dicembre 1963.

Dirigenti e Colleghi F I A T Divisione Aviazione profondamente commossi partecipano al dolore della Famiglia per la scomparsa del Signor

Antonio Cavo

— Torino, 16 dicembre 1963.

Nel primo anniversario della scomparsa di

Luigi Fila

i famigliari ricordano il loro caro con affettuoso rimpianto. Ss. Messe di suffragio verranno celebrate giovedì 19 dicembre: a Trivero, ore 9, nell'Oratorio S. Antonio; a Bardonecchia, ore 6,30, nella chiesa parrocchiale.
— Coggiola, 17 dicembre 1963.

Vive sempre fra i Suoi Cari

Laura Costantini Granata

per tutte le persone buone esempio insuperabile di materna generosità. Messa in suffragio mercoledì 18 dicembre, ore 9 Chiesa S. Giovanni Bosco, via Sarpi 117.
— Torino, 17 dicembre 1963.

MICROTECNICA
Via Madama Cristina, 147 - TORINO

assume

OPERAI SPECIALIZZATI E QUALIFICATI

— AGGIUSTATORI
— OPERATORI TORNI AUTOMATICI
— GRUCCHIAI
— STRUMENTISTI
E CONGEGNATORI MECCANICI
— FRESATORI

ricerca inoltre

— ABILE PERFORATRICE BULL

GRANDE INDUSTRIA DOLCIARIA
AFFERMATA CAMPO NAZIONALE

cerca VENDITORI

per zona Savona, Imperia e relative province ed anche Asti, Alessandria e relative province con seguenti requisiti:
— automezzo
— massimo quarantenni
— diploma o predisposizione moderne tecniche vendite
— apprezzabile ma non indispensabile esperienza ramo.

Offre ottimo provvigionale e concorso spese.
Scrivere: PUBBLICITA' STAMPA 6225 — TORINO

CONCESSIONARIA LPB BRAGLIA
CERCA PROPAGANDISTA attivo introdotto classe medica Novara Vercelli, almeno attività triennale, massimo trentacinquenne. Scrivere: PUBBLICITA' STAMPA 2435 - TORINO

IMPORTANTE
COMPLESSO INDUSTRIALE TORINO

cerca

DIRETTORE AMMINISTRATIVO

comprovata pluriennale esperienza.
Età 40-45 anni. Primarie referenze.
Curriculum solo manoscritto.

Scrivere: PUBBLICITA' STAMPA 2495 - TORINO

GRANDE SOCIETÀ CHIMICA TORINESE

ricerca PROVETTO MECCANICO MOTORISTA

Diesel e benzina.
Dettagliare età, referenze, posti occupati.
Massima riservatezza.

Scrivere: PUBBLICITA' STAMPA 6231 — TORINO

Industria Elettromeccanica
in Torino, 500 dipendenti

ricerca CAPO FABBRICA

altamente qualificato, esperienza conduzione e governo del personale, competenza in lavorazioni e montaggi di grande serie.

Offresi: qualifica di dirigente, retribuzione adeguata alle capacità.

Scrivere dettagliando curriculum di lavoro e precisando numero telefonico a:
PUBBLICITA' STAMPA 3223 — TORINO

INDUSTRIA CARROZZERIA TORINESE

cerca

Dirigente di competenza specializzata
lunga esperienza - pratico tempi lavorazione
Si assicura massima riservatezza.

Inviare curriculum.
Scrivere: PUBBLICITA' STAMPA 3212 - TORINO

La Ditta RODOLFO HIEBSCH di Milano
VIALE LOMBARDIA 32

assumerebbe RAPPRESENTANTE

introdottissimo suo ramo zona Piemonte escluso provincia Torino.
Assicurasi riservatezza.

IMPORTANTE CONCERIA
cerca **PROVETTI SCEGLITORI PELLI FINITE**
per posizione di responsabilità nell'ambito del Reparto Collaudo e Scelta.
Scrivere: PUBBLICITA' STAMPA 7018 — TORINO

SOCIETÀ PRODOTTI CHIMICI INDUSTRIALI cerca
RAPPRESENTANTE provincie Torino, Cuneo, Aosta, introdotto industria, età 25-35, auto propria. Offresi possibilità notevoli guadagni.
Scrivere: PUBBLICITA' STAMPA 7018 — TORINO

LE ACCIAIERIE DI SUSA
C. Re Umberto 2, Torino
assumono
MANOVALI
TAGLIATORI
RIPASSATORI
per fusioni acciaio.
Ottimo trattamento.

Importante industria torinese laterizi e prefabbricati
cerca
INGEGNERE
cui affidare responsabilità e direzione Vendite. Richiedesi inclinazione, preparazione tecnico-commerciale ed esperienza ramo. Assicurasi riservatezza.
Scrivere a: PUBBLICITA' STAMPA 2224 - TORINO

ELETTRICISTI
specializzati con esperienza di manutenzione impianti CERCA importante industria metalmeccanica torinese.
Scrivere: PUBBLICITA' STAMPA 6223, TORINO

VERNICIATORI A SPRUZZO
cercansi
Presentarsi: FERGAT - Via Millio 9 - Torino
Ore 9-12 - 15-18.

ATTREZZISTA SPECIALIZZATO
per costruzione stampi e fillere in metallo duro
CERCA MEDIA INDUSTRIA
in Torino. Scrivere:
Pubblicità Stampa 2160 - Torino

ANNUNCI ECONOMICI

OFFERTE IMPIEGO
L. 180 per parola

(Continua da pag. 14)

GIOVANE cerca leggera disegno cercasi per edilizi collaudo. Telefonare 329-052. A129412
IMPORTANTE azienda cerca ragioniere capo contabile esperto contabilità, ricalco. Curriculum vitae referenze. Scrivere: « Pubblicità Stampa 6490 — Torino ». A128955
**IMPORTANTE INDUSTRIA MECCANICA CANAVESANA ASSUME: CAPO GRUPPO DISEGNATORI DIPLOMATO, VICE CAPO OFFICINA ESPERTO LAVORAZIONE MECCANICA DI PRECISIONE, CON DIPLOMA SCUOLA MEDIA SUPERIORE O TITOLO EQUIVALENTE. SCRIVERE: « PUBBLICITA' STAMPA 4444 — TORINO ». A129620
IMPORTANTE industria metalmeccanica cerca per suo stabilimento di Firenze un perito industriale 25-30enne, con conoscenza teorica e pratica delle tecniche di saldatura ed esperienza nel settore caldareria. Si assicura inquadramento dalla 3ª categoria impiegati con possibilità di carriera nei quadri dello stabilimento. Inviare dettagliato curriculum vitae, specificando pretesa, a: « Pubblicità Stampa 4 — Milano ». 28629
IMPORTANTE industria torinese cerca giovane ragioniere, attivo e volenteroso, intitolante, preferibilmente pratico per ufficio contabilità generale. Assicurasi massima riservatezza. Progressi duttagliati. Scrivere: « Pubblicità Stampa 5002 — Torino ».
IMPORTANTE istituto di bellezza cerca venditrice et estetista diplomata viso, corpo, manicure, pedicure. Ottime condizioni economiche. Scrivere: dott. Francesco Liguori, piazza Mazzini 5, telefono 65-03 Lecce.
INDUSTRIA Torino cerca abile primaiolista libera gennaio. Richiedesi curriculum. Scrivere: « Pubblicità Stampa 2087 — Torino ».
INDUSTRIA mobili metallici cucina cerca elemento veramente capace assumere direzione generale. Referenziare. Scrivere: « Pubblicità Stampa 6478 — Torino ». A128800
INFERMIERA professionale per lavoro diurno cerca casa cura residente fuori Provincia. Stipendio, vitto, alloggio. Scrivere: « Pubblicità Stampa 3196 — Torino ». A128369
INGROSSO tessuti cerca aiuto contabile 17-20enne possibilmente libera subito. Telefonare 485-870 o presentarsi Rusconi, via Magenta 6 Torino.
NOTAIO cerca dattilografa pratica. Scrivere: « Pubblicità Stampa 2494 — Torino ». A129056
OFFICINA meccanica cerca impiegato pratica libri paga. Telef. 758-329.
OPERATORE pratico presse piegatrice ghigliottina, conoscenza disegno sviluppo cercasi, buona retribuzione. Rapotti, telef. 634-348, Moncalieri.
ORGANIZZAZIONE scolastica cerca per mansioni direttive Collegio maschile, inserito possibilmente con esperienza ramo. Retribuzione adeguata. Richiedesi elemento 35-50enne dotato capacità pedagogiche e organizzative prim'ordine, attitudine al comando, ascendente sui giovani, presenza. Curriculum, inutile scrivere se sprovvisti requisiti richiesti. Scrivere: Cassetta 734 B, Sip, Genova.
OROLOGERIA cerca abilissima commessa collaboratrice autonoma bella presenza. Scrivere: « Pubblicità Stampa 4443 — Torino ». A128628
PARDLIERI e compositori cerca Edizioni Amarrilde, M. Pescatore 15, Torino. A128663
PROPAGANDISTE laureate organizzato cerca retribuzione cercasi. Telefonare 254-209 ore 8-9 mattino.
QUINDICENNE, volenterosa, stenodattilografa, cercasi. Scrivere: « Pubblicità Stampa 6439 — Torino ».
SOCIETA' assicuratrice ricerca giovani con attitudine relazioni con clientela, retribuzione adeguata. Scrivere: « Pubblicità Stampa 6482 — Torino ». A129874
STUDIO tecnico cerca signorina appendista campionario calligrafia. Scrivere: « Pubblicità Stampa 2085 — Torino ». A120381
TECNICI meccanici preferibilmente giovani diplomati per servizio dimostrazione ed assistenza clientela macchine per cantieri stradali cercansi da importante ditta. Stipendio più diaria ed rimborso spese. Scrivere curriculum vitae prettese in « Pubblicità Stampa 6439 — Torino ».
UFFICIO assicurazioni cerca giovane avviare specializzazione liquidazione danni, preferibilmente conoscenza materie tessili. Scrivere: « Pubblicità Stampa 4454 — Torino ».

DOMANDE LAVORO
L. 45 per parola

A. DECORATORE finitissimo qualsiasi lavoro offresi. Telefonare 343-471.
ABILE tuttofare, bella presenza, referenziato, offresi mattino qualche ora cinque ore. Telefonare 597-713.
AGGIUSTATORE pratico attrezzature costruzione meccaniche offresi subito. Scrivere: « Pubblicità Stampa 430 — Torino ». 28487
AUTISTA falegname pratico consegne Torino offresi. Telef. 375-043.
AUTISTA 30enne bella presenza, media cultura, esperienza guida tutti veicoli accetterebbe anche incarichi di fiducia o direttivi, tutte patenti. Telefonare 551-347. A130381
AUTISTA offresi ore serali festive. Telefonare 797-853 mattino.
AUTISTA 28enne patente D E libero subito anche privato. Tel. 324-878.
AUTISTA offresi con o senza macchina mezza giornata. Tel. 353-896.
AUTISTA 8 giovani esperto guida offresi ditta o privato. Tel. 332-200.
AUTISTA con furgone 4 qi, cerca lavoro pomeriggio. Tel. 18-19 41-908.
AUTISTA 50enne, ottimo referenze, bella presenza, patente D-E, trent'anni guida senza incidenti, offresi saltuariamente. Scrivere: « Pubblicità Stampa 5005 — Torino ». A129117
AUTISTA con Nuova 500 giardiniera offresi per consegne. Tel. 773-109.
AUTISTA patente C offresi, Luppino, Donizetti 7. A129102
AUTISTA piemontese con 615 qi lineri qualunque lavoro. Tel. 285-324.
AUTISTA referenziato offresi, esperienza, patente C, lavori pesanti. Alta retribuzione. Telefonare 338-492, ore 20. A129526
AUTOMEZZO Fiat 1100 8 quintali offresi servizio pomeriggio o notturno, qualsiasi lavoro. Tel. 256-045 ore serali. A129245
AUTOTRENISTA 36enne, tutte le patenti, referenziato, praticissimo tutte le linee italiane, disposto viaggi lunghi, offresi. Telefonare 234-128.
BAMBINAIA settentrionale referenziatissima libera subito offresi. Scrivere Fermo Posta, Torino, Certa d'identità 1.353.709 A130372
BAMBINAIA referenziata offresi anche a persona sola. Scrivere: « Pubblicità Stampa 5005 — Torino ».
CAMERIERA sola pratica, presentata, offresi stagionale ovunque. Scrivere: « Pubblicità Stampa 4465 — Torino ».
CAMERIERE 23enne conoscenza lingue offresi bar, ristorante, albergo. Telefonare 320-829 A129340
CAPO squadra referenziato esperienza strade viadotti scavi fognature libero fra 15 giorni offresi. Scrivere: « Pubblicità Stampa 3214 — Torino ».
DICIOTTENNE desiderosa apprendere mestiere redattrice offresi. Telefonare 641-005. A130325
DOMESTICO autista offresi ottime referenze. Scrivere indicando offerte a: « Pubblicità Stampa 2098 — Torino ». A129413
ELETTROMECCANICO lunga esperienza motori trasformatori piccole grandi potenze, riparazioni manutenzione, offresi, Visconti, Mantova 30, telefono 286-478. A129746
ESPERTO costruzione carpenteria metallica media pesante lubrificanti montaggio saldatura leggi rame elettrico autogeno argon offresi a sarla ditta anche in mansioni di capo squadra. Scrivere: « Pubblicità Stampa 6456 — Torino ». A129536
GIOVANE signora cerca lavoro montaggio in plastica o altro materiale domicilio, massima serietà. Scrivere: « Pubblicità Stampa 2458 — Torino ».
INFERMIERA munita attestato qualifica offresi assistenza diurna o notturna libera subito eventualmente disposta trasferirsi riviera. Telefonare 882-467.
MAGAZZINIERE 40enne, massima serietà, conoscenza disegno meccanico, vasta esperienza contabilità carico e scarico ed ufficio spedizione. Libero anche subito offresi. Scrivere: « Pubblicità Stampa 5246 — Torino ».
MAGAZZINIERE subito offresi presso sede sita. Scrivere: « Pubblicità Stampa 4490 — Torino ».
MEDIA età, patente auto, accetterebbe dignitosa occupazione magazzino o reparto spedizioni. Tel. 873-357.
MOTORISTA meccanico, praticissimo auto estere, offresi. Tel. 518-679.
MURATORE pratico lavori modifiche ed riparazioni in genere offresi. Telefonare 257-174. A130377
NUBILE referenziata sola offresi compagnia assistenza signora anziana. Scrivere: « Pubblicità Stampa 5494 — Torino ». A129527
OFFRESI istruttore libero subito. Telefonare 382-833. A129732
OFFRESI fattorino con Ape propria. Telefonare 675-008. A129350
OPERAIA 24enne pratica presse meccaniche offresi. Telefonare 733-738.
OPERAIO 30enne di terza categoria, volenteroso, offresi subito a industria. Scrivere: « Pubblicità Stampa 6473 — Torino ».
PENSIONATO orchestrale pratico commercio offresi lavoro adeguato. Telefonare 325-910. A129524
PENSIONATO ottime condizioni, offresi cinema guardiano, commissioni. Scrivere: « Pubblicità Stampa 3236 — Torino ». A130093
RAGAZZO 18enne offresi per commissioni dalle 18-24. Tel. 375-949.
RETTIFICATORE 1ª libero mezza giornata offresi. Telef. 298-478.
SALDATORE elettrico 1ª praticissima limatrice stozzatrice radiale, piccoli lavori ferro, patente C offresi subito. Pretese 550. Scrivere: « Pubblicità Stampa 2484 — Torino ».
SALDATORE qualificato offresi sarla ditta. Telefonare mattino 888-134.
SARTA cerca lavoro come commessa abbigliamento o stoffe. Tel. 653-219.
SIGNORA piemontese media età offresi mansioni massima fiducia pratica commercio, eventuale governo casa coniugi soli, trattamento alla pari. Telefonare 388-406. A129700
SIGNORA fidata accetterebbe proprio domicilio notte e giorno bambino-a, orfano di mamma, anche neonato. Telefonare 327-587. A130340
SIGNORA residente pinerolo campagna offresi custodia bambino. Scrivere: « Pubblicità Stampa 6485 — Torino ». A129534
SIGNORA 35enne, diplomata cultura, ora libera accetterebbe domicilio lavori cucito ricamo macchina. Telefonare 892-236. A128549
SIGNORINA ex-commerciante cerca lavoro decoroso. Telefonare 668-181.
SIGNORINA referenziata parla inglese e francese, pratica centralino, cerca lavoro decoroso, Tel. 668-181.
TAGLIATRICE sarpe specializzata causa trasferimento per matrimonio cerca domicilio lavoro o occupazione. Scrivere: « Pubblicità Stampa 5003 — Torino ». A129115
TECNICO dentista offresi. Scrivere: « Pubblicità Stampa 3225 — Torino ».
TORNITORE 1ª lungaria scopo migliorramento occuperebbesi presso importante industria. Scrivere: « Pubblicità Stampa 4468 — Torino ».
TRENTAQUENNE specializzata cassiere offresi anche altro lavoro decoroso. Telefonare 375-722.
TUTTOFARE 28enne cerca lavoro solo pomeriggio, preferibilmente zona barriere Milano. Telefonare 853-729.

OFFERTE LAVORO
L. 180 per parola

A.A.A. PERSONA al servizio, referenziata, cercasi, adeguato compenso. Telefonare 760-312 ore ufficio.
A.A. CERCO coniugi domestica sui 45 anche mezza età disposti trasferirsi Roma famiglia due persone sole ottimo trattamento. Scrivere: « Pubblicità Stampa 2485 — Torino ».
A. A. CERCO domestica anche mezza età disposta trasferirsi Roma famiglia due persone sole, ottimo trattamento. Scrivere: « Pubblicità Stampa 2485 — Torino ».
A. CONIUGI soli cercano tuttofare fissa referenziatissima. Telefonare ore pasti 595-083. A129823
A coniugi soli cercasi tuttofare fissa buon carattere, permessi uscite, volendo domenica libera. Telef. 759-913.
A pensionato, referenziato, affidarsi sorveglianza notturna. Te. 690-863.
A persona sola interessa libera subito tuttofare fissa pratica cucina bella presenza massimo 30enne. Telefonare 378-267 14-19.
A persona sola, interessa libera subito tuttofare fissa pratica cucina, bella presenza, massimo trentenne. Telefonare oggi 378-267, 8-13, 14-19.
ABILE governo casa per signore sole cercasi. Telefonare 774-177.
ABILE tuttofare fissa pratica bambini cercasi. Telefonare 894-343.
ABILI lavoranti aiutanti sarte cercasi. Brossi, corso Re Umberto 45 bis.
AFFILATORI qualificati utensili torni, frese, assumonsi per stabilimento, Via Cumiana 14, Cascine Vica.
AGENZIA importante Casa elettrodomestici cerca magazziniere tenuta libri e lavori manuali, libero subito. Scrivere: « Pubblicità Stampa 4475 — Torino ». A129741
AGGIUSTATORE si assume officina meccanica. Telefonare 780-877.
AGGIUSTATORE stampista prima assumesi anche mezza giornata. Rosolio 36, Decam. A129698
AGGIUSTATORE montatore 1ª categoria cerca ditta macchine utensili. Telef. 753-586, via Cristoforo 21.
AGGIUSTATORI 2ª cercansi. Stabilimento metalmeccanico. Tel. 28-883.
AGGIUSTATORI stampisti lamiera prima categoria cercansi, ottime condizioni. Telefonare 894-992.
AIUTO magazziniere 16-18 anni cerca importante ditta ricambi auto. Telefonare 53-023. A127765
AIUTO meccanico pratico macchine circolari cercasi per calzificio signora. Telefonare 720-139. A127791
AKRON escavatori cerca subito provetti montatori, paga adeguata. Telefonare 743-693, corso Taranto 51, Torino. A130355
ALBERGO montagna cerca cameriere esperto. Scrivere: « Pubblicità Stampa 2446 — Torino ».
AMBIANA signora cercasi per lavori leggeri, trattamento familiare. Telefonare 775-851. A129602
APPRENDISTA barista 15-16enne cerco. Telefonare 42-932.
APPRENDISTA 15-16enne cerca ditta specializzata impianti riscaldamento. Telefonare 731-753.
APPRENDISTI mas 18 anni avviare montaggio e manutenzione ascensori cercasi. Telefonare 393-874 ore ufficio. A129378
ASSUMESI operaio elettrotecnico millesente. Referenziare. Scrivere: « Pubblicità Stampa 2852 — Torino ».
ASSUMIAMO autisti, massimo trentacinquenni, patente « E » pubblico o privato, esperti guida autotreni o autobus. Presentarsi a Sadem, Strada del Portone 52 bis, zona Mirafiori Grugliasco, oppure scrivere a: Sadem, casella postale 412, Torino.
ASSUMO stampista pratico lavori leggeri avviarlo dopo periodo prova qualifica intermedia. Gaudi, Principessa Clotilde 42. A128815
ASSUMO lavatore garagista meccanico Volkswagen, rapsone apprendista. Cassinasco 29, Saluzzo 29.
ASSUMONSI macchinisti pratici lavorazione serramenti legno. Via Benevento 8. A129954
AUTISTA di fiducia, media età, referenziato, preferibilmente coniugato, è cercato per dirigenti azienda metalmeccanica in zona alpina, 3 ore fuori città, possibilità occuparsi lavori accessori. Scrivere: « Pubblicità Stampa 7 — Milano ». 28462
AUTISTA pratico ribaltabile, pale, lavori scavi, cave cercasi. Presentarsi ore 18: ICEA, corso Re Umberto 27
AUTISTA patente C disposto carico scarico cercasi. Presentarsi corso Umbria 51.
AUTISTI lunga esperienza autotreni guida destra sinistra, massimo 35enni assume importante azienda servizi pubblici. Scrivere: « Pubblicità Stampa 6431 — Torino ».
BAMBINAIA giovane referenziata pratica fissa o giornata cercasi. Telefonare 389-423, 684-188.
AUTISTA pratico 615 robusto cercasi. Presentarsi in ufficio. Ascoli 43.
AZIENDA Cartaria, assume fattorino autista B, torinese anni 18-30. Militesente, celibe, predilezione città inoltre presentarsi senza requisiti richiesti. Telefonare 298-852.
BAMBINAIA pratica e referenziata cercasi per bambini 2 e 5 anni. Ottimo stipendio. Scrivere: Q 7829, Pubblicità Oliva, Biella. 29433
BAMBINAIA pratica, referenziata, cercasi subito. Telefonare 42-410.
BAR trattoria cerca ragazza cucina cameriera 15-18 anni. Via Nizza 333.
CAMERIERA cuoca referenziata cercasi veramente pratica per affittacamere casa. Telefonare 80-069.
CARPENTERIA meccanica cerchiamo carpentieri qualificati, fornitore, apprendisti, lavoro continuativo. Telefonare 252-900. A129750
CARROZZERIA Olimpic, telefono 772-057. Cercasi verniciatore qualificato. A127795
CARROZZERIA riparazioni cerca pensionato magazziniere possibilmente pratico. Scrivere: « Pubblicità Stampa 6469 — Torino ». A129837
CARROZZERIA riparazioni cerca apprendisti battilastra verniciatori possibilmente pratici. Telef. 779-693.
CERCANSI coniugi 30-40enni senza figli, referenziati, marito autista domestica, moglie tuttofare. Diamo alloggio indipendente. Scrivere: « Pubblicità Stampa 6208 — Torino ».
CERCANSI allistori qualificati. Telefonare 380-888. A130392
CERCANSI abilissimi mobilieri mobilificio zona S. Rita, conoscenza disegno, pago massima. Scrivere: « Pubblicità Stampa 2498 — Torino ».
CERCANSI fattorini massimo 30enni in possesso patente B. Stipendio mensile 67 mila, 14 mensilità. Rivolgersi Frisia, via S. M. Mazzarello 39.
CERCASI abile lavorante pettinatrice. Telefonare 325-812 ore pasti.
CERCASI aggiustatori da banco pratici lavori ferriere e lattura disegno e collaudatore esperto lavori ferriere. Telefonare 341-122. A128836
CERCASI apprendista pettinatrice. Telefonare 852-448. A128302
CERCASI apprendista tornitore 15-17anne e apprendista stampista. Telefonare 31-886. A129702
CERCASI lavapiatti e ragazza 15-18 anni per bar trattoria, Grugliasco, Telefonare 781-393. A128496
CERCASI apprendista aggiustatore e lunitore. Telefonare 790-877.
CERCASI apprendista pettinatrice 15enne subito. Telefonare 587-184.
CERCASI operai pensionati per lavori carpenteria semplice in ferro, pratici attrezzature per gruppo. Telefonare 547-659. A128654
CERCASI personale femminile addetto magazzino. Telefonare 377-944.
CERCASI parrucchiera manicure, Torino e stagione montagna. Telefonare 851-432. A128162
CERCASI ragazza 15enne apprendista floreria. Rubatto, corso Regina Margherita 212. A128214
CERCASI ragazze 16-18enne pratica cucire a macchina. Telefonare 42-567.
CERCASI ragazza tuttofare fissa referenziata, per piccola famiglia. Telefonare 677-027. A129712
CERCASI ragazza 16enne per magazzino. Telefonare 565-925.
CERCASI signora signorina tuttofare fissa o ad ore per bar caffè, zona Stadium. Telefonare 694-617.
CERCASI signorina aiuto commesso formalizzazione. Telefonare 546-897.
CERCASI tecnico pratica strumenti elettrici di misura. Tel. 552-936.
CERCASI tuttofare due sorelle o anziche fisse con alloggio indipendente centrale. Telefonare 514-795 dalle 13 alle 21. A129466
CERCASI tuttofare a ore referenziato lavori casalinghi attrezzature moderne. Telefonare ore pasti 357-305.
CERCASI tuttofare fissa, ottimo trattamento. Telefonare 336-412, corso Peschiera. A129168
CERCASI apprendista commessa pasticceria. Telefonare 280-702.
CERCASI bambinaia per 2 bimbi, non presentarsi se non referenziata. Telefonare 598-702. A129838
CERCASI bagnino inservente e infermiere patentato per istituto famiglia. Presentarsi dalle 18-19: Moorfermale, Matteotti 3. A128922
CERCASI brava aiutante parrucchiera. Telefonare 650-475. A127628
CERCASI cameriera piani o generica, Albergo Centrale, via Massini 13, Torino. A129540
CERCASI fattorino aiutante 600 Sucare pratico città ottime referenze, orario mensile 70.000. Presentarsi ital, corso Cadore 27. A128082
CERCASI cameriera giovane fissa per piccola signorile famiglia, condizioni trattamento ottimo. Telef. 20-287.
CERCASI cucitrici a macchina per carrozzeria. Telefonare 343-886.
CERCASI donna tuttofare dalle 8 alle 17, zona S. Rita. Tel. 599-702.
CERCASI donna tuttofare fissa. Telefonare 756-436. A127640
CERCASI donna ore preferibilmente pasaggi corso Quintino Sella, Gran Madre. Telefonare 81-225.
CERCASI donna tuttofare massimo 40anne. Telefonare qualsiasi ora. Telefonare 579-165. A128417
CERCASI elettricista qualificato. Telefonare 231-989. A129326
CERCASI fabbro saldatore carpentiria leggera. Telefonare 341-816.
CERCASI falegname libero subito. Telefonare 272-953. A129849
CERCASI urgentemente commessa per salumeria. Telefonare 372-810.
CERCO apprendista aiutante pettinatrice capace manicure. Via S. Secondo 102. Telefonare 587-782.
CERCO apprendista e commessa per agenzia. Telefonare 276-862.
CERCO donna tuttofare referenziata fissa. Telefonare 380-619.
CERCO operai conoscitori disegno per costruzione mobili metallici speciali. Telefonare 484-874. A128523
CERCO tubista saldatore impianti e manutenzione stabilimenti. Telefonare 296-822, mattino e sera.
CIRCO Darix Togni assume personale provvisorio, bella presenza, addetti vendita bar circo durante periodo permanenza Torino. Presentarsi 18 dicembre mattina, Piazza d'Armi.
CIRCO Darix Togni ricerca personale tutto provvisorio per impianto circo. Presentarsi 18 dicembre mattina, Piazza d'Armi. 28482
COMMESSA abile tutto giorno cerca panificio. Telefonare 581-155.
CONIUGI anziani cercano donna sola pensionata anni 55-60 aiuto e compagnia, vitto alloggio. Referenze. Telefonare 593-315. A129823
CONIUGI anziani cercano tuttofare fissa. Telefonare 875-932.
CONIUGI con bimba cercano tuttofare ore 8-19,30. Tel. 372-994.
CONIUGI 2 bimbi cercano tuttofare fisse oppure giornata, ottimo stipendio. Telefonare 375-454.
CONIUGI soli cercano domestica, buon stipendio, trattamento familiare. Telefonare 632-587. A129893
CONIUGI soli mezza età cosa signorile tutti elettrodomestici cercano donna fissa capace rappresentare massimo 40anne. Presentarsi pertinerie Viale Thovez 62, cappellaio 13 (Vallalica) dalle ore 10 alle 12, e dalle 15,30 alle 16,30. A129364
**CUOCA CIBI SEMPLICI CERCASI DA DISTINTA PICCOLA FAMIGLIA VICINANZE PIAZZA CASTELLO. MENSILE MOLTO ELEVATO. SCRIVERE ETA', POSTI OCCUPATI A: « PUBBLICITA' STAMPA 288 — TORINO ». 0971
CUOCA fissa o giornata referenziata pratica altro ottimo stipendio, zona Valentino, cercasi. Telef. 683-136.
DISTINTA famiglia cerca abile cuoca, stiro, referenziatissima, disposta trasferirsi ovunque. Telef. 882-806.
DONNA tuttofare cerco 4 ore giornaliere. Telefonare 681-196.
**ENEL RICERCA, PER CENTRALE TERMOELETTRICA, EX SOTTUFFICIALI DI MARINA, ESPERTI NELLA CONDUZIONE DI CALDAIE A VAPORE, RESIDENTI A CHIVASSO E DINTORNI O DISPOSTI A TRASFERIRSI. ETA' MASSIMA 38 ANNI. SCRIVERE, INVIANDO CURRICULUM VITAE ED INDICANDO REFERENZE, A: « PUBBLICITA' STAMPA 6447 — TORINO ».

(Continua a pag. 18)

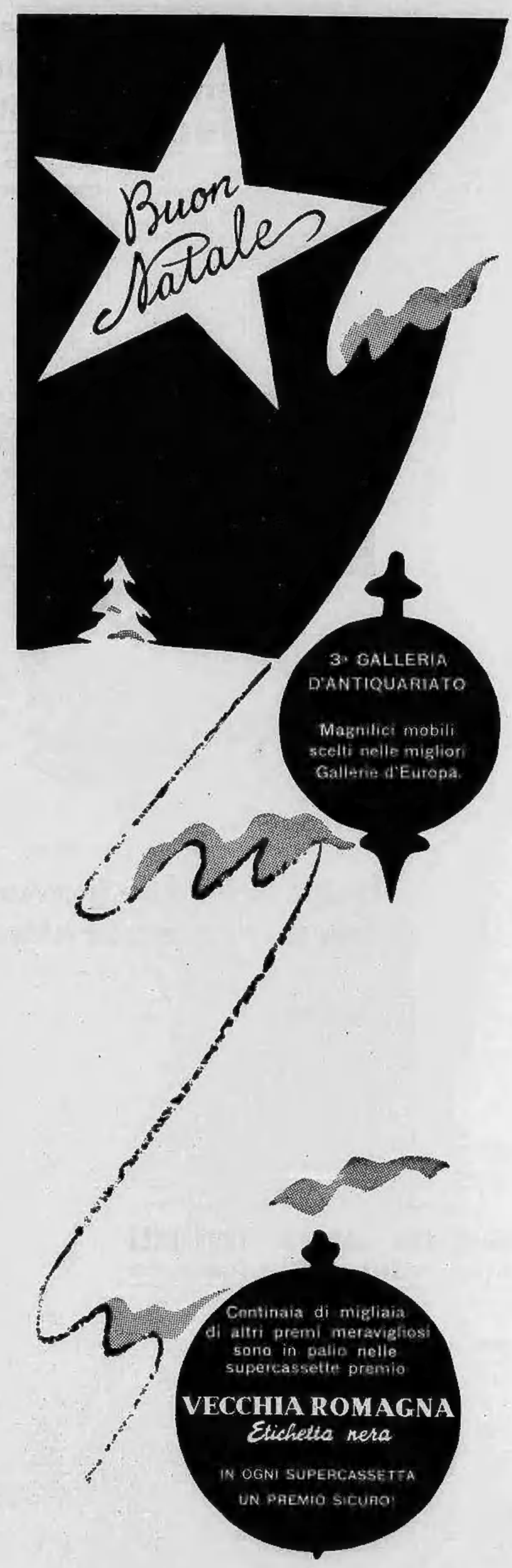

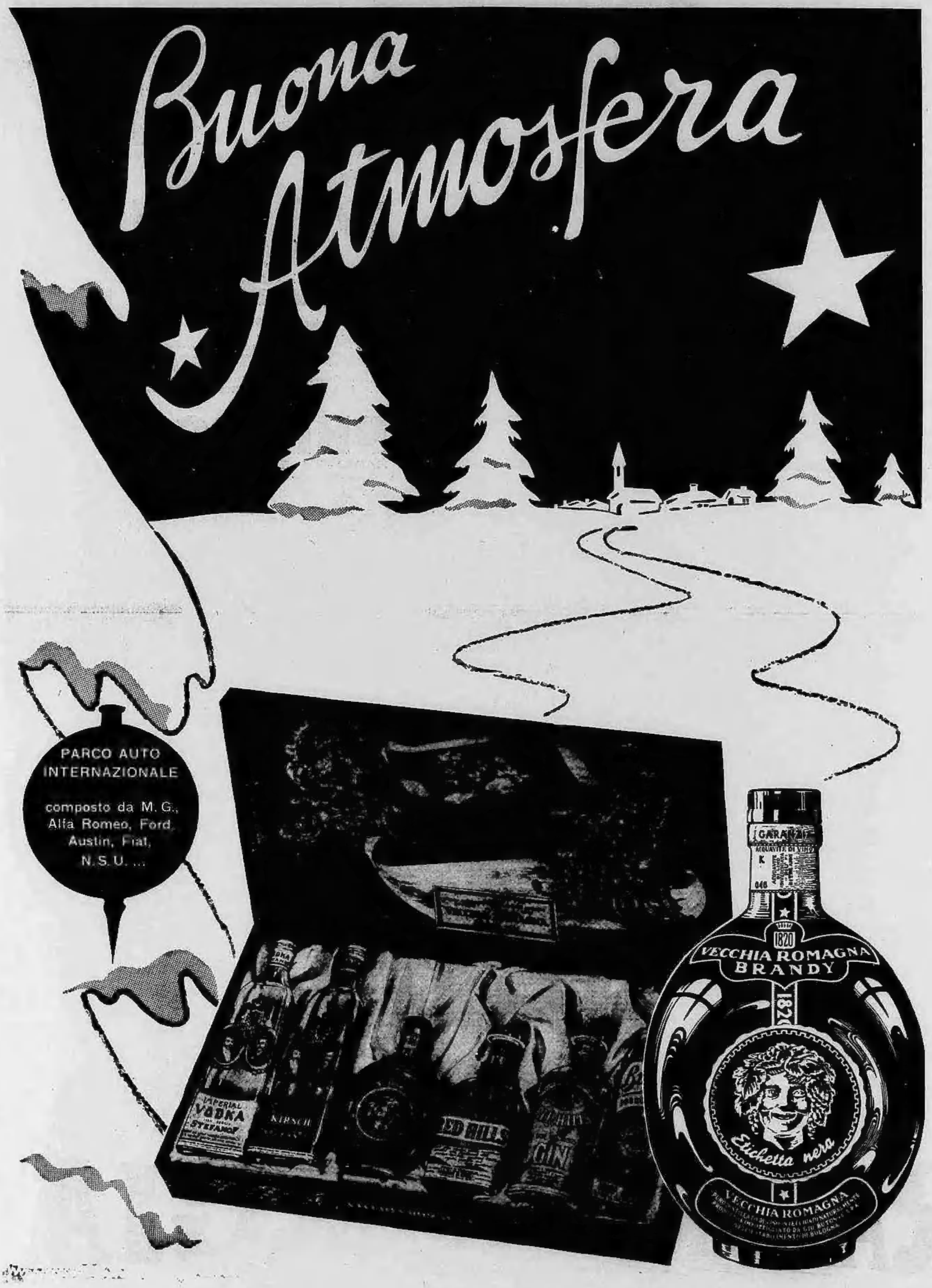
Buona Atmosfera
PARCO AUTO INTERNAZIONALE
composto da M. G., Alfa Romeo, Ford, Austin, Fiat, N.S.U. ...
IMPERIAL VODKA
STEFANOF
KIRSCH
GIN
1820
VECCHIA ROMAGNA
BRANDY
Etichetta nera
VECCHIA ROMAGNA

ANNUNCI ECONOMICI

OFFERTE LAVORO L. 180 per parola

(Continua da pag. 16)

FAMIGLIA composta genitori due bimbi già con donna mezzo servizio cerca signorina fissa referenziatissima custodia bimbi disposta aiutare. Condizioni adeguate. Scrivere: «Pubblicità Stampa 4467 — Torino».
FATTORINO per condizione Motom cerca officina meccanica in Torino. Telefonare 372-309. A129838
FONDERIA ghisa cerca fonditori a mano piccoli e grossi getti. Telefonare 31-657, 377-925.
FRESATORE attrezzista conoscenze disegno cercasi da officina meccanica in Torino. Telefonare 372-309.

IMPORTANTE AZIENDA COMMERCIALE IDRAULICA SANITARIA ELETTRODOMESTICI CERCA COMMESSI DI VENDITA AMBO I SESSI. SCRIVERE: «PUBBLICITA' STAMPA 2098 — TORINO».

IMPORTANTE industria torinese cerca operai specializzati e qualificati: tornitori, fresatori, rettificatori, alesatori, elettricisti. Scrivere: «Pubblicità Stampa 1456 — Torino».

IMPORTANTE COMPLESSO CERCA CAPI MACCHINA 1ª CATEGORIA, LUNGA ESPERIENZA STAMPA OFFSET PARTICOLARMENTE PRATICI STAMPA CARTONCINO. SCRIVERE: «PUBBLICITA' STAMPA 4478 — TORINO». A130743

IMPORTANTE COMPLESSO INDUSTRIALE CERCA CAPI MACCHINA 1ª CATEGORIA, LUNGA ESPERIENZA STAMPA OFFSET PARTICOLARMENTE PRATICI STAMPA CARTONCINO. SCRIVERE: «PUBBLICITA' STAMPA 4478 — TORINO».

IMPORTANTE industria zona Vanchiglia assume operaie addette macchine 18-23enni. Scrivere: «Pubblicità Stampa 2493 — Torino».

IMPORTANTE INDUSTRIA VERNICI CERCA OPERAIO PRATICISSIMO DEL RAMO PER MANSIONI DI CAPO OPERAIO. TELEF. 557-360.

INDUSTRIA assume autista 25-30 anni, referenziato, lunga pratica guida, manutenzione macchine. Scrivere: «Pubblicità Stampa 2493 — Torino».
INDUSTRIA Farmaceutica, assume apprendiste quindicenni per iniziarle in lavoro con ottima possibilità continuativa. Esigesi massima serietà, presentarsi: Uffici via A. Volta n. 0, pianterreno, dalle ore 10 alle ore 11. A120724
OFFICINA meccanica cerca fresatori aggiustatori saldatori elettrici. Telefonare 290-524. A129848
OFFRESI lavoro facile per pulitura vetri, uomo 35-50 anni. Presentarsi: Cristalart, via Arduino 56.
PENSIONATO cercasi mezza giornata commissioni pulizia ufficio. Scrivere: «Pubblicità Stampa 3217 — Torino».

PULITORI METALLI E APPRENDISTI CERCA DITTA OLMA, VIA ASIETTA 2, NICHELINO, TELEFONO 587-182. MASSIMA PAGA.

RAGAZZI 15-16 anni cercasi per inizio mestiere. Presentarsi: Cristalart, via Arduino 56. A128850
RAGAZZO o ragazza 15enni residenti zona Borgo Po assume officina elettromeccanica. Telefonare 876-033.
RIMAGLIATRICI piatto rotondo interne esterne, lavoro continuo cercansi. Telefonare 876-836.
SIGNORE signorine residenti Torino provincia, desiderose specializzarsi maglieria domicilio su macchine ultimi modelli, ottimo lavoro dopo addestramento gratuito. Casacci, San Quintino 4 (cortile). O139
STIPENDIO ottimo famiglia adulti cerca donna fissa giornata. Telefonare 779-784. A129841
TUTTOFARE cercasi coniugi due bimbi, buon trattamento. Telefonare 666-000. A129281
TUTTOFARE giornata cercano coniugi con bimbo, buona retribuzione. Telefonare 763-738. A130524
TUTTOFARE referenziate cercasi per coniugi soli. Telefonare pomeriggio 652-917. A130504

PIAZZISTI, RAPPR. L. 180 per parola

AGENTI vendita liquori introdotti Valli Lanzo Susa Canavese Aosta disposti abbinare gruppo pregiato, cercansi urgentemente. Scrivere, dettagliando introduzione, referenze a: «Pubblicità Stampa 2481 — Torino».
AGENZIA vendita grandi opere Fratelli Fabbri per formazione nuovi gruppi subagenti, e giovani ambosessi cultura media preferibilmente diplomati, ottima referenze et presenza, offre forti possibilità guadagno et carriera con inquadramento sindacale Enasarco. Presentarsi o scrivere Ada, corso Vittorio Emanuele 197, Torino.
BIELLA. Organizzazione vendita tessuti direttamente consumatore, assume rappresentanti. Pubbliman 167/5, Biella. 28338
CERCASI rappresentanti introdotti collettività bar alberghi mense aziendali collegi da ditta articoli arredamento. Specificare curriculum, referenze, clientela. Scrivere: «Pubblicità Stampa 0458 — Torino».
DIPLOMATO militesente disponendo automezzo eventualmente magazzino Casale, accetterebbe rappresentanza materiali plastici. Scrivere: «Pubblicità Stampa 437 — Torino».
IMPORTANTE industria elettromeccanica Nord Italia macchine elettriche rotanti speciali ed apparecchiature elettriche di regolazione cerca tecnico già preparato tecnicamente e commercialmente per affidare rappresentanza per Piemonte. Scrivere, documentando referenze. Cassetta 1480 R Sip, Genova. 28455

IMPORTANTE INDUSTRIA DOLCIARIA ALIMENTARE CERCA VIAGGIATORE PER CANAVESANO RESIDENTE O DISPOSTO TRASFERIRSI IN ZONA. OFFRESI OTTIMA RETRIBUZIONE ET RIMBORSO SPESE. SCRIVERE: «PUBBLICITA' STAMPA 2089 — TORINO».

INDUSTRIA farmaceutica già introdotta cerca giovane propagandista città Torino. Offerte dettagliate, curriculum. Scrivere: «Pubblicità Stampa 224 — Milano». 28385
VINICOLA cerca rappresentante di sposio mezza giornata. Tel. 396-983.

ANNUNZI MATRIMON. L. 180 per parola

AGRICOLTORE possidente beni, presente, 45enne, sposerebbesi brava ragazza settentrionale casalinga. Scrivere: «Pubblicità Stampa 6222 — Torino». A128780
ALTO 24enne, presenza, posizione, torinese, conoscerebbe scopo matrimonio colta, affettuosa, carina. Dettagliare. Scrivere: «Pubblicità Stampa 2075 — Torino». A128220
BELLA 27enne colta seria sposerebbe laureato massimo 45enne, ottima posizione. Indirizzo, specificare. Scrivere: «Pubblicità Stampa 2106 — Torino».
CELIBE, 45enne, sano, colto, presente, buon impiego, risparmi, sposerebbe subito signorina, vedova preferibilmente centro meridionale. Scrivere: «Pubblicità Stampa 2449 — Torino». A129823

I NUOVI RIBASSI
DEL PREZZO SOCIALE PHILIPS
VALGONO ANCHE PER IL
TELEVISORE
"INSTANT PLAY"
A IMMAGINE IMMEDIATA

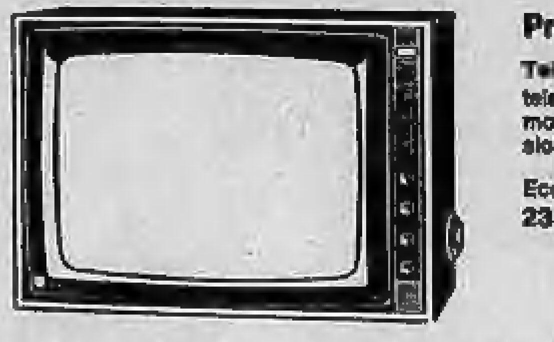

Premete il pulsante: l'immagine è già sullo schermo!

Televisore 23TX 400 con "Instant Play"
televisore 23" cinescopio 110°; 22 valvole + 8 diodi; selettore di canali con memoria automatica (MemoMatic); registro musica-parola; rivelatore per l'accensione immediata (Instant Play); predisposto per il telecomando. L. 235.000

Eccovi altri esempi di televisori Instant Play, coi nuovi prezzi ribassati:
23TX 401 - 23" - L. 275.000 **23CX 393 - 23" - L. 250.000**
Prezzi netti e fissi

ACQUISTATE PIÙ VALORE CON UN APPARECCHIO **PHILIPS**
RADIO - TV - ELETTRODOMESTICI

BENESTANTE diplomato 25enne sposerebbe seria colta bella. Scrivere: «Pubblicità Stampa 6427 — Torino».
CINQUANTENNE piacevole relazionerebbe scopo matrimonio distinta posizione. Scrivere: «Pubblicità Stampa 6237 — Torino». A129088
COLTA 45enne sola presenza ex impiegata sposerebbe settentrionale attività propria disposta collaborare. Scrivere: «Pubblicità Stampa 4404 — Torino». A127645
DISTINTA vedova sola, sana, sposerebbe distinto anziano sano, colto, presente. Inanonimi. Passaporto 1.752.493, Fermo Posta, Savona.
DOTTORE 40enne settentrionale ottima situazione finanziaria comprensivo relazionerebbe scopo matrimonio signorina affettuosa bella non alta massimo 30enne anche nullatenente. Scrivere: «Pubblicità Stampa 2480 — Torino». A129233
GIOVANE 30enne bella presenza industriale conoscerebbe scopo matrimonio signorina bella presenza, massima serietà. Scrivere: «Pubblicità Stampa 4458 — Torino».
GIOVANE 35enne reddito fisso due milioni mensili ottima presenza sposerebbe veramente bella istruita massimo 24enne. Massima serietà. Scrivere: «Pubblicità Stampa 4459 — Torino». A129330
GIOVANE 24enne di ottima famiglia piemontese sposerebbe signorina max 27enne settentrionale. Scrivere: «Pubblicità Stampa 2440 — Torino».
INDUSTRIALE 30enne diplomato, presenza, elevato patrimonio immobiliare, sposerebbe signorina bella, istruita, condizioni economiche adeguate. Scrivere: «Pubblicità Stampa 2038 — Torino». A128193
INDUSTRIALE albergatiero 38enne, forte posizione finanziaria, alte distinte personalità, serio, dinamico, [illegible], elevati sentimenti famigliari, privo conoscenze adeguate causa intensa attività, sposerebbe signorina 20-30enne bella alta sana seria illibata desiderosa collaborare a conoscenze lingue. Si assicura la massima riservatezza e discrezione. Scrivere: «Pubblicità Stampa [illegible] — Torino».
INSEGNANTE 35enne colla presenza, sposerebbe distinto, serio, 40 anni, ottima posizione. Scrivere: «Pubblicità Stampa 2040 — Torino».
MEDICO sposerebbe signorina distintissima famiglia settentrionale, media età, sana, affettuosa, colta, doti casalinghe, alpinista, economicamente indipendente. Scrivere: «Pubblicità Stampa 6203 — Torino».
OPERAIO 35enne piemontese, buona posizione, sposerebbe 43-50enne anche vedova senza figli. Indicare numero telefonico. Scrivere: «Pubblicità Stampa 3160 — Torino».
PENSIONATA indipendente relazionerebbe scopo matrimonio 60-68enne. Scrivere: «Pubblicità Stampa 2078 — Torino». A128235
PENSIONATO anziano piemontese distinto conoscerebbe donna 60 anni scopo matrimonio reciproca compagnia disponga alloggio. Scrivere: «Pubblicità Stampa 7006 — Torino».
PENSIONATO solo, casa propria, relazionerebbe scopo matrimonio anche nullatenente. Scrivere: Casella Pubbliman 248, Asti. 28416
PENSIONATO 62enne sposerebbe sola, indipendente. Scrivere: «Pubblicità Stampa 6454 — Torino».
PIEMONTESE bella presenza 1,81 31enne lavoro sicuro sposerebbe signorina signora seria simpatica. Scrivere: «Pubblicità Stampa 2110 — Torino». A129416
QUARANTACINQUENNE piemontese solo pensionato di guerra, posizione, sposerebbe semplice comprensiva, amante campagna. Scrivere: «Pubblicità Stampa 2096 — Torino».
QUARANTADUENNE lavoro sicuro proprietario casa arredata, auto, relazionerebbe scopo matrimonio signorina o vedova età adeguata. Scrivere: «Pubblicità Stampa 2086 — Torino».
QUARANTENNE [illegible] Cuneese, presenza, pensione, appartamento, relazionerebbe scopo matrimonio vedova signorina moralità, parità. Scrivere: «Pubblicità Stampa 2071 — Torino».
RAGAZZA dinamica con solidi principi di buona famiglia, sposerebbe 40-42enne intenzionato formarsi famiglia, e solida posizione. Scrivere: «Pubblicità Stampa 2489 — Torino».

RAGAZZA madre 40 anni molto giovanile, nullatenente, casalinga, laboriosa, affettuosa, sposerebbe 42-45 anni anche vedovo purché buono e comprensivo. Scrivere: «Pubblicità Stampa 4411 — Torino».
SCAPOLO 45enne, 1,65, sposerebbesi con signorina massimo 43enne. Scrivere: «Pubblicità Stampa 6444 — Torino». A128961
SESSANTACINQUENNE piemontese vedovo agiato indipendente, pratico commercio, esperto auto macchine agricole, relazionerebbe scopo matrimonio massimo 55enne provinciale agricola. [illegible] serietà, [illegible] anonimi. Scrivere: «Pubblicità Stampa 3194 — Torino». A12[illegible]
SETTENTRIONALE posizione sicura relazionerebbe scopo matrimonio con signorina seria intenzioni. Scrivere: «Pubblicità Stampa 3221 — Torino».
SIGNORINA sola impiegata priva conoscenze desiderosa sincero affetto sposerebbe 50-60enne solo condizioni adeguate. Scrivere: «Pubblicità Stampa 6006 — Torino». A130665
SIGNORINA 40enne casalinga di famiglia molto distinta nulla tenente di buon carattere affettuosa relazionerebbe scopo matrimonio 50-58enne impiegato o pensionato. Scrivere: «Pubblicità Stampa 2113 — Torino».
SIGNORINA 40enne, presenza, moralità, possidente, piemontese, sposerebbe piemontese onesto, posizione, 50enne. Gradita massima serietà. Scrivere: «Pubblicità Stampa 6224 — Torino». A128783
SIGNORA conoscerebbe distinto signore solo, affettuoso, scopo matrimonio. Scrivere: «Pubblicità Stampa 4450 — Torino». A129192
TORINESE bella presenza 33enne benestante relazionerebbe scopo matrimonio signorina 21-27 carina molto simpatica benestante. Scrivere: «Pubblicità Stampa 4464 — Torino».
TORINESE artigiano buon guadagno 30enne 1,83 sanissimo bella presenza sportivo requisiti fisici morali ottimi, carattere buono tranquillo, amante montagna, relazionerebbe scopo matrimonio con signorina nullatenente di buona famiglia affettuosa semplice veramente carina disposta collaborare parzialmente fine attività in proprio. Serietà [illegible]. Scrivere: «Pubblicità Stampa 3189 — Torino».
TRENTACINQUENNE impiegata, alloggio proprio, seria, affettuosa, sposerebbe professionista adeguate condizioni, età. Scrivere: «Pubblicità Stampa 2437 — Torino».
TRENTADUENNE operaio, presenza, relazionerebbe scopo matrimonio signorina religiosa carina. Scrivere Pubbliman, casella 405, Pinerolo.
TRENTAQUATTRENNE alta slanciata bruna distinta professionista piemontese, ottima famiglia, moralità, indipendente, relazionerebbe scopo matrimonio con professionista, industriale distinto, alto serio posizione, massimo 45enne. Scrivere casella Pubbliman 255, Asti. 28479
TRENTAQUATTRENNE operaio specializzato grande industria ottimo mensile solo risparmi conoscerebbe scopo matrimonio signorina seria 25-34enne anche nullatenente. Scrivere: «Pubblicità Stampa 3301 — Torino».
TRENTASEIENNE alto, buona posizione, provinciale sposerebbesi. Scrivere: «Pubblicità Stampa 2436 — Torino». A127468
TRENTATREENNE impiegata, distinta, carina, media statura, sani principi, buona famiglia conoscerebbe scopo matrimonio distinto serio, buona posizione. Scrivere casella Pubbliman 254, Asti. 28475
VEDOVO disoccupato 60enne giovanile, trasferirsi ovunque, scopo matrimonio. Scrivere fermo posta Marmorata passaporto 5.911.785 Roma.
VEDOVO 42enne attivo solo sposerebbe signorina vedova 37 max 37enne con bimbo. Scrivere: «Pubblicità Stampa 2472 — Torino».
VEDOVO 61enne scopo matrimonio conoscerebbe donna anziana. Scrivere: «Pubblicità Stampa 6464 — Torino».
VENTISEIENNE 1,80 veramente bella presenza, buona posizione economica, sposerebbesi con max 22enne anche nullatenente purché veramente carina, intelligente, affettuosa. Scrivere: «Pubblicità Stampa 3322 — Torino». A130084

VEDOVO solo bella presenza sposerebbe signorina 40-45enne settentrionale preferibilmente proprietaria d'albergo o pensione. Scrivere: «Pubblicità Stampa 3215 — Torino».
VENTICINQUENNE diplomato piemontese 300.000 mensili privo conoscenze conoscerebbe scopo matrimonio 20enne ottima famiglia. Scrivere: «Pubblicità Stampa 3500 — Torino».
VENTIQUENNE serio operaio relazionerebbe scopo matrimonio con semplice signorina. Scrivere: «Pubblicità Stampa 6474 — Torino».
VENTIQUATTRENNE piemontese operaio benestante, sposerebbe signorina settentrionale 18-23enne sana, carina, amante casa. Scrivere: «Pubblicità Stampa 4417 — Torino».
VENTITREENNE illibata, diplomata, colta, esperta cuoca e padrona di casa, bionda, affettuosa, carina, bruna, formosa, genitori distinti agricoltori benestanti possidenti privi conoscenze sposerebbero e settentrionale diplomato o laureato buona posizione massimo 33enne, doti fisiche morali, altezza superiore, anche provinciale o residente campagna. Massima serietà, riservatezza. Dettagliare. Cestinansi anonimi. Scrivere: «Pubblicità Stampa 4483 — Torino».
VENTOTTENNE con ditta artigiana conoscerebbe scopo matrimonio signorina max 25 anni, disposta collaborare anche con piccolo capitale. Scrivere: «[illegible] Stampa 3198 — Torino». A128375

INFORMAZIONI L. 180 per parola

ABBIATE presente istituto trentennale informazioni private, prematrimoniali, [illegible]. Pattenati, telefono 876-109, Accademia Albertina 1.

CITROËN-PANHARD
Ditta RIVIERA - Corso Vittorio Emanuele 206 - Telef. 759.818
CITROEN DS 19 - CITROEN AMI 6 - CITROEN FURGONCINI
PANHARD PL 17 mod. 1964 - bollo 9.520 - immenso spazio - minimo consumo

A.A. NUOVITALIA di Maurizio Emme, indagini per separazioni legali documentate, investigazioni prematrimoniali e informazioni ovunque. Pio V 20, telef. 682-110, 652-675, 683-182. O418

A. INFORM INVESTIGA ACCERTA INFEDELTA' SERIAMENTE SEGRETAMENTE. INFORMAZIONI DOVUNQUE. VITTORIO AMEDEO 31, TELEFONI 544-176, 528-057.

ACCERTAMENTI accurati, indagini, informazioni ovunque. Mondial, Cavour 8, telefono 521-181.
CITTADINI dell'Ordine del 1870, Andrea Doria 8, telefoni 41-100, 521-549, 524-874; indagini prematrimoniali, private, commerciali, controlli. O158
INFORMITALIA, istituto nazionale informazioni, controlli, indagini, infedeltà. Esito assicurato. Santa Teresa 10, telefonare 511-024.

AUTOMOBILI L. 180 per parola

A.A.A.A. AUTOSOVVENZIONI Fincotex, corso Francia 15 (Piazza Statuto) telefoni 760-203, 779.839. Finanziamenti immediati più convenienti, massime valutazioni anche su automezzi (ipotecati comunque targati).
A.A. N.S.U., commissionaria Gras, esposizione. Ferrucci 80, tel. 337-095. Prove, dimostrazioni. O511
A. ACQUIRENTI autoveicoli sovvenzioniamo convenientemente, obiettivamente assicurazioni rateizzando mensilmente. S.CO.FI.T., corso Duca Abruzzi 6 bis. O894
A. ACQUISTIAMO autovetture valutazione massima, pagamento immediato. Corso Moncalieri 19.

A. ASSORTIMENTO 500, 600, 1100 Belvedere Topolino permute rateazioni. Corso Moncalieri 19.
A. ASSORTIMENTO vetture d'occasione nazionali: Jaguar 3-4 3,8, Simca Montlhéry, Hillman, Sunbeam, 2600 sprint '63, Maserati, Flaminia coupé '63-'61, 500 C giardinetta legno. Rateazioni. Bepi Koelliker, Raffaello 2, telefono 655-191.
A. AUTONOLEGGIO Ariston, noleggio vetture senza autista. Via Torricelli 4, telefono 587-700.
A. FINANZIAMENTI immediati a possessori auto, autocarri anche ipotecati comunque targati. Finauto, via Saluzzo 1 (Porta Nuova), telefono 587-649. O1016
A. VENDIAMO con garanzia Giulia spider, 1200 spider '61, 1300 GT. coupé Ghia coda tronca un mese, 3300 '62, 1300 '61, Innocenti combinata '61. Via Ormea 2.
A privato vendesi 1300 perfetto 1 anno. Telefonare 589-337 pomeriggio
ABARTH 595, 850, 1000; «Simca 1150». Scatto, velocità, sicurezza, durata. Commissionaria Fontanella, Unione Sovietica 63, tel. 500-835.
ABBIAMO auto occasioni, vendite rateali. Cavalieri, Nizza 38, telefono 652-101, 652-202. O549
ABBIAMO Porsche 75 S, Flavia convertibili coupé berlina, [illegible] cabriolet, 1500 GT Ghia, assortimento Giulia, Giulietta, 1200, 1500 spider, Innocenti spider, R. 8, Consul 315, NSU sport. Autosalone Porta Nuova, Volta 9, telefono 546-681.
ABBIAMO coupé 2300 S, Flaminia Farina; 1300 berlina et familiare, 1100 special, Anglia. Permute, rateazioni. Lagrange 13, tel. [illegible].
AL 44 di via Vigone troverete qualunque tipo di vetture. Visitateci.

ABBIAMO rate 1100 familiare, centinaia 103, palmino, 1100 lusso, 1200, 103, 600, 500. Via Saluzzo 52, telefono 60-623. O578
ACQUISTIAMO qualunque autovettura valutando massimo. Autoagenzia Lagrange 13, telefono 528-652.
ALL'AUTOSALONE Assola. 5. Maurizio 69, telef. 877-253. Potrete acquistare vendere qualsiasi tipo autovetture. Lunghe rateazioni. O589
ALL'AUTOSALONE dell'usato Lancia troverete Flaminia, Flavia, Fulvia, Appia rateazioni. Corso Francia 341.
ALL'AUTOSALONE Monticone, Petrarca 8, tel. 651-501: Ford Taunus, 2300 S. Giulietta spider, TI, Innocenti spider, Porsche, Volkswagen, Break Citroen, 1300, 1500, 1100, 600, 500, furgoni 600, 1100.
APPIA I, III coupé; Fulvia funziona; Flavia berlina, coupé; Giulietta spider; Fiat 1500, 1800 S; Aurelia B 20, B 24; Citroen ID; BMW; IM 3. Monaglio, corso Duca Abruzzi 10, servizio Lancia. Tel. 547-485.
APPIA III serie 1962 vendesi come nuova. Telefonare 519-462.
APPIE, 103, 500, 600 giardiniera, Bianchina, altre occasioni. Rateazioni. Galliari 11. O650
ASSORTIMENTO Volkswagen, Porsche 1300, Giulietta, 1600, 1300, 1100, 1100 E, 600 D, N. 500, Simca, Dauphine, Panhard, Triumph TR 3, furgoni 600 D, 500 C, Romea. Saluzzo 29. O673
AUTO Fréjus, via Fréjus 92, telefono 334-251. Citroen DS 19, Citroen Ami 6, Panhard modello 1964. Prove, permute, rateazioni. O591
AUTOAGENZIA Condor, corso Palestro 4 bis, dispone vario assortimento Fiat Lancia Alfa Romeo, [illegible] vetture dipendenti. Telefonare 510-463. A242

AUTOCARRI, Leoncini, 615, 10 q.li, normali, lunghi, ribaltabili, Raffaello 16, telefono [illegible]. O675
AUTOCARRI 628 640, normali ribaltabili, trasporto acque minerali, assortimento camioncini Fiat, altri trasporto bestiame, vende Bossolto, telefono 20-207. O1081
AUTOFURGONI per traslochi in buone condizioni, occasione vendo. Telefonare 851-098. O916
AUTONOLEGGI all'Auto Giacosa noleggi senza autista vetture in garanzia, oltre 24 ore lire 2100. Telefonare 687-514. O641
AUTONOLEGGI Duchessa Jolanda 22, 1800, 1300, 1100 D, 600 D, Pulmino, 500 Giardiniera. Tel. 773-985.
AUTONOLEGGIANSI al «Moderno» nuove 1300, 1100 H, 600 D, 500 D. Telefonare 276-531. O952
AUTORIMESSA vende conto clienti 500, 600, 103 eventuale permuta con vetture o scooter rateazioni. Telefonare 687-514. O641
AUTOSALONE «Tassiere» v. Roma 237 bis, telefono 42-535: Mercedes, Flavia, Flavia coupé, Appia 3ª-2ª-1ª, Giulia T.I., Giulietta T.I., sprint, spider veloce, Citroen DS 19, Peugeot 403, Anglia, Innocenti spider, 600, 600 D, 103, 1200 spider, 1600 cabriolet, 2100. Cambi, rateazioni.
AUTOSALONE Valentino, via Monti 30, [illegible] Fulvia 4 mesi, Giulia 8 mesi, 1500 coupé (Osca) 1961, 1300 nuovo, 1300 4 mesi, Appia spider con cappotta, Austin combinata ultima, nuova. Vendite [illegible] permute. O830
AUTOSALONE Valentino, via Monti 30. Vasto assortimento vetture ogni tipo nazionali ed estere eventuali permute, nel vostro interesse visitateci. O830

AUTOSALONE vende, permuta, rateizza: 500 D, 600 '62, 1100 Export, 1200 Gran Luce, Fiat 1300 spider, Appia 3ª, R 8 '62, Dauphine ed Ondine, Ford Consul '61, Giulia sprint et spider, Giulia TI 6 mesi, R. 4 L occasione, Giulietta tutti tipi. Francesco da Paola 46, tel. 547-209.
BELLISSIMA Appia 2ª 1958 privato vende eventuali facilitazioni. Telefonare 81-832. O566
BIANCHINA Panoramica del '62 avorio privato vende. Via Cavour 42 E.

BMW 1800, 1500, 700 LUXUS COUPE' NUOVI LUSSUOSI MODELLI CONSEGNE RAPIDE FACILITAZIONI PAGAMENTO 30 MESI SENZA CAMBIALI, RUSSO, VIA GIULIA 54. TELEFONO 487-872, CORSO UNIONE SOVIETICA 187, TELEFONO 324-347. O585

BOGGETTI, via Madama Cristina 66, telefono 60-812, compra vende cambia vetture nuove, occasione. Garanzie, rateazioni. O450
CAMIONCINI ogni tipo portata, 103 I, 1100 T, vendo. Baretti 17.
CINQUECENTO '62 perfetto ordine vendo, facilito. Telefonare 722-829.
CITROEN Ami 6 cilindrata 600, ultima, occasione vendo, Citroen corso Vittorio Emanuele 206. O591
CITROEN corso Vittorio Emanuele 206 dispone occasioni, garanzia: Citroen DS da ottocentomila a un milionenovecentomila, permute, rateazioni. O591
COMPERIAMO, vendiamo prestiamo permutiamo facilitando qualsiasi autovettura. Corso Moncalieri 19.

COMPRO CONTANTI QUALUNQUE AUTOMOBILE. PERMUTO. PRENOTAZIONE, CONSEGNE SUBITO. VIGONE 44. O758

CONCESSIONARIA primaria case costruttrice autoveicoli per impieghi fuoristrada, agricoltura e turismo, cerca attrezzati agenti vendita e servizi, zone Piemonte. Scrivere: «Pubblicità Stampa 412 — Torino».

CORSAIR FORD NATA PER CONQUISTARE, PROVATELA. ATAUTO, CORSO PRINCIPE EUGENIO 5, CORSO BELGIO 108, VIA BARLETTA 133. PROVE ANCHE MATTINATE FESTIVE. RATEAZIONI 30 MESI SENZA CAMBIALI.

CORTINA semestrale blu scuro vendo garanzia. Ford Ataulo Barletta 133, telefono 326-212. O792
COTTINO [illegible] Alfa Romeo-Renault: prenotazioni Giulia sprint Gran Turismo. Via Fabro 10 bis, corso Giulio Cesare 213. O267
COUPE' Flaminia '61, coupé 1500 '62, 500 '61, vendo. Tel. 60-094.
DAUPHINE come nuova, vendesi, vera occasione, facilitazioni. Corso Moncalieri 19. O551
DIVERSE spider, sprint, Giuliette coupé, 1200, 1500, 750, Prinz, vendiamo permutiamo. Vigone 44.
ECCEZIONALI occasioni: 500, 600, 1100, Ardea, Topolino, Belvedere, 500 giardiniere, Bianchina panoramica, cambi, rateazioni. Corso Moncalieri 19. O551
FAMILIARE 1300, Familiare 1100, Bianchina panoramica vendo permuto. Telefonare 510-462. O772

FIAT-SAVA COMMISSIONARIA SAICAR, C.SO UNIONE SOVIETICA 81. VASTO ASSORTIMENTO 500 BERLINE E GIARDINIERE, 600 BERLINE FURGONI, 1100 TUTTI TIPI, 1300, 1100 T CABRI E FURGONE. LUNGHE RATEAZIONI ASSISTENZA

FIAT-SAVA commissionaria, via Nizza 30, telefoni 652-682, 652-683. Mostra mercato comune, autoveicoli nuovi e usati, esposizione permanente autovetture serie, fuoriserie. Diversi autocarri normali e ribaltabili, grandi, medi e piccoli. Cambi, rateazioni fino 18 mesi. O772
FIAT 500, 600, 1100, 1400, Topolino, belvedere, 600 giardiniera cambi rateazioni corso Moncalieri 19.
FIAT 1800 B come nuova Volkswagen 1961 vendo privatamente. Telefonare 60-094. O711
FORD Taunus 17 M, m. 1500, 1700 e 1758 TS. potrete acquistare con minimo di L. 369.000 in contanti più rateazioni 30 mesi senza cambiali. Italcar Concessionaria, corso Giulio Cesare 202, tel. 237-777.
FORD Taunus 12 M, cc. 1200, potrete acquistarla con L. 311.000 contanti più rateazioni 30 mesi senza cambiali. Italcar Concessionaria, corso Giulio Cesare 202, telef. 237-777.
FULVIA. Appia convertibile, Appia 2ª serie 1958 vendo permuto rateizzo. Telefonare 510-462.
FULVIA beige semestrale vendo. Telefonare 367-289. A130544
GARANZIA e facilitazioni di pagamento senza cambiali su vetture d'occasione troverete alla Ford Ataulo, via Barletta 133, telef. 326-232. disponibili salvo il venduto: Anglia, Cortina, Consul 315, Taunus 17 M berlina e familiare, 500, 1100, furgone 500. Simca 1000, Dauphine.

GIULIA SPRINT G.T., GIULIA TI FRENI A DISCO, GIULIETTA TI RIBASSATA A L. 1.270.000, PROVE, PRENOTAZIONI, PERMUTE, CONSEGNE SOLLECITE, RATEAZIONI. SCAT, FRANCESCO DA PAOLA 46, TELEFONO 547-209; CORSO TRAPANI 71, TELEFONO 383-343.

GIULIETTA spider '62 vera occasione Francesco da Paola 46, telefono 547-209. O712
GIULIETTA TI 1960 impianto gas, 1200 gran luce vendo rateizzando. Telefonare 60-094. O711
GIULIETTA TI unico proprietario privato vende permuta. Tel. 546-007.
INNOCENTI A 40 berlina e combinata occasioni con garanzia vende Auto Torino, corso Principe Eugenio 11, telefono 547-173. O158
LANCAR S.p.A. Commissionaria Lancia, via Saluzzo 88, telefono 687-355. Tutte le vetture e veicoli industriali nuovi e d'occasione. Flavia '62-'63 in garanzia. O937

INNOCENTI-AUSTIN nuove. A 40 S, berline e combinate, motore 1100, più potente, più veloce, più bella, prenotazioni, permute, rateazioni, assistenza presso commissionaria Autotorino, Principe Eugenio 11, telefono 547-173; Accademia Albertina 3, telefono 882-710; Unione Sovietica 22, telefono 587-000.
LANCIA Autosalone dell'usato. Corso Francia 341, telefono 796-410.
NUMEROSE automobili ogni tipo vendiamo permutiamo rateizziamo, corso Moncalieri 19. O551
OCCASIONI! Giulietta sprint '61 in garanzia, Dauphine '61 perfetta, Giulietta TI, R. 4 L '62, 600 '62 come nuova. Corso Trapani 71. O712

OCCASIONISSIMA! MOLTISSIME 1100, 600, 500, FAMILIARI, MULTIPLE, GIARDINETTE, TOPOLINI, 1400, APPIE, GIULIETTE, DAUPHINE. GARANZIA, PERMUTE, RATEAZIONI. VIGONE 44. O758

PANHARD modello 1964 bollo annuo L. 9520 consumo minimo, immenso spazio. Vendita rateale. Panhard Citroen, corso Vittorio Emanuele 206. O591
PRIVATAMENTE vendo 600 D 8 mesi. Telefonare 367-881.
PRIVATO vende a privato 1100 D sette mesi. Telefonare 881-272.
PRIVATO vende 500 D, 6 mesi. Telefonare 686-842, ore pasti.
PRIVATO vende 600 D mesi 8. Telefonare 283-183. A129735
PRIVATO vende 1100 bleu scuro, 9 mesi, ottima. Telefonare 982-530.
PRIVATO vende 1100 D azzurra cenere ottime condizioni. Tel. 524-343.
PRIVATO vende 1100 '58 e 500 bellissime visibili via Baretti 39, Moretti. A879
PRIVATO vende 1100, mesi 8, km. 6200. Telefonare 557-309.
PRIVATO vende a privato 1300 Fiat '62 con servofreno e accessori vari. Appia 3ª blu, bellissima. Telefonare 790-436. O853
R 8 otto mesi vendesi. Tel. 589-337 pomeriggio. [illegible]
RATEALMENTE 1500 750.000, 103 '57 390.000, Appia 3ª 780.000, 600, 500, assortimento. Telefonare 20-405. O938

RENAULT R. 4 L R. 4 EXPORT, R. 8 CON E SENZA CAMBIO AUTOMATICO. PROVE, PRENOTAZIONI, PERMUTE, PRONTE CONSEGNE, PAGAMENTI DILAZIONATI. SCAT, FRANCESCO DA PAOLA 46, TELEFONO 547-209; C.SO TRAPANI 71, TELEFONO 383-343. O712

ROULOTTE Roller ultime settimane sconto autunnale Centro Piemontese Roulotte. Telefonare 644-076 Moncalieri. O936
SIMCA 1000 [illegible] ottima vendo cambio rateizzo, [illegible] Moncalieri 19. O561
SIMCA 1500 nuova, 1300 nuova. Autosalone Valentino, via Monti 30.
SIMCA 1500, 1300 GL, prove, prenotazioni alla Locauto. Fratelli Lovera Concessionaria per Torino, consegna sollecita. Corso Peschiera 342, Telefonare 790-436. O853
SIMCA 1300 GL prove, prenotazioni Renato Morelato Concessionaria per Torino, via Cigna 83, tel. 237-717, 277-989. O303
TRIUMPH, la vettura di classe, ricambi, assistenza, Cavalieri, Nizza 35.
[illegible] Lancia per voi la troverete in corso Francia 341. Telef. 796-410.
VENDO autocarro Hanomag nuovo motore diesel q.li 35 da consumare, Corso Ferrucci 80. O511
VENDO Fiat 1300 7 mesi perfetta. Telefonare 381 626. A129239
VOLETE cambiare la vostra Vespa con auto. Cavalieri, Nizza 35.
VOLKSWAGEN-Porsche, concessionaria Autogaravini, assistenza, ricambi, tagliandi. Via Mazzini 25, telefono 275-545. O436

VOLKSWAGEN PORSCHE. CONCESSIONARIO MONTICONE, ADRIANO 1, TELEFONO 383-773. RATEAZIONI 30 MESI SENZA CAMBIALI. VOLKSWAGEN PORSCHE CONCESSIONARIO GRAZZI CONSEGNA IMMEDIATA ASSISTENZA COMPLETA SEDE UNICA SALUZZO 79.

VOLKSWAGEN 1500, 6 mesi, perfetta vendesi. Telefonare 589-337 ore pomeriggio. O438

VOLTURIAMO 500, 8400; 600, 11.800; 1100, 14.800; Autoagenzia Pietro Micca 12, telefono 42-839.
500 Bianchina panoramica bicolore 6 mesi vende privato. Tel. 339-312.
600 D nove mesi perfetta, chiara, linea pelle, vendo. Telefonare 256-653.
600 fine '59 perfetto stato vendo 350.000 contanti. Telef. 793-297.
600 multipla come nuova, vendesi, occasione, facilitazioni. Corso Moncalieri 19. O551
600 semestrale bianca interno rosso gomme bianche 870.000. Telefonare 892-588. A129757
1100 D mesi 7 vendo. Tel. 663-979.
1100 D 9 mesi celeste vendo. Telefonare 272-354. A129701
1100 semestre, bianca km. 4300, perfetta, privato vende. Tel. 284-003.
1500 Fiat bianca gomme bianche, semestrale, vendesi 1.000.000. Telefonare 773-512. A130530
1600 S. coupé Farina sei mesi km. 7500 vendesi. Telefonare 757-196.

CICLI MOTO SPORT L. 180 per parola

LAMBRO 4-5 quintali, 10.900 mensili, permute, buone occasioni. Fasquero, Principe Amedeo 11.
MOTOFURGONCINI Ape, pronta consegna, rateazioni da 10.600, occasioni vantaggiose. Covolo, Giulio Cesare 157, telefono 851-135.
OCCASIONI: 51 Motom, 98 NSU, 125 Gilera, Lambretta, Ferrari, Maserati, 150 Gilera, Vespa, Lambretta, 175 Morobi, Berneg. 200 Ducati, Mondial, DKW, 250 NSU, 500 BSA. Facilitazioni. Bonelouo 2. O658
SCIATORI acquistate vantaggiosamente vostro equipaggiamento anche ratealmente. Cimoco, Giulio Cesare 159 telefono 851-803. O803
VESPA motofurgoncini 4 quintali, cambi rateazioni occasioni. Toso, corso Regina Margherita 61. O707
VESPA motofurgoncini Ape prenotazioni cambi rateazioni occasioni. Moroni, Unione Sovietica 169. O598

ANNUNZI VARI L. 180 per parola

A.A.A. ACQUISTA adeguatamente anticaglie, oggetti, merci varie rimanenze locali. Telefonare 732-264.
A.A.A. ACQUISTA bottiglie, ferro, libri, dischi, varie. Telef. 752-946.
A.A.A. SVUOTIAMO cantine solai acquistando rottami, cose varie. Telefonare 482-403. O399
A.A. ACQUISTA bronzi soprammobili, quadri, mobili antichi. Telefonare 743-816, 43-557. O177
A.A. SGOMBERIAMO cantine locali acquistando rottami oggetti vari. Telefonare 485-440. O391
A 70.000 studio metallico composto scrivania libreria tavolino-dattilo. Rappresentante: Marco Polo 19 bis.
ADRIANA Mattà, corredi, per cambio sede, cede mobili e attrezzature negozio. Telef. ore ufficio 519-535.
ALL'ENTE Aste Liquidazioni, Cigna 17, occasioni formidabili, acquista, vendite mobili, nuovi, usati, ogni stile, articoli vari arredamento.
ANTICAMERE barocco veneziano, comodo, specchiere, maggiolini. Ciravegna, Racconigi 134 bis, tel. 31-737.
ARMADI laccati e normali, assortimento. Fratelli Crepaldi fabbricanti specializzati. Pastalacqua 6, telefono 331-818. O420
ARREDATEVI Casa del Mobile, casa del risparmio, assortimento imponente in ogni stile. Facilitazioni. Via Bogino 4, Torino. O187
ATTENZIONE, matrimoniali 87.000, cucine 30.000. Lagrange 29 (cortile); Principe Amedeo 11. O1102
ATTENZIONE! Fabbrica mobili ritiro commercio svende a prezzi sbalorditivi, approfittatene! Piazza Vittorio 3.
CAMERA letto settantamila, grande guardaroba moderno quarantamila, pelliccia persiano settantamila, altre lapon, oggetti antichi. Tel. 886-447.
CINEPRESE, proiettori, apparecchi fotografici, binocoli tedeschi giapponesi, vendita diretta migliori condizioni. Cambi, riparazioni. Martucci, corso Vittorio 52, telefono [illegible].
COLLEZIONISTA vende vasi italiani figurati, geometrici. Scrivere: «Pubblicità Stampa 2092 — Torino».
CUCCIOLI: barboncini, boxer, collie, pastori tedeschi vendonsi. Telefonare 43-685. A129871
MACCHINE maglieria Weber automatiche superiori silenziose inconfondibili. Guarnera, [illegible] di Pietà 16.
MAGLIERISTE! Super Capital, la più moderna, più perfetta, esegue oltre duecento punti dimostrabili. Dipanatori, rimagliatrici, stiratrici, Motorizziamo qualsiasi macchina. Accessori, riparazioni garantite. Nervo, Consolata 5, tel. 40-334. O276
MOBILI Cantù lusso e comuni prezzi di fabbrica, lunghe rateazioni. Visitate esposizione. Sant'Anselmo 1.
MOBILI Casabella, vasta esposizione, garanzia, lunghe rateazioni, ritiro mobili usati. Via Garibaldi 4, telefono 521-107. O2592
MOBILIFICI via Principe Amedeo 32 C, Giuseppe Verdi 26 R. Praticano prezzi bassissimi. Approfittatene.
MOBILIFICIO Capra, assortimento camere, sale, tinelli, ritiro mobili usati. S. Donato 74. O498
MOBILIFICIO Overt. Vastissimo assortimento mobili ogni tipo. Lunghissime rateazioni anche senza anticipo. Via Ribet 6, fianco Mole, telefono 81-356. O750
MOBILIFICIO S. Gaetano ingresso libero assortimento camere cucine salotti armadioni, prezzi convenienti. Francia 280, Issiglio 74, Regio Parco 161, S. Agostino 5. O15
OLIVETTI macchine scrivere calcolatrici, vendo, noleggio, riparo, Augusta. Cavour 6. O603
PELLICCE modelli eleganti, sportivi, stole. Lavorazione accurata. Cambi, facilitazioni. Costa, Mazzini 38, telefono 81-692. O214
PIANOFORTI assortimento marche mondiali nuovi, usati, Armonium. Capitani, Po 29, lato Università.
PIANOFORTI organi elettronici assortimento occasioni noleggio rateazioni. Restagno, corso Vittorio 80, telefono 544-856. A128781
PIUMA d'oca e galline usata acquistasi. Telefonare 482-493. O399
SALOTTI poltrone divani letto riparazioni e liquidazione, Accademia Albertina 36. O418
SALOTTO fine 700 ottime condizioni, sette pezzi, vendesi. Telefonare 2475-484 Milano. A128028
SINGER, Norman, Pfaff zig-zag, applicazione mobiletti, motorini. Aggiliate, Gioberti 1. O984
TAVOLO rotondo marmo rosa con 6 sedie Chiavari vendonsi. Telefonare 320-104. A129957
TELEVISORI, elettrodomestici migliori marche 24 rate senza anticipo. Telefonare 82-501. O426
TELEVISORI mobili elettrodomestici lunghissime rateazioni anche senza anticipo. [illegible] 889-883.
TELEVISORI 23 pollici primaria marca contanti 98.000. Gemelli, Accademia Albertina 23 cortile. O817
VASTO assortimento macchine scrivere Olivetti-Olympia, nuove occasioni, ottimi sconti dicembre. Corso Orbassano 73, telefono 500-625.
VENDESI mobili nuovi palissandro. Telefonare 84-230. A128346
VENDO treno elettrico completo locomotive vagoncini rotaie accessori. Pomeriggio [illegible]. A128382
VISITATE esposizione permanente fabbrica Poltrone Regina, cavalcavia corso Francia, telefono 794-075. Salotti, armadioni, mobili svedesi, materasso brevettato Regina.

TORINO DAL 1870
RABARBARO BERGIA
il vero amico del fegato!
ALESMAR